CONTRATO DE MANTENIMIENTO, QUE CELEBRAN POR UNA PARTE LA UNIVERSIDAD AUTÓNOMA AGRARIA ANTONIO NARRO, A LA QUE EN LO SUCESIVO PARA LOS EFECTOS DEL PRESENTE CONTRATO SE LE DENOMINARÁ "LA UNIVERSIDA", REPRESENTADA EN ESTE ACTO POR EL C. DR. FRANCISCO DANIEL HERNANDEZ CASTILLO, EN SU CARÁCTER DE ENCARGADO DEL DESPACHO DE LA DIRECCION GENERAL ADMINISTRATIVA Y APODERADO GENERAL PARA ACTOS DE ADMINISTRACIÓN Y POR LA OTRA PARTE EL C. OCTAVIO TRANSITO MENDEZ OVILLA ANGUIANO, POR SUS PROPIOS DERECHOS, A QUIEN EN LO SUCESIVO SE DENOMINARÁ "EL PROVEEDOR", DE ACUERDO CON LAS SIGUIENTES DECLARACIONES Y CLAÚSULAS:

DECLARACIONES

I. " LA UNIVERSIDAD " DECLARA, POR CONDUCTO DE SU REPRESENTANTE LEGAL QUE:

1. Que de conformidad con el artículo 1º. de la Ley Orgánica de la Universidad Autónoma Agraria Antonio Narro publicada en el Diario Oficial de la Federación, el día 26 de Abril de 2006, es un Organismo Público Descentralizado de la Administración Pública Federal, con personalidad jurídica y patrimonio propio, que basada en el principio de su autonomía tiene como objetivos fundamentales: I. Impartir educación superior en el campo de las ciencias agrarias y sus afines para formar profesionistas con juicio crítico, humanista, democrático y nacionalista, capaces de contribuir a la solución de los problemas en el medio rural. II. Realizar investigación en las áreas científicas de su competencia que favorezcan al desarrollo social y económico, integral, armónico e independiente tanto de la república y sus regiones como del estado, y III. Preservar, promover y acrecentar la cultura, la ciencia y la tecnología, en un proceso de intercambio sistemático con la sociedad, para contribuir al desarrollo rural de manera integral.

2. Que en su representación comparece el C. **DR. FRANCISCO DANIEL HERNANDEZ CASTILLO**, en su carácter de **ENCARGADO DEL DESPACHO DE LA DIRECCION GENERAL ADMINISTRATIVA** y apoderado general para actos de administración, quien acredita su personalidad mediante el poder general para actos de administración y para la suscripción de títulos de crédito que le fue otorgado por el C. DR. ALBERTO FLORES OLIVAS, en su carácter de Rector de "LA UNIVERSIDAD", mediante instrumento público número (80) ochenta, siendo las (09:30) nueve treinta horas de fecha martes (22) veintidós de Junio de (2023) dos mil veintitrés, otorgado ante la fe del notario público número (110) ciento diez, Lic. Manuel Cisneros González, Registrado el día 23 (veintitrés) de junio de 2023 (dos mil veintitrés) bajo el acuse de registro de poder en el Registro Nacional de avisos y poderes bajo la clave de registro Nº. D6FQJRBNVPKG, de la Cd. de Saltillo, Coahuila, bajo protesta de decir la verdad, que las facultades conferidas y que ostenta en este acto, a la fecha no han sido revocadas, modificadas o limitadas en forma alguna.

3. Que se encuentra inscrita en el Registro Federal de Contribuyentes de la Secretaría de Hacienda y Crédito Público con el número UAA-750303-NHA.

4. Que tiene establecido su domicilio ubicado en Calzada Antonio Narro #1923, Col. Buenavista, Saltillo, Coahuila, C.P. 25315, mismo que señalan para los fines y efectos legales de este contrato.

5. Que la Universidad requiere la realización de los **TRABAJOS DE: "MANTENIMIENTO DE POZO DE AGUA EN PREDIO RINCON DEL BUITRE, EN EL EJIDO EL RETIRO, MUNICIPIO DE SAN PEDRO, COAHUILA: TUBERIA ADEME.".**

6. Que la Universidad cuenta con la suficiencia presupuestal, para cubrir la realización de los TRABAJOS DE: "MANTENIMIENTO DE POZO DE AGUA EN PREDIO RINCON DEL BUITRE, EN EL EJIDO EL RETIRO, MUNICIPIO DE SAN PEDRO, COAHUILA: TUBERIA ADEME.". en los términos que se precisan en el anexo I que forma parte integrante del presente contrato.

7. Que la celebración del presente contrato se realizó por el Procedimiento de Adjudicación Directa, con fundamento en lo dispuesto por la Ley de Adquisiciones, Arrendamiento y Servicios del Sector Publico, adjudicándose a **"EL PROVEEDOR",** el contrato relativo a la realización de los TRABAJOS DE: "MANTENIMIENTO DE POZO DE AGUA EN PREDIO RINCON DEL BUITRE, EN EL EJIDO EL RETIRO, MUNICIPIO DE SAN PEDRO, COAHUILA: TUBERIA ADEME"., que se precisan en el anexo I, que forma parte integrante del presente contrato.

II. "EL PROVEEDOR" DECLARA:

1. Que es una persona física que se encuentra en el Registro Federal de Contribuyentes de la Secretaria de Hacienda y Crédito Público con el número **MEOO760322AK3**.

2. De acuerdo con su Cedula de Identificación Fiscal, es una persona física con actividad empresarial.

3. Manifiesta bajo protesta de decir la verdad que tiene la capacidad jurídica para celebrar el presente contrato con "LA UNIVERSIDAD", y para ello cuenta con la organización, experiencia y recursos humanos, técnicos y materiales necesarios para cumplir con el objeto de este contrato

4. Que declara bajo protesta de decir verdad que formaliza este contrato con la seguridad que ella como sus colaboradores, se encuentran desempeñando un empleo, cargo o comisión en el Servicio Público, o están inhabilitados para desempeñarlo y por consecuencia declara con la misma formalidad, que no tiene parentesco con los Servidores Públicos que decidieron directamente sobre la adjudicación de este contrato, no existiendo ningún impedimento de tipo legal para formalizarlo.

5. Que conoce debidamente el sitio en donde se realizará el **SUMINISTRO DE LOS BIENES** objeto de este contrato, por lo que considera todos los factores que intervienen para su ejecución.

6. Que, para todos los fines y efectos legales del presente contrato, señala como su domicilio el ubicado en la calle: Av. Álamo #3320, Col. Mesa de Lourdes, Saltillo, Coahuila, C.P. 25070.

7. Para efectos de lo previsto en el artículo 32-D del Código Fiscal de la Federación, han presentado a "LA UNIVERSIDAD", la opinión favorable emitida por el Servicio de Administración Tributaria respecto del cumplimiento de sus obligaciones Fiscales conforme lo dispuesta en la regla 2.1.37 de la Resolución Miscelánea Fiscal para 2024, publicada en el Diario Oficial de la Federación el 29 de diciembre de 2023.

III. DE AMBAS PARTES

1. Que se reconocen la personalidad con la que acuden a la firma del presente instrumento.
2. Que cuenta con los recursos humanos, capacidad técnica, económica y moral para dar cumplimiento al objeto de este contrato.
3. Que este contrato se celebra en función del Procedimiento de Adjudicación Directa del contrato número **009/24 I3P.**

C L A U S U L A S

PRIMERA. - OBJETO: El objeto del presente contrato es obtener "LA UNIVERSIDAD" y otorgar por parte de "EL PROVEEDOR" los "TRABAJOS DE: "MANTENIMIENTO DE POZO DE AGUA EN PREDIO RINCON DEL BUITRE, EN EL EJIDO EL RETIRO, MUNICIPIO DE SAN PEDRO, COAHUILA: TUBERIA ADEME.", con los beneficios marcados en el Anexo I, el cual forma parte integrante de este contrato.

SEGUNDA. - MONTO DEL CONTRATO. - El monto del presente contrato es de **$897,577.80 (ochocientos noventa y siete mil quinientos setenta y siete pesos 80/100 M.N.**) más el I.V.A. en cantidad de **$143,612.45 (ciento cuarenta y tres mil seiscientos doce pesos 45/100 M.N.**) sumando un monto total de **$1,041,190.25 (un millón cuarenta y un mil ciento noventa pesos 25/100 M.N.).**

TERCERA. – FORMA DE PAGO. - Se dará un 40 % de anticipo y el 60% al termino del servicio, una vez que el proveedor haya entregado la factura correspondiente con sus respectivos requisitos fiscales.

CUARTA. - PLAZO DE EJECUCIÓN. - "EL PROVEEDOR" Se obliga a iniciar el mantenimiento objeto de este contrato el día **03 de junio de 2024** y a terminar a más tardar el día **19 de julio de 2024**, de conformidad con el programa por concepto y con erogaciones mensuales del mantenimiento que se anexa al presente contrato.

1. El plazo pactado para la ejecución del mantenimiento solo podrá ser prorrogado por decisión de "**LA UNIVERSIDAD**". Si en el desarrollo de los trabajos se presentaran circunstancias por las cuales " **LA UNIVERSIDAD**" estimará necesario modificar el programa a que se refiere esta cláusula, o bien en el caso de que **"EL PROVEEDOR"** se viere obligado a solicitar variación a dicho programa por causas no imputables a él, debidamente justificadas y dentro de un plazo no mayor de 15 (quince) días naturales, después de que hubiere(n) ocurrido la(s) causa(s) que apoyen su solicitud, "LA UNIVERSIDAD" establecerá la reforma que juzgue pertinente y hará del conocimiento de **"EL PROVEEDOR"** las modificaciones que apruebe, y este último a su vez, quedará obligado a

aceptarla. Estas modificaciones, o en su caso el nuevo programa que se formulare, se consideraran incorporados a este contrato y, por lo tanto, obligatorio para las partes.

QUINTA. - OBLIGACIONES DE "LA UNIVERSIDAD":

1. **PAGAR EL PRECIO CONVENIDO:** Si se recibe de acuerdo a la Propuesta Técnica y Económica aceptada.
   ACCESO: "LA UNIVERSIDAD", se compromete a permitir al personal de **"EL PROVEEDOR"** el acceso al área institucional y otorgar las facilidades necesarias a fin de que el personal de **"EL PROVEEDOR"** pueda cumplir con el objeto del contrato.
   INFORMACIÓN: Otorgar toda la información necesaria al personal responsable que designe **"EL PROVEEDOR"**, para el mejor cumplimiento del objeto del contrato.
2. **PERSONAS AJENAS:** Impedir que personal ajeno a **"EL PROVEEDOR"** proporcione el trabajo, señalado en el ANEXO I, que forma parte integrante del presente instrumento.
3. **LIBERACIÓN DE GARANTIA DE CUMPLIMIENTO POR EL 10% ANTES DEL IVA:** Liberación del cheque otorgada por **"EL PROVEEDOR"** al término del presente contrato, siempre y cuando ésta haya cumplido a satisfacción de **"LA UNIVERSIDAD"** con todas sus obligaciones. Este Cheque únicamente podrá ser liberado por la Dirección General Administrativa de **"LA UNIVERSIDAD"**.
4. **CUMPLIDAS LAS OBLIGACIONES DEL PROVEEDOR:** a satisfacción de la dependencia o entidad, el servidor público facultado, procederá inmediatamente a extender las constancias de cumplimiento de las obligaciones contractuales para que dé inicio, a los trámites para la cancelación de las garantías de anticipo en su caso y cumplimiento del contrato.

SEXTA. - OBLIGACIONES "DEL PROVEEDOR"

1. **PAGO INICIAL. -** Para la ejecución de los trabajos objeto del presente contrato "**LA UNIVERSIDAD**" dara el 40%. El proveedor deberá extender un cheque por el monto de pago inicial como garantía del mismo.
2. **PRESTACION DE LOS TRABAJOS:** Prestar con la mayor eficacia, calidad y honradez, con sus propios recursos humanos, técnicos y materiales, el suministro relativo al trabajo, de acuerdo a lo establecido en el "ANEXO I" que forma parte integrante del presente instrumento.
3. **ATENCION DE OBSERVACIONES:** Atender con toda diligencia las observaciones que se le hagan en forma verbal o por escrito que formule **"LA UNIVERSIDAD"** para lograr que los trabajos se presten en forma óptima.
4. **FACTURACIÓN:** Presentar a **"LA UNIVERSIDAD"** la factura debidamente requisitada, especificando con toda claridad el concepto correspondiente, así como todos y cada uno de los requisitos fiscales y en general todos aquellos de carácter legal que para los efectos del presente contrato fueren necesarios.

SÉPTIMA.- GARANTÍA: "EL PROVEEDOR" entregará a más tardar a los 10 días naturales siguientes a la fecha de la firma del presente contrato, la garantía de cumplimiento, pudiendo ser cheque, expedido por el proveedor de servicios, conforme a lo establecido en el artículo 103 del Reglamento de la Ley de Adquisiciones, Arrendamientos y Servicios del Sector Publico que garantice el cumplimiento del presente contrato o cualquiera de las formas que el mismo precepto señala, por el 40% del monto total del contrato incluyendo I.V.A., el 10% antes de I.V.A. para vicios ocultos y cumplimiento del monto máximo convenido en la Cláusula quinta, antes del Impuesto al Valor Agregado

(IVA), según el artículo 48 y 49 de la Ley de Adquisiciones, Arrendamientos y Servicios del Sector Publico, cuando Aplique.

OCTAVA. - SUPERVISION DE LOS TRABAJOS DE "LA UNIVERSIDAD", designa como Representante al área de Obras y Mantenimiento, quien actuará como supervisor, el SUPERVISOR darán instrucciones que se estimen pertinentes a **"EL PROVEEDOR"** para el cumplimiento del mantenimiento objeto del presente contrato.

NOVENA. - CESIÓN DE DERECHOS Y OBLIGACIONES: Los derechos y obligaciones que se deriven del presente contrato, no podrán cederse en forma parcial o total a favor de cualesquiera otra persona física o moral, con excepción de los derechos de cobro, en cuyo caso, se deberá contar con la aprobación expresa y por escrito, de **"LA UNIVERSIDAD"**.

DÉCIMA.- RELACIÓN LABORAL: Las partes expresamente convienen que el presente instrumento no atribuye a ninguna de ellas, o a sus agentes o empleados, el cargo de agentes o empleados de las partes contratantes, por lo tanto, todo el personal que labore para el cumplimiento del presente convenio, será en los términos del mismo, personal precisamente contratado por cada una de ellas y dado que éstas cuentan con elementos propios suficientes para cumplir con las obligaciones, laborales y de seguridad social derivadas de las relaciones existentes con su propio personal, tales como salarios, indemnizaciones, riesgos profesionales o cualquier otra obligación y/o prestación que derive de las citadas relaciones laborales, de la Ley Federal del Trabajo y/o de la Ley del Seguro Social.

Por lo anterior, **"LA UNIVERSIDAD"** está de acuerdo que el presente contrato no le confiere ninguna facultad de representación de **"EL PROVEEDOR"**, ni generará relación laboral alguna entre ellas o sus dependientes, cualquiera que sea la relación jurídica que los vincule, reconociendo y aceptando que actuarán como personas o entidades independientes; por lo que se obligan indemnizar y sacar en paz y a salvo a cualquiera de ellas, de cualquier demanda, queja o reclamación judicial o extrajudicial, de carácter laboral, civil, penal, mercantil o de otra índole que pudiera surgir durante la vigencia del presente contrato, en relación con cualquier supuesto aquí mencionado incluyendo sin limitación cualquier demanda, queja o reclamación derivada de o en relación con cualquier hecho o acto que se interprete o pudiere interpretarse como una representación de "LA UNIVERSIDAD" por parte de "EL PROVEEDOR" o viceversa, comprometiéndose la parte que corresponda a pagar los honorarios y gastos que se generen en defensa de los intereses de la otra.

DÉCIMA PRIMERA. - PENAS CONVENCIONALES: En caso de mora en la entrega de los trabajos por parte de **"EL PROVEEDOR"**, se obliga a pagar a **"LA UNVIERSIDAD"** una pena convencional equivalente al dos al millar (2 por cada 1000) sobre el monto total del contrato antes de IVA.

En el supuesto de que las penas aplicadas por **"LA UNIVERSIDAD"** excedan el 10% del monto de la garantía de cumplimiento otorgada por **"EL PROVEEDOR"**, iniciará el procedimiento de rescisión administrativa previsto en este contrato.

"EL PROVEEDOR" acepta que en caso de que **"LA UNIVERSIDAD"** le aplique la penalización a que se refiere la presente Cláusula, **"EL PROVEEDOR"** deberá de realizar el pago en efectivo en la Caja General de **"LA**

UNIVERSIDAD" ubicada en el Edificio Central Administrativo del domicilio señalado en el numeral I, numeral 4 de las declaraciones. Las penas convencionales a que se refiere la presente Cláusula se harán efectivas siempre y cuando el incumplimiento o causa sean directamente imputables a **"EL PROVEEDOR"**, en el caso de que los retrasos o incumplimientos sean atribuibles a **"LA UNIVERSIDAD"**, los días correspondientes no serán imputables a **"EL PROVEEDOR"** y en consecuencia no estarán sujetos al régimen de penalidades que establece esta Cláusula.

DÉCIMA SEGUNDA. - RESCISIÓN: Con fundamento en el artículo 54 de la Ley de Adquisiciones, Arrendamientos y Servicios del Sector Publico, y articulo 98 y 99 del Reglamento de la Ley de Adquisiciones, Arrendamientos y Servicios del Sector Publico "LA UNIVERSIDAD" en cualquier momento podrá iniciar el procedimiento de rescisión administrativa, la cual empezará desde el momento que "LA UNIVERSIDAD" notifique a "EL PROVEEDOR" en el domicilio convencional establecido, del incumplimiento en que ha incurrido, para que en un término de 5 días hábiles, exponga lo que a su derecho convenga y aporte, en su caso las pruebas pertinentes.

Transcurrido el término señalado en el párrafo anterior, **"LA UNIVERSIDAD"** tomando en cuenta los argumentos y pruebas ofrecidas por **"EL PROVEEDOR"**, determinará de manera fundada y motivada si resulta procedente o no la rescisión del contrato.

1. **"LA UNIVERSIDAD"**, comunicará por escrito dentro de los 15 días hábiles siguientes al término señalado en el primer párrafo de la presente Cláusula, la resolución anterior y en caso de resultar procedente la rescisión administrativa del contrato, se realizará el finiquito correspondiente, del importe de los bienes, suministrados hasta esa fecha se hubieren aceptado a entera satisfacción de **"LA UNIVERSIDAD"** y que encontraren pendientes de pago, quedando a cargo de **"LA UNIVERSIDAD"** la liquidación correspondiente, de existir diferencias a favor de **"LA UNIVERSIDAD"**, éstas deberán ser restituidas por **"EL PROVEEDOR"**.

2. Si previamente a la determinación de rescisión del contrato **"EL PROVEEDOR"** realizará el suministro de los bienes, el procedimiento iniciado quedará sin efecto, previa aceptación y verificación de **"LA UNIVERSIDAD"** de que continúa vigente la necesidad del mismo, aplicando en su caso las penas convencionales correspondientes.

3. **"LA UNIVERSIDAD"**, podrá determinar no dar por rescindido el contrato, cuando durante el procedimiento advierta que la rescisión del contrato pudiera ocasionar algún daño o afectación a **"LA UNIVERSIDAD"**, en este supuesto **"LA UNIVERSIDAD"** deberá elaborar un dictamen en el cual justifique que los impactos económicos o de operación que se ocasionarían con la rescisión del contrato resultarían más inconvenientes.

4. **"LA UNIVERSIDAD"**, al no dar por rescindido el contrato, establecerá con **"EL PROVEEDOR"** otro plazo, que le permita subsanar el incumplimiento que hubiere motivado el inicio del procedimiento.

DÉCIMA TERCERA.- TERMINACIÓN ANTICIPADA: "LA UNIVERSIDAD" , cualquier tiempo y sin responsabilidad alguna podrá dar por **terminado anticipadamente el presente contrato**, cuando concurran razones de interés general o bien, cuando por causas justificadas se extinga la necesidad de adquirir la necesidad de contratar los trabajos originalmente contratados, y se demuestre que de continuar con el cumplimiento de las obligaciones

pactadas se ocasionaría algún daño o perjuicio a **"LA UNIVERSIDAD"**, o se determine la nulidad total o parcial de los actos que dieron origen al contrato, con motivo de la resolución de una inconformidad emitida por la Secretaría de la Función Pública, o cuando **"EL PROVEEDOR"** sea emplazada a huelga o se le presente cualquier conflicto de carácter laboral, siempre y cuando afecte el objeto del presente contrato , en estos supuestos **"LA UNIVERSIDAD"** reembolsará a **"EL PROVEEDOR"** los gastos no recuperable en que haya incurrido, siempre que estos sean razonables, estén debidamente comprobados y se relacionen directamente con el contrato correspondiente. Bastando para ello notificación por escrito con 10 días naturales de anticipación.

DÉCIMA CUARTA. - SUPENSIÓN: "LA UNIVERSIDAD" en caso fortuito o de fuerza mayor, podrá suspender temporalmente en todo o en parte el pago de los bienes objeto del presente contrato, dando aviso por escrito a **"EL PROVEEDOR"** con 5 días naturales de anticipación cuando concurran razones de carácter presupuestal o cualquier otra causa justificada, en este caso se procederá a realizar las estimaciones y liquidaciones de los bienes recibidos a satisfacción, hasta la fecha de la suspensión.

Cuando las causas de suspensión sean imputables a **"LA UNIVERSIDAD"** pagará a **"EL PROVEEDOR"** los gastos no recuperables durante el tiempo que dure esta suspensión. Asimismo, las partes establecerán el tiempo de suspensión, a cuyo caso podrá iniciarse la terminación anticipada del contrato, o también se podrá reanudar el suministro una vez que hayan desaparecido las causas de suspensión temporal.

DÉCIMA QUINTA. - MODIFICACIONES: Cuando existan razones fundadas y explícitas bajo su responsabilidad, dentro de su presupuesto aprobado y disponible "LA UNIVERSIDAD" podrá acordar con "EL PROVEEDOR" el incremento o disminución del monto del contrato o de la cantidad del servicio, arrendamientos o adquisiciones solicitados, otorgar prorrogas mediante modificaciones a sus contratos vigentes, siempre que las modificaciones no rebasen, en conjunto, el veinte por ciento del monto o cantidad de los conceptos o volúmenes establecidos originalmente en los mismos, de acuerdo a lo dispuesto en el artículo 52 de la Ley de Adquisiciones, Arrendamientos y Contratación de Servicios del Sector Publico.

DÉCIMA SEXTA. - VIGENCIA: el presente contrato tendrá una vigencia que inicia de acuerdo a la cláusula VIGÉSIMA de este contrato.

DÉCIMA SEPTIMA. - ASUNTOS NO PREVISTOS: Los asuntos relacionados con el objeto de este contrato y que no se encuentren expresamente previstos en sus cláusulas, serán resueltos de común acuerdo por las partes y las decisiones que se tomen deberán hacerse constar por escrito. En caso de no existir acuerdo, se sujetarán a la legislación aplicable.

DÉCIMA OCTAVA. - ÁREA DE COORDINACIÓN: "LA UNIVERSIDAD", designa como responsable para el debido cumplimiento del presente contrato el abajo firmante por parte de la Subdirección de Servicios Generales el M.C. Luis Ángel Muñoz Romero, con facultades para resolver de común acuerdo con su contraparte, todos los asuntos derivados de su aplicación y que no se encuentren previstos en sus cláusulas.

DÉCIMA NOVENA. - JURISDICCIÓN: Para el arreglo de toda controversia que se suscite con motivo de la interpretación, ejecución y cumplimiento del presente contrato y que no se resuelva de común acuerdo por las partes,

éstas se someterán a los tribunales competentes de la Ciudad de Saltillo, Coahuila, renunciando desde ahora a cualquier otro fuero que les pudiere corresponder en razón de sus respectivos domicilios presentes o futuros.

VIGÉSIMA.- DESCRIPCION PORMENORIZADA DEL OBJETO Y CONDICIONES DE ENTREGA.- del **C. OCTAVIO TRANSITO MENDEZ OVILLA ANGUIANO**, realizará **TRABAJOS DE: "MANTENIMIENTO DE POZO DE AGUA EN PREDIO RINCON DEL BUITRE, EN EL EJIDO EL RETIRO, MUNICIPIO DE SAN PEDRO, COAHUILA: TUBERIA ADEME.".**, el cual inicia el **03 de junio de 2024** y a terminar a más tardar el día **19 de julio de 2024**, con un monto de **$897,577.80 (ochocientos noventa y siete mil quinientos setenta y siete pesos 80/100 M.N.)** más el I.V.A. en cantidad de **$143,612.45 (ciento cuarenta y tres mil seiscientos doce pesos 45/100 M.N.)** sumando un monto total de **$1,041,190.25 (un millón cuarenta y un mil ciento noventa pesos 25/100 M.N.),** quedando el trabajo a entera satisfacción de "LA UNIVERSIDAD".

PREVIA LECTURA Y CON PLENO CONOCIMIENTO DE LAS PARTES DE SU CONTENIDO, SE EXTIENDE EN TRES TANTOS EL PRESENTE CONTRATO Y SU ANEXO "I" QUE DE CONFORMIDAD SUSCRIBEN LAS PARTES EN LA CIUDAD DE SALTILLO, COAHUILA, EL 16 DE MAYO DE 2024, CONSERVANDO DOS EJEMPLARES "LA UNIVERSIDAD" Y UN EJEMPLAR "EL PROVEEDOR".

POR "LA UNIVERSIDAD"

DR. FRANCISCO DANIEL HERNANDEZ CASTILLO
ENCARGADO DEL DESPACHO DE LA DIRECCION GENERAL ADMINISTRATIVA
Y APODERADO LEGAL

POR EL "PROVEEDOR"

OCTAVIO TRANSITO MENDEZ OVILLA ANGUIANO POR SUS PROPIOS DERECHOS

RESPONSABLE DEL CUMPLIMIENTO DEL TRABAJO

MC. LUIS ANGEL MUÑOZ ROMERO
SUBDIRECTOR DE SERVICIOS GENERALES

LAS FIRMAS QUE APARECEN EN ESTA HOJA SE REFIEREN AL CONTRATO QUE CELEBRAN **LA UNIVERSIDAD AUTÓNOMA AGRARIA ANTONIO NARRO** Y **EL C. OCTAVIO TRANSITO MENDEZ OVILLA ANGUIANO,** CON EL OBJETO DE LA REALIZACIÓN DEL **TRABAJO DE: "MANTENIMIENTO DE POZO DE AGUA EN PREDIO RINCON DEL BUITRE, EN EL EJIDO EL RETIRO, MUNICIPIO DE SAN PEDRO, COAHUILA: TUBERIA ADEME.".** ----------

ANEXO I

UNIVERSIDAD AUTÓNOMA AGRARIA ANTONIO NARRO

DEPARTAMENTO DE OBRAS Y MANTENIMIENTO

Calzada Antonio Narro 1923, Buenavista, 25315 Saltillo, Coahuila.

Tel: (844) 4-11-02-00

CLAVE	CONCEPTO	PRECIO UNITARIO	IVA	TOTAL
1	**TRABAJOS DE: MANTENIMIENTO DE POZO DE AGUA EN PREDIO RINCON DEL BUITRE, EN EL EJIDO EL RETIRO, MUNICIPIO DE SAN PEDRO, COAHUILA: TUBERIA ADEME."**	**$897,577.80**	**$143,612.45**	**$1,041,190.25**

FALLO

PROCEDIMIENTO DE INVITACIÓN A CUANDO MENOS TRES PERSONAS Nº 29001001-010-24, "MANTENIMIENTO DE POZO DE AGUA EN PREDIO RINCON DEL BUITRE, EN EL EJIDO EL RETIRO, MUNICIPIO DE SAN PEDRO, COAHUILA: TUBERIA ADEME"

En la ciudad de Saltillo, Coahuila, el día 18 de marzo de 2024, reunidos en la sala de juntas de la Dirección General Administrativa de la Universidad Autónoma Agraria Antonio Narro, con domicilio en Calzada Antonio Narro n°1923, Col. Buenavista, se reunió el Comité de Adquisiciones, Arrendamientos y Contratación de Servicios, a efecto de analizar las proposiciones y emitir FALLO del procedimiento de Invitación a cuando menos tres personas N° 29001001-010-24 para **"MANTENIMIENTO DE POZO DE AGUA EN PREDIO RINCON DEL BUITRE, EN EL EJIDO EL RETIRO, MUNICIPIO DE SAN PEDRO, COAHUILA: TUBERIA ADEME"**, mismo que se emite con fundamento en el artículo 37 de la Ley de Adquisiciones, Arrendamientos y contratación de servicios del Sector Público, el cual se pronunció de la siguiente forma:

Con fecha 08 de febrero del 2024 se envió la convocatoria para el concurso de Invitación a cuando menos tres personas N° 29001001-010-24 para la "MANTENIMIENTO DE POZO DE AGUA EN PREDIO RINCON DEL BUITRE, EN EL EJIDO EL RETIRO, MUNICIPIO DE SAN PEDRO, COAHUILA: TUBERIA ADEME", en el que concurrieron diversos licitantes para entregar sus proposiciones el día 15 de marzo en punto de las 12:00 hrs., las cuales se resuelven mediante la selección del día 17 de marzo del año en curso y así emitir el presente FALLO.

PRIMERO. - Con fundamento en el artículo 37 de la Ley de Adquisiciones, Arrendamientos y contratación de servicios del Sector Público, se determinó lo siguiente:

A.- Se aceptan las propuestas Técnicas de los participantes **ING. OCTAVIO TRANSITO MENDEZ OVILLA, ING. RICARDO CAMACHO MACIAS, LIC. OMAR FRANCISCO MURILLO RUIZ,** de acuerdo a que el registro se hizo en tiempo, como está señalado en las Bases giradas para este concurso.

SEGUNDO. - Con fundamento en lo dispuesto en el artículo 37 fracción II de la Ley de Adquisiciones, Arrendamientos y contratación de servicios del Sector Público, se determinó que las empresas resultaron solventes en razón al análisis técnico, económico, administrativo y legal de las mismas, donde cumplieron satisfactoriamente los requisitos que a continuación se señalan:

Administrativos: Los cuales fueron revisados y aprobados en su totalidad por este comité en razón que contenían las indicaciones y requerimiento de los formatos establecidos en las bases conjuntamente con la firma autógrafa en cada uno de ellos, de acuerdo a la revisión realizada por este comité en fecha 17 de marzo del 2024.

Legales: Los cuales fueron revisados y aprobados en su totalidad por este comité en razón que contenían las indicaciones y requerimiento de los formatos establecidos en las bases conjuntamente con la firma autógrafa en cada uno de ellos y los anexos donde acredita la personalidad de los participantes, de acuerdo a la revisión realizada por este comité en fecha 17 de marzo del 2024.

Técnicos: Los cuales fueron revisados y aprobados en su totalidad por este comité en fecha 17 de marzo del 2024, levantándose el cuadro comparativo de las características de cada una de las partidas, así como el análisis de documentos técnicos emitidos en las bases.

Económico: Los cuales fueron revisados y aprobados en su totalidad por este comité en razón que contenían las indicaciones y requerimiento de los formatos establecidos en las bases conjuntamente con la firma autógrafa en cada uno de ellos y los anexos donde acredita la personalidad de los participantes, de acuerdo a la revisión realizada por este comité en fecha 17 de marzo del 2024, realizando el cuadro comparativo.

TERCERO.- Con fundamento en lo dispuesto en el artículo 37 fracción VI de la Ley de Adquisiciones, Arrendamientos y contratación de servicios del Sector Público, este comité procede a resolver sobre la adjudicación de los contratos respecto al procedimiento de Invitación a cuando menos tres personas N° 29001001-010-24 para la "MANTENIMIENTO DE POZO DE AGUA EN PREDIO RINCON DEL BUITRE, EN EL EJIDO EL RETIRO, MUNICIPIO DE SAN PEDRO, COAHUILA: TUBERIA ADEME", por las condiciones ofrecidas en sus proposiciones que las siguientes empresas resultaron solventes por motivos expuestos, se seleccionó a **ING. OCTAVIO TRANSITO MENDEZ OVILLA**, resultando el más favorables para la Universidad, dando las gracias a los participantes en las partidas no seleccionadas, las cuales no fueron aceptadas por el CAACS por los presupuestos presentados.

CUARTO.- En consecuencia, con fundamento en lo dispuesto en el artículo 37 Fracción V, de la Ley de Adquisiciones, Arrendamientos y contratación de servicios del Sector Público, los Licitantes antes mencionados, adquieren el carácter de proveedor de servicios con la Universidad y deberán presentarse por conducto de quien acredite ser su representante legal el día 20 de marzo del año en curso a partir de las 15:00 hrs. en las instalaciones de la Dirección General Administrativa, a efecto de firmar el respectivo contrato.

Por lo anteriormente expuesto y fundado, se emite el presente FALLO firmado por los miembros del Comité de Adquisiciones, Arrendamiento y Contratación de Servicios de la Universidad.

No habiendo más asunto que tratar se da por concluido el acto siendo las 12:00 hrs. firmando al calce y margen los que intervinieron y así quisieron hacerlo. Para efectos Legales y Administrativos a que haya lugar.

POR EL COMITÉ DE ADQUISICIONES

PRESIDENTE

DR. FRANCISCO DANIEL HERNANDEZ CASTILLO
ENCARGADO DEL DESPACHO DE LA DIRECCION GENERAL ADMINISTRATIVA

SECRETARIO EJECUTIVO

ING. LUIS ÁNGEL MUÑOZ ROMERO
SUBDIRECTOR DE SERVICIOS GENERALES

ASESOR

ING. NATALIA MONSERRAT RODRIGUEZ ACOSTA
POR DPTO. DE OBRAS Y MANTENIMIENTO

ACTA DE LA JUNTA DE ACLARACIONES
INVITACIÓN A CUANDO MENOS TRES PERSONAS Nº 29001001-010-24,

En la ciudad de Saltillo, Coahuila siendo las 12:00 hrs. del día 08 de marzo de 2024, reunidos en la sala de juntas de la Dirección Administrativa, el Encargado del Despacho de la Dirección General Administrativa y Presidente del Comité el Dr. Francisco Daniel Hernández Castillo, el Secretario Ejecutivo el M.C. Luis Ángel Muñoz Romero, Subdirector de Servicios Generales, como vocales se encuentran la Arq. Natalia Monserrat Rodríguez Acosta, Jefa del depto. Obras y Mantenimiento, como Asesor técnico del Comité la C. Evangelina Martínez Rivera.

Se da cumplimiento a la convocatoria y a las bases del procedimiento por **INVITACIÓN A CUANDO MENOS TRES PERSONAS N.º 29001001-010-24**, para la Adquisición de **"MANTENIMIENTO DE POZO DE AGUA EN PREDIO RINCON DEL BUITRE, EN EL EJIDO EL RETIRO, MUNICIPIO DE SAN PEDRO, COAHUILA: TUBERIA ADEME"**, procediendo en este acto a celebrar la reunión programada para esta fecha y hora siendo la junta de aclaraciones.

Dirige la reunión el Presidente del Comité.

Por los participantes asisten:

ING. OCTAVIO TRANSITO MENDEZ OVILLA- Por Sus propios derechos
ING. RICARDO CAMACHO MACIAS- Por Sus propios derechos
LIC. OMAR FRANCISCO MURILLO RUIZ- Por Sus propios derechos

Preguntas y/o aclaraciones a las bases:
Ninguna.

El día 15 de marzo de 2024 se llevará a cabo la Presentación de Propuestas a las 12:00 Hrs. En lugar indicado en bases.

Siendo todo lo manifestado por los presentes, se da por concluida la reunión, a las 13:30 horas, firmando los que en este acto participaron y así quisieron hacerlo.

POR EL COMITÉ DE ADQUISICIONES

PRESIDENTE

DR. FRANCISCO DANIEL HERNANDEZ CASTILLO
ENCARGADO DEL DESPACHO DE LA DIRECCION GENERAL ADMINISTRATIVA

SECRETARIO EJECUTIVO

ING. LUIS ANGEL MUÑOZ ROMERO
SUBDIRECTOR DE SERVICIOS GENERALES

ASESOR TECNICO

EVANGELINA MARTINEZ RIVERA
POR LA DIRECCION GENERAL ADMINISTRATIVA

ASESOR TECNICO

NATALIA MONSERRAT RODRIGUEZ ACOSTA
JEFA DEL DEPTO. DE OBRAS Y MANTENIMIENTO

POR LOS PARTICIPANTES

ING. OCTAVIO TRANSITO MENDEZ OVILLA

ING. RICARDO CAMACHO MACIAS

LIC. OMAR FRANCISCO MURILLO RUIZ

ACTA DE LA JUNTA DE PRESENTACION DE PROPUESTAS
INVITACIÓN A CUANDO MENOS TRES PERSONAS Nº 29001001-010-24 I3P,
"MANTENIMIENTO DE POZO DE AGUA EN PREDIO RINCON DEL BUITRE, EN EL EJIDO EL RETIRO, MUNICIPIO DE SAN PEDRO, COAHUILA: TUBERIA ADEME"

En la ciudad de Saltillo, Coahuila siendo las diez horas del día 12 del mes de marzo de 2024, reunidos en la sala de juntas de la Dirección General Administrativa, los integrantes del Comité de Adquisiciones, Arrendamientos y Contratación de Servicios, como Presidente del CAACS el Dr. Francisco Daniel Hernández Castillo, Director General Administrativo; como Secretario Técnico el Ing. Luis Ángel Muñoz Romero, Subdirector de Servicios Generales, como vocal se encuentran, la Arq. Natalia Monserrat Rodríguez Acosta, Jefa del departamento de Obras y Mantenimiento y la C. Evangelina Martínez Rivera, Asesor Técnico.

Se da cumplimiento a la convocatoria y a las bases del procedimiento por **INVITACIÓN A CUANDO MENOS TRES PERSONAS N.º 29001001-010-24**, para la **"MANTENIMIENTO DE POZO DE AGUA EN PREDIO RINCON DEL BUITRE, EN EL EJIDO EL RETIRO, MUNICIPIO DE SAN PEDRO, COAHUILA: TUBERIA ADEME"**, procediendo en este acto a celebrar la reunión programada para esta fecha y hora siendo la Presentación de Propuestas.

Dirige la reunión el Presidente del Comité.

Por los participantes asisten:

ING. OCTAVIO TRANSITO MENDEZ OVILLA- Por Sus propios derechos
ING. RICARDO CAMACHO MACIAS- Por Sus propios derechos
LIC. OMAR FRANCISCO MURILLO RUIZ- Por Sus propios derechos

ING. OCTAVIO TRANSITO MENDEZ OVILLA. - Se acepta la propuesta técnica presentada para la partida: **1**, en virtud de reunir las especificaciones y condiciones solicitadas, de conformidad con las bases del concurso y la Ley de Adquisiciones, Arrendamientos y Servicios del Sector Público y su Reglamento, y se hace la devolución de credencial de Elector con fotografía a nombre del **ING. OCTAVIO TRANSITO MENDEZ OVILLA**.

Presenta una propuesta económica de la partida **1**, presentando una propuesta de $4´491,774.00 (cuatro millones cuatrocientos noventa y un mil setecientos setenta y cuatro pesos 00/100 M.N.), más la cantidad de $718,683.84 (setecientos dieciocho mil seiscientos ochenta y tres pesos 84/100 M.N.) por concepto de IVA, sumando un monto total de **$5´210,457.84** (cinco millones doscientos diez mil cuatrocientos cincuenta y siete pesos 84/100 M.N.), las cuales se hará la evaluación cualitativa de cada uno de los sobres que contienen las propuestas para ser analizadas posteriormente por Comité de Adquisiciones, Arrendamientos y Contratación de Servicios y así determinar el fallo correspondiente.

ING. RICARDO CAMACHO MACIAS. - Se acepta la propuesta técnica presentada para la partida: **1**, en virtud de reunir las especificaciones y condiciones solicitadas, de conformidad con las bases del concurso y la Ley de Adquisiciones, Arrendamientos y Servicios del Sector Público y su Reglamento, y se hace la devolución de credencial de Elector con fotografía a nombre de la **ING. RICARDO CAMACHO MACIAS**.

Presenta una propuesta económica de la partida **1**, presentando una propuesta de $5´861,680.00 (cinco millones ochocientos sesenta y un mil seiscientos ochenta pesos 00/100 M.N.), más la cantidad de $937,868.80 (novecientos treinta y siete mil ochocientos sesenta y ocho pesos 80/100 M.N.) por concepto de IVA, sumando un monto total de **$6´799,548.80** (seis millones setecientos noventa y nueve mil quinientos cuarenta y ocho pesos 80/100 M.N.), las cuales se hará la evaluación cualitativa de cada uno de los sobres que contienen las propuestas para ser analizadas posteriormente por Comité de Adquisiciones, Arrendamientos y Contratación de Servicios y así determinar el fallo correspondiente.

LIC. OMAR FRANCISCO MURILLO RUIZ. - Se acepta la propuesta técnica presentada para la partida: **1**, en virtud de reunir las especificaciones y condiciones solicitadas, de conformidad con las bases del concurso y la Ley de Adquisiciones, Arrendamientos y Servicios del Sector Público y su Reglamento, y se hace la devolución de credencial de Elector con fotografía a nombre del **LIC. OMAR FRANCISCO MURILLO RUIZ**

Presenta una propuesta económica de la partida **1**, presentando una propuesta de $6´196,610.00 (seis millones cinto noventa y seis mil seiscientos diez pesos 00/100 M.N.), más la cantidad de $991,457.60 (novecientos noventa y un mil cuatrocientos cincuenta y siete pesos 60/100 M.N.) por concepto de IVA, sumando un monto total de **$7´188,067.60** (siete millones ciento ochenta y ocho mil sesenta y siete pesos 60/100 M.N.), las cuales se hará la evaluación cualitativa de cada uno de los sobres que contienen las propuestas para ser analizadas posteriormente por Comité de Adquisiciones, Arrendamientos y Contratación de Servicios y así determinar el fallo correspondiente.

El día 18 de marzo de 2024 se llevará a cabo el FALLO el cual se enviará vía electrónica o bien en físico el cual se entregará en las oficinas de la Dirección Administrativa a partir de las 12:00 Hrs.

Siendo todo lo manifestado por los presentes, se da por concluida la reunión, a las 11:00 horas, firmando los que en este acto participaron y así quisieron hacerlo.

POR EL COMITÉ DE ADQUISICIONES

Presidente

Dr. Francisco Daniel Hernández Castillo
Director General Administrativo

Secretario Ejecutivo

Ing. Luis Angel Muñoz Romero
Subdirector de Servicios Generales

Vocal

Arq. Natalia Monserrat Rodríguez Acosta
Jefe del Depto. De Obras y Mantenimiento

Asesor Técnico

Evangelina Martínez Rivera
Por la Dirección General Administrativa

POR LOS PARTICIPANTES

ING. OCTAVIO TRANSITO MENDEZ OVILLA

ING. RICARDO CAMACHO MACIAS

LIC. OMAR FRANCISCO MURILLO RUIZ

SOLUCIONES
TECNIFICACIÓN DEL RIEGO Y CONSULTORÍA

Saltillo Coah. a 8 de Marzo de 2024

ANEXO 1

UNIVERSIDAD AUTÓNOMA AGRARIA ANTONIO NARRO

DEPARTAMENTO DE OBRAS Y MANTENIMIENTO

Calzada Antonio Narro 1923, Buenavista, 25315 Saltillo, Coahuila.

Tel: (844) 4-11-02-00

CLAVE	CONCEPTO	PRECIO UNITARIO	IVA	TOTAL
1	**TRABAJOS DE: MANTENIMIENTO DE POZO DE AGUA EN PREDIO RINCON DEL BUITRE, EN EL EJIDO EL RETIRO, MUNICIPIO DE SAN PEDRO, COAHUILA: TUBERIA ADEME."**	4,491,774.00	718,683.84	5,210,457.84

OCTAVIO TRANSITO MENDEZ OVILLA

8 DE MARZO DE 2024

SOLUCIONES
TECNIFICACIÓN DEL RIEGO Y CONSULTORÍA

PUNTO: 3.11.1 (A)
ACREDITACIÓN DE SU PERSONALIDAD
(PERONA FISICA) (ANEXO I)

Saltillo Coah. a 8 de Marzo de 2024

UNIVERSIDAD AUTÓNOMA AGRARIA
ANTONIO NARRO
Calzada Antonio Narro 1923
Col. Buenavista,
Saltillo Coahuila México

AT'N: DR. FRANCISCO DANIEL HERNANDEZ CASTILLO,
ENCARGADO DEL DESPACHO DE LA DIRECCION GENERAL ADMINISTRATIVA
DE LA UNIVERSIDAD AUTÓNOMA AGRARIA ANTONIO NARRO

Nombre o Razón Social: Octavio Transito Mendez Ovilla
Domicilio Fiscal: Avenida Alamos, #3320, Colonia Mesa de Lourdes
R.F.C.: MEOO760322AK3
Nombre del Representante Legal: Octavio Transito Mendez Ovilla
Correo Electrónico: ingomo@live.com.mx

Octavio Transito Mendez Ovilla -Bajo protesta de Decir verdad:
Por este conducto autorizo a Octavio Transito Mendez Ovilla para que, a mi nombre y cuenta, se encargue de entregar y recibir documentación, comparecer a los actos de Presentación y Apertura de Propuestas Técnicas y Económicas y de Fallo, hacer las aclaraciones que se deriven de dichos actos, así como recibir y oír notificaciones con relación al Procedimiento de la Invitación a Cuando Menos Tres Personas,
No. 29001001-010-24-I3P relativa al Procedimiento de Adquisiciones para la Contratación de "Mantenimiento de pozo de agua en predio rincón del buitre, en el ejido el retiro, municipio de san pedro, Coahuila: tubería ademe." convocada por la Universidad Autónoma Agraria Antonio Narro.

Lugar y fecha de expedición
Saltillo, Coahuila a 8 de Marzo de 2024
Nombre, domicilio y firma de quien otorga el poder



Nombre, domicilio y firma de quien otorga el poder

2 testigos: Nombre, domicilio y firma de quien otorga el poder

SOLUCIONES
TECNIFICACIÓN DEL RIEGO Y CONSULTORÍA

PUNTO: 3.11.1 (B)

DECLARACIÓN DE SER DE NACIONALIDAD MEXICANA Y CONTENIDO NACIONAL DE LOS BIENES QUE OFERTA
(ANEXO II)

Saltillo Coah. a 8 de Marzo de 2024

UNIVERSIDAD AUTÓNOMA AGRARIA
ANTONIO NARRO
Calzada Antonio Narro 1923
Col. Buenavista,
Saltillo Coahuila México

AT'N: DR. FRANCISCO DANIEL HERNANDEZ CASTILLO,
ENCARGADO DEL DESPACHO DE LA DIRECCION GENERAL ADMINISTRATIVA
DE LA UNIVERSIDAD AUTÓNOMA AGRARIA ANTONIO NARRO

Nombre o Razón Social: Octavio Transito Mendez Ovilla
Domicilio Fiscal: Avenida Alamos #3320, Colonia Mesa de Lourdes
R.F.C.: MEOO760322AK3
Nombre del Representante Legal: Octavio Transito Mendez Ovilla
Correo Electrónico: ingomo@live.com.mx

Me refiero al procedimiento de Invitación A Cuando Menos Tres Personas, No. 29001001-010-24-I3P en el que mi representada, la empresa Octavio Transito Mendez Ovilla es experto en la Adquisición de dichos bienes muebles: Mantenimiento de pozo de agua en predio rincón del buitre, en el ejido el retiro, municipio de san pedro, Coahuila: tubería ademe.

Manifestamos que los que suscribimos la presente, declaramos bajo protesta de decir verdad, que somos de nacionalidad mexicana.

ATENTAMENTE		ATENTAMENTE

SOLUCIONES
TECNIFICACIÓN DEL RIEGO Y CONSULTORÍA

PUNTO: 3.11.1 (C)

"SUPUESTOS DEL ARTÍCULO 50 Y 60 DE LA DE LA LEY" (ANEXO III)

Saltillo Coah. a 8 de Marzo de 2024

UNIVERSIDAD AUTONOMA AGRARIA
ANTONIO NARRO
Calzada Antonio Narro 1923
Col. Buenavista,
Saltillo, Coahuila, México

AT'N: DR. FRANCISCO DANIEL HERNANDEZ CASTILLO,
ENCARGADO DEL DESPACHO DE LA DIRECCION GENERAL ADMINISTRATIVA
DE LA UNIVERSIDAD AUTÓNOMA AGRARIA ANTONIO NARRO

Nombre o Razón Social: Octavio Transito Mendez Ovilla
Domicilio Fiscal: Avenida Alamos, #3320, Colonia Mesa de Lourdes
R.F.C.: MEOO760322AK3
Nombre del Representante Legal: Octavio Transito Mendez Ovilla
Correo Electrónico: ingomo@live.com.com

En cumplimiento a lo ordenado por el artículo 50 y 60 de la ley de adquisiciones arrendamientos y contratación de servicios de la Ley Federal de responsabilidades administrativas de los servidores públicos y para los efectos de presentar propuesta y en su caso, poder celebrar contrato respectivo con esta Universidad, con relación al procedimiento de Invitación a Cuando Menos Tres Personas no. : 29001001-010-24-I3P , referente a la adquisición de Arrendamiento y Servicios del Sector Publico , nos permitimos manifestarle bajo protesta de decir verdad, que conocemos el contenido de dichos artículos, así como sus alcances legales y que la empresa que represento, sus accionistas y funcionarios, no se encuentran en ninguno de los supuestos que establecen estos preceptos.

ATENTAMENTE

OCTAVIO TRANSITO MENDEZ OVILLA

PROCEDIMIENTO 29001001-010-24-I3P TRABAJOS DE: "MANTENIMIENTO DE POZO DE AGUA EN PREDIO RINCON DEL BUITRE, EN EL EJIDO EL RETIRO, MUNICIPIO DE SAN PEDRO, COAHUILA: TUBERIA ADEME"

SOLUCIONES
TECNIFICACIÓN DEL RIEGO Y CONSULTORÍA

PUNTO: 3.11.1 (D)
"DECLARACIÓN DE INTEGRIDAD"
(ANEXO IV)

Saltillo Coah. a 8 de Marzo de 2024

UNIVERSIDAD AUTONOMA AGRARIA
ANTONIO NARRO
Calzada Antonio Narro 1923
Col. Buenavista,
Saltillo, Coahuila, México

AT'N: DR. FRANCISCO DANIEL HERNANDEZ CASTILLO,
ENCARGADO DEL DESPACHO DE LA DIRECCION GENERAL ADMINISTRATIVA
DE LA UNIVERSIDAD AUTÓNOMA AGRARIA ANTONIO NARRO

Nombre o Razón Social: Octavio Transito Mendez Ovilla
Domicilio Fiscal: Avenida Alamos, #3320, Colonia Mesa de Lourdes
R.F.C.: MEOO760322AK3
Nombre del Representante Legal: Octavio Transito Mendez Ovilla
Correo Electrónico: ingomo@live.com.com

En relación al procedimiento de Invitación a Cuando Menos Tres Personas numero 29001001-010-24-I3P, declaro bajo protesta de decir la verdad, que mi persona o a través de interpósita persona, me abstendré de adoptar conductas para que los servidores públicos de esta dependencia, induzcan o alteren las evaluaciones de las propuestas, el resultado del procedimiento u otros aspectos que otorguen condiciones más ventajosas con relación a los demás participantes.

OCTAVIO TRANSITO MENDEZ OVILLA

SOLUCIONES
TECNIFICACIÓN DEL RIEGO Y CONSULTORÍA

REFERENCIA 3.11.1 (E)
ANEXO V
"MANIFESTACIÓN DE ENCONTRARSE EN EL RANGO DE MICRO, PEQUEÑA O MEDIANA EMPRESA"

Saltillo Coah. a 8 de Marzo de 2024

UNIVERSIDAD AUTONOMA AGRARIA
ANTONIO NARRO
Calzada Antonio Narro 1923
Col. Buenavista,
Saltillo, Coahuila, México

AT'N: DR. FRANCISCO DANIEL HERNANDEZ CASTILLO,
ENCARGADO DEL DESPACHO DE LA DIRECCION GENERAL ADMINISTRATIVA
DE LA UNIVERSIDAD AUTÓNOMA AGRARIA ANTONIO NARRO

Nombre o Razón Social: Octavio Transito Mendez Ovilla
Domicilio Fiscal: Avenida Alamos, #3320, Colonia Mesa de Lourdes
R.F.C.: MEOO760322AK3
Nombre del Representante Legal: Octavio Transito Mendez Ovilla
Correo Electrónico: ingomo@live.com.com

Que en cumplimiento a lo dispuesto en el anexo 3.11.1 (E) de la convocatoria a la invitación a cuando menos 3 empresas No. 29001001-010-24, a nombre de mi persona, manifiesto bajo protesta de decir verdad, que cuenta con la estratificación de Pequeña empresa según el Acuerdo por el que se establece la estratificación de pequeñas y medianas empresas, expedido por el Diario Oficial de Federación con fecha del 30 de junio de 2009.

ANTENTAMENTE

OCTAVIO TRANSITO MENDEZ OVILLA

SOLUCIONES
TECNIFICACIÓN DEL RIEGO Y CONSULTORÍA

REFERENCIA 3.11.1 (G) "FORMATO DEL 32-D"
ANEXO VII
MANIFESTACIÓN DE ESTAR AL CORRIENTE DE SUS OBLIGACIONES FISCALES
PERSONA FISICA

Saltillo Coah. a 8 de Marzo de 2024

UNIVERSIDAD AUTÓNOMA AGRARIA
ANTONIO NARRO
Buenavista 1923 saltillo Coahuila México

AT'N: DR. FRANCISCO DANIEL HERNANDEZ CASTILLO,
ENCARGADO DEL DESPACHO DE LA DIRECCION GENERAL ADMINISTRATIVA
DE LA UNIVERSIDAD AUTÓNOMA AGRARIA ANTONIO NARRO

Nombre o Razón Social: Octavio Transito Mendez Ovilla
Domicilio Fiscal: Avenida Alamos, #3320, Colonia Mesa de Lourdes
R.F.C.: MEOO760322AK3
Correo Electrónico: ingomo@live.com.com

ARTICULO 32-D

Que me encuentro al corriente en el cumplimiento de mis obligaciones fiscales respecto de la presentación de la declaración anual del ISR por los dos últimos ejercicios fiscales; así como de los pagos mensuales del IVA y retenciones de ISR de los últimos 12 meses anteriores al penúltimo mes a aquel en que se presenta este escrito.

Que no tengo adeudos fiscales firmes a mi cargo por impuestos federales, distintos a ISAN e ISTUV, o bien, en el caso de que existan adeudos fiscales firmes, me comprometo a celebrar convenio con las autoridades fiscales para pagarlos con los recursos que se obtengan por la enajenación, arrendamiento, prestación de servicios u otra Adquisición que se pretenda contratar, en la fecha en que las citadas autoridades señalen, en este caso, me sujeto a los establecido en la regla 2.1.18 de esta Resolución.

PROTESTO LO NECESARIO

OCTAVIO TRANSITO MENDEZ OVILLA

SOLUCIONES
TECNIFICACIÓN DEL RIEGO Y CONSULTORÍA

REFERENCIA 3.11.1 (I), MANIFESTAR POR ESCRITO QUE SE ASUMIRÁ LA RESPONSABILIDAD TOTAL EN CASO DE QUE SE INFRINJAN LOS DERECHOS DE: TERCEROS, PATENTES, MARCAS U OTROS SIMILARES
ANEXO IX

Saltillo Coah. a 8 de Marzo de 2024

UNIVERSIDAD AUTÓNOMA AGRARIA
ANTONIO NARRO
Calzada Antonio Narro 1923
Col. Buenavista,
Saltillo Coahuila México

AT'N: DR. FRANCISCO DANIEL HERNANDEZ CASTILLO,
ENCARGADO DEL DESPACHO DE LA DIRECCION GENERAL ADMINISTRATIVA
DE LA UNIVERSIDAD AUTÓNOMA AGRARIA ANTONIO NARRO

Nombre o Razón Social: Octavio Transito Mendez Ovilla
Domicilio Fiscal: Avenida Alamos, #3320, Colonia Mesa de Lourdes
R.F.C.: MEOO760322AK3
Correo Electrónico: ingomo@live.com.com

Octavio Transito Mendez Ovilla representante legal de Octavio Transito Mendez Ovilla manifiesto bajo protesta de decir verdad de asumir la responsabilidad total en caso de que se infrinjan los derechos de: terceros, patentes, marcas u otros similares, liberando a la Universidad Autónoma Agraria Antonio Narro de toda responsabilidad.

PROTESTO LO NECESARIO

OCTAVIO TRANSITO MENDEZ OVILLA

SOLUCIONES
TECNIFICACIÓN DEL RIEGO Y CONSULTORÍA

REFERENCIA 3.11.1 (J)
MANIFESTACIÓN DE CONFORMIDAD AL ESCRITO DE LAS BASES, ANEXOS Y LO ACORDADO EN LA JUNTA DE ACLARACIONES
(ANEXO X)

Saltillo, Coahuila a 8 de Marzo de 2024:

PRESIDENTE DEL COMITE DE ADQUISICIONES, ARRENDAMIENTO Y CONTRACION DE SERVICIOS
DE LA UNIVERSIDAD AUTÓNOMA AGRARIA ANTONIO NARRO
SALTILLO, COAHUILA.
P R E S E N T E. –

El suscrito, Octavio Transito Mendez Ovilla , en representación de la empresa Octavio Transito Mendez Ovilla (o por su propio derecho en caso de actuar por sí mismo como persona física) en conformidad con el procedimiento número 29001001-010-24-I3P, convocada por el Comité de Adquisiciones, Arrendamientos y Contratación de Servicios de la Universidad Autónoma Agraria Antonio Narro, en fecha 8 de Marzo de 2024, para participar en la ejecución de las Adquisiciones Arrendamiento y Servicios del Sector Publico.

MANIFIESTO:

- Conocer el contenido de las bases, sus anexos y lo acordado en la Junta de Aclaraciones y mi conformidad de ajustarme a sus términos, y formulo esta proposición con plena conciencia de todas las circunstancias mencionadas y por tanto renuncio a la reclamación que derive de la consecuencia de falta de previsión.
- Que esta empresa conoce la ley federal de Adquisiciones Arrendamientos y Contratación de Servicios y su reglamento.
- Que conozco las especificaciones generales complementarias y particulares de los Bienes Adquirir motivo de ésta PROCEDIMIENTO, sobre las cuales expreso mi entera conformidad.

Extiendo la presente para los fines a que hay lugar.

A T E N T A M E N T E

OCTAVIO TRANSITO MENDEZ OVILLA

SOLUCIONES
TECNIFICACIÓN DEL RIEGO Y CONSULTORÍA

REFERENCIA 3.11.1 (K)
DOMICILIO CONVENCIONAL EN LA CIUDAD DE SALTILLO, COAHUILA PARA OÍR Y RECIBIR NOTIFICACIONES
ANEXO XI

Saltillo Coah. a 8 de Marzo de 2024

PRESIDENTE DEL COMITÉ DE ADQUSICIONES, ARRENDAMIENTOS Y CONTRATACION DE SERVICIOS
DE LA UNIVERSIDAD AUTÓNOMA AGRARIA ANTONIO NARRO
SALTILLO, COAHUILA.
P R E S E N T E. –

El suscrito, Octavio Transito Mendez Ovilla , en representación de la empresa Octavio Transito Mendez Ovilla (o por su propio derecho en caso de actuar por sí mismo como persona física) en conformidad con el procedimiento número 29001001-010-24-I3P, convocada por el Comité de Adquisiciones, Arrendamientos y Contratación de Servicios de la Universidad Autónoma Agraria Antonio Narro, en fecha 8 de Marzo de 2024, para participar en la ejecución de las Adquisiciones Arrendamiento y Servicios del Sector Publico.

MANIFIESTO:
Que el domicilio para oír y recibir todo tipo de notificaciones y documentos que se deriven de los actos del procedimiento de adjudicación del contrato, y en caso de que resultare ganador de los actos del procedimiento de contratación y del contrato respectivo es:
DOMICILIO:
Calle: Avenida Alamos
Número #3320
entre las calles de Pino y Pirul Colonia Mesa de Lourdes
Código Postal 25070
Ciudad: Saltillo
Estado: Coahuila
Teléfono: 844-271-16-80
fax: _____
Correo electrónico ingomo@live.com.mx
Todas las notificaciones que se recibieren en las direcciones arriba señaladas, aún las de carácter personal, surtirán todos sus efectos legales, así mismo, manifiesto que, si llegare a cambiar de domicilio, teléfono, fax o correo electrónico, lo haré del conocimiento de la Universidad Autónoma Agraria Antonio Narro, en forma inmediata y con responsabilidad.

ATENTAMENTE

OCTAVIO TRANSITO MENDEZ OVILLA

SOLUCIONES
TECNIFICACIÓN DEL RIEGO Y CONSULTORÍA

REFERENCIA 3.11.1 (L)
FORMATO DE NO ENCONTRARSE INHABILITADO POR RESOLUCIÓN DE LA SECRETARIA DE LA FUNCIÓN PÚBLICA"
ANEXO XII

Saltillo Coah. a 8 de Marzo de 2024

UNIVERSIDAD AUTONOMA AGRARIA ANTONIO NARRO
Calzada Antonio Narro 1923
Col. Buenavista,
Saltillo, Coahuila, México

AT'N: DR. FRANCISCO DANIEL HERNANDEZ CASTILLO,
ENCARGADO DEL DESPACHO DE LA DIRECCION GENERAL ADMINISTRATIVA
DE LA UNIVERSIDAD AUTÓNOMA AGRARIA ANTONIO NARRO

Nombre o Razón Social: Octavio Transito Mendez Ovilla
Domicilio Fiscal: Avenida Alamos, #3320, Colonia Mesa de Lourdes
R.F.C.: MEOO760322AK3
Nombre del Representante Legal: Octavio Transito Mendez Ovilla
Correo Electrónico: ingomo@live.com.mx

Mmanifiesto bajo protesta de decir verdad de que por conducto de: Octavio Transito Mendez Ovilla no participan en los procedimientos de contratación, personas físicas o morales que se encuentren inhabilitadas por resolución de la Secretaria de la Función Pública, en términos de la Ley de Adquisiciones, Arrendamientos y Servicios del sector público, con el propósito de evadir los efectos de inhabilitación, tomando en consideración, entre otros los supuestos siguientes:

- Personas morales en cuyo capital social participen personas físicas o morales que se encuentren inhabilitadas en términos del primer párrafo

- Personas morales que en su capital social participen personas morales en cuyo capital social, a su vez, participen personas físicas o morales que se encuentren inhabilitadas en términos del primer párrafo

- Personas físicas que participen en el capital social de personas morales que se encuentren inhabilitadas.

OCTAVIO TRANSITO MENDEZ OVILLA

"MODELO PARA LA COTIZACIÓN"

Saltillo Coah. a 8 de Marzo de 2024

UNIVERSIDAD AUTONOMA AGRARIA ANTONIO NARRO
Calzada Antonio Narro 1923
Col. Buenavista,
Saltillo, Coahuila, México

AT'N: DR. FRANCISCO DANIEL HERNANDEZ CASTILLO,
ENCARGADO DEL DESPACHO DE LA DIRECCION GENERAL ADMINISTRATIVA
DE LA UNIVERSIDAD AUTÓNOMA AGRARIA ANTONIO NARRO

OCTAVIO TRANSITO MENDEZ OVILLA:

UNIVERSIDAD AUTÓNOMA AGRARIA ANTONIO NARRO

DEPARTAMENTO DE OBRAS Y MANTENIMIENTO

Calzada Antonio Narro 1923, Buenavista, 25315 Saltillo, Coahuila.

Tel: (844) 4-11-02-00

CLAVE	CONCEPTO	DESCRIPCION DEL TRABAJO
1	**TRABAJOS DE: MANTENIMIENTO DE POZO DE AGUA EN PREDIO RINCON DEL BUITRE, EN EL EJIDO EL RETIRO, MUNICIPIO DE SAN PEDRO, COAHUILA: TUBERIA ADEME.**	Perforación a 300 metros de profundidad, barrena exploratoria a 12 pulgadas, ampliaciones a 14 y 30 pulgadas, ademe liso de 14 hasta 100 metros y 200 metros de ademe ranurado de 14" pulgadas

Octavio Transito Mendez Ovilla, Gerente General

OCTAVIO TRANSITO MENDEZ OVILLA
Saltillo, Coahuila a 8 de Marzo de 2024

SOLUCIONES
TECNIFICACIÓN DEL RIEGO Y CONSULTORÍA

REFERENCIA 4.1 (A) PROPUESTA ECONÓMICA ANEXO XXVIII

PROCEDIMIENTO: 29001001-010-24-I3P-

UNIVERSIDAD AUTÓNOMA AGRARIA ANTONIO NARRO

DEPARTAMENTO DE OBRAS Y MANTENIMIENTO

Calzada Antonio Narro 1923, Buenavista, 25315 Saltillo, Coahuila.

Tel: (844) 4-11-02-00

CLAVE	CONCEPTO	PRECIO UNITARIO	IVA	TOTAL
1	**TRABAJOS DE: MANTENIMIENTO DE POZO DE AGUA EN PREDIO RINCON DEL BUITRE, EN EL EJIDO EL RETIRO, MUNICIPIO DE SAN PEDRO, COAHUILA: TUBERIA ADEME."**	4,491,774.00	718,683.84	5,218,457.84

OCTAVIO TRANSITO MENDEZ OVILLA

Saltillo, Coahuila a 8 de Marzo de 2024

SOLUCIONES
TECNIFICACIÓN DEL RIEGO Y CONSULTORÍA

REFERENCIA: 4.1 (B)
MANIFESTACIÓN DE LOS PRECIOS FIRMES
(Anexo XXIX)

Saltillo Coah. a 8 de Marzo de 2024

AT´N. ENCARGADO DEL DESPACHO DE LA DIRECCION GENERAL ADMINISTRATIVA
DE LA UNIVERSIDAD AUTÓNOMA AGRARIA ANTONIO NARRO

Nombre o Razón Social: Octavio Transito Mendez Ovilla
Domicilio Fiscal: Avenida Alamos, #3320, Colonia Mesa de Lourdes
R.F.C.: MEOO760322AK3
Nombre del Representante Legal: Octavio Transito Mendez Ovilla
Correo Electrónico: ingomo@live.com.mx

Por medio de la presente en mi calidad de representante legal de la empresa Octavio Transito Mendez Ovilla manifiesto bajo protesta de decir verdad que de resultar designado como ganador en el procedimiento 29001001-010-24-I3P para la entrega de Trabajos de: "Mantenimiento de pozo de agua en predio rincón del buitre, en el ejido el retiro, municipio de san pedro, Coahuila: tubería ademe.", me comprometo a mantener los precios establecidos en mi propuesta económica por el período establecido en el contrato, que se firmara con la convocante al término del procedimiento.

OCTAVIO TRANSITO MENDEZ OVILLA

MÉXICO

INSTITUTO NACIONAL ELECTORAL
CREDENCIAL PARA VOTAR



NOMBRE
MENDEZ
OVILLA
OCTAVIO TRANSITO

SEXO H

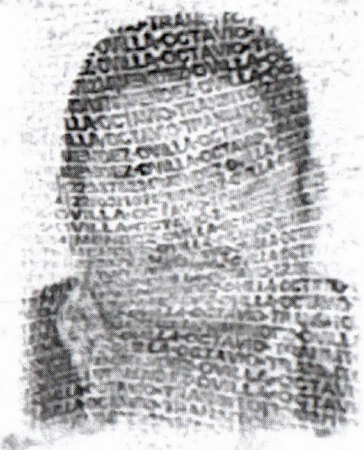

DOMICILIO
C B 209
COL RINCON DE SAN VICENTE 25124
SALTILLO, COAH.

CLAVE DE ELECTOR MNOVOC76032207H501

CURP
MEOO760322HCSNVC01

AÑO DE REGISTRO
1998 03

FECHA DE NACIMIENTO
22/03/1976

SECCIÓN
0790

VIGENCIA
2021 - 2031

ELECCIONES FEDERALES

LOCALES Y EXTRAORDINARIAS

INE

E000682

EDMUNDO JACOBO MOLINA
SECRETARIO EJECUTIVO DEL
INSTITUTO NACIONAL ELECTORAL

IDMEX223378234O<<0790030549277
7603226H3112319MEX<03<<37655<8
MENDEZ<OVILLA<<OCTAVIO<TRANSIT

HACIENDA
SECRETARÍA DE HACIENDA Y CRÉDITO PÚBLICO

ACUSE DE RECIBO
DECLARACIÓN DEL EJERCICIO DE IMPUESTOS FEDERALES

SAT
SERVICIO DE ADMINISTRACIÓN TRIBUTARIA

RFC:	MEOO760322AK3
Nombre:	OCTAVIO TRANSITO MENDEZ OVILLA

Tipo de declaración:	Normal		
Período de la declaración:	Del Ejercicio	**Ejercicio:**	2023
Fecha y hora de presentación:	21/05/2024 14:54	**Medio de presentación:**	Internet
Número de operación:	240190199708		
Versión:	5.7.27	**Fecha de vencimiento:**	30/04/2024

Impuestos que declara:

Concepto de pago 1:	ISR PERSONAS FÍSICAS
A favor:	2,459
Cantidad a cargo:	0
Cantidad a pagar:	0

INGRESOS QUE DECLARA:

Intereses

Actividad empresarial y servicios profesionales (Honorarios)

Es recomendable verificar que el importe calculado de la parte actualizada esté correcto, en virtud de que puede haber cambiado el índice nacional de precios al consumidor y el cálculo debe estar basado en el último publicado.

Los datos personales son incorporados y protegidos en los sistemas del SAT, de conformidad con las disposiciones legales en la materia.

Para modificar o corregir datos personales visita sat.gob.mx.

Este acuse es emitido sin prejuzgar la veracidad de los datos asentados ni el cumplimiento dentro de los plazos establecidos. Quedan a salvo las facultades de revisión de la autoridad fiscal.

Sello digital :

gNC+ZHPQJ20DJEIONrI3kaHkDjRUdyB8B0fxuLp9ZBGixBaZD0mz9SwOa2ptvtNceI/kQnE7ltFmU7alKSbmOSFtkkZZ+gXjB7NJ
GWCTqaSCAl4xvKgY+PkiF9G+gpa13CmwvCqyz7N83UaX+iLR06dbRr1CSdTN9o4EbzvzFxmusOFLncUFwjo91t7K8m3mdNsmTKUe
QtBktGV40srzzCf0EJ0YJuVRZRRQEinb0ykuCGlbNX+YD2PBFG1PTpStALcfns7Swf4+C3/MX4ZVrMiwsh5abdFUCSsAT9v0cTrV
Iwq8jcTCcdHYbEwp2U9Wfw5d1NX2qLcTovNl+FaF2g==

HACIENDA
SECRETARÍA DE HACIENDA Y CRÉDITO PÚBLICO

ACUSE DE RECIBO
DECLARACIÓN DEL EJERCICIO DE IMPUESTOS FEDERALES

SAT
SERVICIO DE ADMINISTRACIÓN TRIBUTARIA

RFC: MEOO760322AK3

Nombre: OCTAVIO TRANSITO MENDEZ OVILLA

Tipo de declaración:	Normal		
Período de la declaración:	Del Ejercicio	**Ejercicio:**	2022
Fecha y hora de presentación:	05/06/2023 13:05	**Medio de presentación:**	Internet
Número de operación:	230130215375		

Impuestos que declara:

Concepto de pago 1:	ISR PERSONAS FÍSICAS
A cargo:	0
Cantidad a cargo:	0
Cantidad a pagar:	0

INGRESOS QUE DECLARA:

Intereses

Dividendos

Actividad Empresarial y Servicios profesionales (Honorarios)

Es recomendable verificar que el importe calculado de la parte actualizada esté correcto, en virtud de que puede haber cambiado el índice nacional de precios al consumidor y el cálculo debe estar basado en el último publicado.

Los datos personales son incorporados y protegidos en los sistemas del SAT, de conformidad con las disposiciones legales en la materia.

Para modificar o corregir datos personales visita sat.gob.mx.

Este acuse es emitido sin prejuzgar la veracidad de los datos asentados ni el cumplimiento dentro de los plazos establecidos. Quedan a salvo las facultades de revisión de la autoridad fiscal.

Sello digital :

Ji98/oehY/cHhCKfd7J8tWKqWn3aaDs1OdGTrjG2wGgILkWXC0uRLRgMmXHgX/yzXkQQWLUmrwg4wQR/euRgSj/TbkXb5DQwPXJH
6lDPI+ubeFERvbuMi8i2iXNklgezrJaCJTNP5aJGboldt4SySH3Sn8SpD0LsBKUkKuCux+kGr4/Kk1siP8gRsHsqATqTFZfbE4In
JqMFmsUAZkEsmwJcX0ppVvpPMV5LXDholwJPbYgVn1tajI+oNaWolTU4F+qJRGNKKzGNnD9Zkkc8HxEoj378iCK8n5J/oufjp2C8
zDMhhVYHUuRF6ND3X3ZABIWk/2TMdCs0CdQiqnAcIQ==

HACIENDA
SECRETARÍA DE HACIENDA Y CRÉDITO PÚBLICO

DECLARACIÓN DEL EJERCICIO DE IMPUESTOS FEDERALES

SAT
SERVICIO DE ADMINISTRACIÓN TRIBUTARIA

RFC: MEOO760322AK3
Nombre OCTAVIO TRANSITO MENDEZ OVILLA

Tipo de declaración: Normal
Período de la declaración: Del Ejercicio **Ejercicio:** 2022
Número de operación: 230130215375 **Fecha y hora de presentación:** 05/06/2023 13:05

DATOS DE NOMINA

DATOS DE COMPROBANTES DE PAGO DE NÓMINA

	Importe	Núm. de trabajadores
TOTAL DE NÓMINA	0	0

	Importe	ISR retenido	ISR enterado	Diferencia	Núm. de trabajadores
SUELDOS Y SALARIOS	0	0	0	0	0
ASIMILADOS A SALARIOS	0	0		0	0

DETERMINACIÓN DE LA NÓMINA A DEDUCIR

Sueldos y salarios

NÓMINA POR SUELDOS Y SALARIOS, EXENTA	0
NÓMINA POR SUELDOS Y SALARIOS, GRAVADA	0
NÓMINA POR SUELDOS Y SALARIOS, TOTAL	0

Total de nómina por sueldos y salarios

MES	TOTAL DE NÓMINA	NÓMINA EXENTA	ISR RETENIDO	ISR ENTERADO	DIFERENCIA	ESTATUS	NÚMERO DE TRABAJADORES
ENERO				0	0	PRESENTADA CON PAGO EN CERO	

ISR A CARGO	0
TOTAL DE CONTRIBUCIONES	0
TOTAL DE APLICACIONES	0
CANTIDAD A CARGO	0
CANTIDAD PAGADA	0

HACIENDA
SECRETARÍA DE HACIENDA Y CRÉDITO PÚBLICO

DECLARACIÓN DEL EJERCICIO DE IMPUESTOS FEDERALES

SAT
SERVICIO DE ADMINISTRACIÓN TRIBUTARIA

RFC: MEOO760322AK3
Nombre OCTAVIO TRANSITO MENDEZ OVILLA

Tipo de declaración: Normal
Período de la declaración: Del Ejercicio **Ejercicio:** 2022
Número de operación: 230130215375 **Fecha y hora de presentación:** 05/06/2023 13:05

DETERMINACIÓN DE LA NÓMINA A DEDUCIR

MES	TOTAL DE NÓMINA	NÓMINA EXENTA	ISR RETENIDO	ISR ENTERADO	DIFERENCIA	ESTATUS	NÚMERO DE TRABAJADORES
FEBRERO				0	0	PRESENTADA CON PAGO EN CERO	

ISR A CARGO	0
TOTAL DE CONTRIBUCIONES	0
TOTAL DE APLICACIONES	0
CANTIDAD A CARGO	0
CANTIDAD PAGADA	0

MES	TOTAL DE NÓMINA	NÓMINA EXENTA	ISR RETENIDO	ISR ENTERADO	DIFERENCIA	ESTATUS	NÚMERO DE TRABAJADORES
MARZO				0	0	PRESENTADA CON PAGO EN CERO	

ISR A CARGO	0
TOTAL DE CONTRIBUCIONES	0
TOTAL DE APLICACIONES	0
CANTIDAD A CARGO	0
CANTIDAD PAGADA	0

MES	TOTAL DE NÓMINA	NÓMINA EXENTA	ISR RETENIDO	ISR ENTERADO	DIFERENCIA	ESTATUS	NÚMERO DE TRABAJADORES
ABRIL				0	0	PRESENTADA CON PAGO EN CERO	

HACIENDA
SECRETARÍA DE HACIENDA Y CRÉDITO PÚBLICO

DECLARACIÓN DEL EJERCICIO DE IMPUESTOS FEDERALES

SAT
SERVICIO DE ADMINISTRACIÓN TRIBUTARIA

RFC: MEOO760322AK3
Nombre OCTAVIO TRANSITO MENDEZ OVILLA

Tipo de declaración: Normal
Período de la declaración: Del Ejercicio **Ejercicio:** 2022
Número de operación: 230130215375 **Fecha y hora de presentación:** 05/06/2023 13:05

DETERMINACIÓN DE LA NÓMINA A DEDUCIR

ISR A CARGO	0
TOTAL DE CONTRIBUCIONES	0
TOTAL DE APLICACIONES	0
CANTIDAD A CARGO	0
CANTIDAD PAGADA	0

MES	TOTAL DE NÓMINA	NÓMINA EXENTA	ISR RETENIDO	ISR ENTERADO	DIFERENCIA	ESTATUS	NÚMERO DE TRABAJADORES
MAYO				0	0	PRESENTADA CON PAGO EN CERO	

ISR A CARGO	0
TOTAL DE CONTRIBUCIONES	0
TOTAL DE APLICACIONES	0
CANTIDAD A CARGO	0
CANTIDAD PAGADA	0

MES	TOTAL DE NÓMINA	NÓMINA EXENTA	ISR RETENIDO	ISR ENTERADO	DIFERENCIA	ESTATUS	NÚMERO DE TRABAJADORES
JUNIO				0	0	PRESENTADA CON PAGO EN CERO	

ISR A CARGO	0
TOTAL DE CONTRIBUCIONES	0
TOTAL DE APLICACIONES	0

HACIENDA
SECRETARÍA DE HACIENDA Y CRÉDITO PÚBLICO

DECLARACIÓN DEL EJERCICIO DE IMPUESTOS FEDERALES

SAT
SERVICIO DE ADMINISTRACIÓN TRIBUTARIA

RFC: MEOO760322AK3
Nombre OCTAVIO TRANSITO MENDEZ OVILLA

Tipo de declaración: Normal
Período de la declaración: Del Ejercicio **Ejercicio:** 2022
Número de operación: 230130215375 **Fecha y hora de presentación:** 05/06/2023 13:05

DETERMINACIÓN DE LA NÓMINA A DEDUCIR

CANTIDAD A CARGO 0

CANTIDAD PAGADA 0

MES	TOTAL DE NÓMINA	NÓMINA EXENTA	ISR RETENIDO	ISR ENTERADO	DIFERENCIA	ESTATUS	NÚMERO DE TRABAJADORES
JULIO				0	0	PRESENTADA CON PAGO EN CERO	

ISR A CARGO 0

TOTAL DE CONTRIBUCIONES 0

TOTAL DE APLICACIONES 0

CANTIDAD A CARGO 0

CANTIDAD PAGADA 0

MES	TOTAL DE NÓMINA	NÓMINA EXENTA	ISR RETENIDO	ISR ENTERADO	DIFERENCIA	ESTATUS	NÚMERO DE TRABAJADORES
AGOSTO				0	0	PRESENTADA CON PAGO EN CERO	

ISR A CARGO 0

TOTAL DE CONTRIBUCIONES 0

TOTAL DE APLICACIONES 0

CANTIDAD A CARGO 0

CANTIDAD PAGADA 0

HACIENDA
SECRETARÍA DE HACIENDA Y CRÉDITO PÚBLICO

DECLARACIÓN DEL EJERCICIO DE IMPUESTOS FEDERALES

SAT
SERVICIO DE ADMINISTRACIÓN TRIBUTARIA

RFC: MEOO760322AK3
Nombre OCTAVIO TRANSITO MENDEZ OVILLA

Tipo de declaración: Normal
Período de la declaración: Del Ejercicio **Ejercicio:** 2022
Número de operación: 230130215375 **Fecha y hora de presentación:** 05/06/2023 13:05

DETERMINACIÓN DE LA NÓMINA A DEDUCIR

MES	TOTAL DE NÓMINA	NÓMINA EXENTA	ISR RETENIDO	ISR ENTERADO	DIFERENCIA	ESTATUS	NÚMERO DE TRABAJADORES
SEPTIEMBRE				0	0	PRESENTADA CON PAGO EN CERO	

ISR A CARGO	0
TOTAL DE CONTRIBUCIONES	0
TOTAL DE APLICACIONES	0
CANTIDAD A CARGO	0
CANTIDAD PAGADA	0

MES	TOTAL DE NÓMINA	NÓMINA EXENTA	ISR RETENIDO	ISR ENTERADO	DIFERENCIA	ESTATUS	NÚMERO DE TRABAJADORES
OCTUBRE				0	0	PRESENTADA CON PAGO EN CERO	

ISR A CARGO	0
TOTAL DE CONTRIBUCIONES	0
TOTAL DE APLICACIONES	0
CANTIDAD A CARGO	0
CANTIDAD PAGADA	0

MES	TOTAL DE NÓMINA	NÓMINA EXENTA	ISR RETENIDO	ISR ENTERADO	DIFERENCIA	ESTATUS	NÚMERO DE TRABAJADORES
NOVIEMBRE				0	0	PRESENTADA CON PAGO EN CERO	

HACIENDA
SECRETARÍA DE HACIENDA Y CRÉDITO PÚBLICO

DECLARACIÓN DEL EJERCICIO DE IMPUESTOS FEDERALES

SAT
SERVICIO DE ADMINISTRACIÓN TRIBUTARIA

RFC: MEOO760322AK3
Nombre OCTAVIO TRANSITO MENDEZ OVILLA

Tipo de declaración: Normal
Período de la declaración: Del Ejercicio **Ejercicio:** 2022
Número de operación: 230130215375 **Fecha y hora de presentación:** 05/06/2023 13:05

DETERMINACIÓN DE LA NÓMINA A DEDUCIR

ISR A CARGO	0
TOTAL DE CONTRIBUCIONES	0
TOTAL DE APLICACIONES	0
CANTIDAD A CARGO	0
CANTIDAD PAGADA	0

MES	TOTAL DE NÓMINA	NÓMINA EXENTA	ISR RETENIDO	ISR ENTERADO	DIFERENCIA	ESTATUS	NÚMERO DE TRABAJADORES
DICIEMBRE				0	0	PRESENTADA CON PAGO EN CERO	

ISR A CARGO	0
TOTAL DE CONTRIBUCIONES	0
TOTAL DE APLICACIONES	0
CANTIDAD A CARGO	0
CANTIDAD PAGADA	0

MES	TOTAL DE NÓMINA	NÓMINA EXENTA	ISR RETENIDO	ISR ENTERADO	DIFERENCIA	ESTATUS	NÚMERO DE TRABAJADORES
Total	**0**	**0**	**0**	**0**	**0**		**0**

IMPORTE DE LA NÓMINA CONSIDERADA COMO POSIBLE DEDUCCIÓN, SOLO PERIODOS PAGADOS	0
IMPORTE DE LA NÓMINA EXENTA CONSIDERADA COMO POSIBLE DEDUCCIÓN, SOLO PERIODOS PAGADOS	0

HACIENDA
SECRETARÍA DE HACIENDA Y CRÉDITO PÚBLICO

DECLARACIÓN DEL EJERCICIO DE IMPUESTOS FEDERALES

SAT
SERVICIO DE ADMINISTRACIÓN TRIBUTARIA

RFC: MEOO760322AK3
Nombre OCTAVIO TRANSITO MENDEZ OVILLA

Tipo de declaración: Normal
Período de la declaración: Del Ejercicio **Ejercicio:** 2022
Número de operación: 230130215375 **Fecha y hora de presentación:** 05/06/2023 13:05

DETERMINACIÓN DE LA NÓMINA A DEDUCIR

NÓMINA POR SUELDOS Y SALARIOS NO DEDUCIBLE, EXENTA	0
NÓMINA POR SUELDOS Y SALARIOS NO DEDUCIBLE, GRAVADA	0
NÓMINA POR SUELDOS Y SALARIOS NO DEDUCIBLE, TOTAL	0

NÓMINA POR SUELDOS Y SALARIOS NO DEDUCIBLE

	Exenta	Gravada	Total
PARTICIPACIÓN DE LOS TRABAJADORES EN LAS UTILIDADES	0	0	0
VIÁTICOS	0	0	0
OTROS CONCEPTOS NO DEDUCIBLES	0	0	0
SELECCIONA EL PORCENTAJE A APLICAR EN LA NÓMINA EXENTA	SELECCIONA		
NÓMINA EXENTA NO DEDUCIBLE			
NÓMINA POR SUELDOS Y SALARIOS NO DEDUCIBLE	0	0	0

NÓMINA POR SUELDOS Y SALARIOS DEDUCIBLE. EXENTA	0
NÓMINA POR SUELDOS Y SALARIOS DEDUCIBLE. GRAVADA	0
NÓMINA POR SUELDOS Y SALARIOS DEDUCIBLE. TOTAL	0

Asimilados a salarios

NÓMINA POR ASIMILADOS A SALARIOS	0

Totales nómina por asimilados a salarios

MES	TOTAL DE ASIMILADOS	ISR RETENIDO	ISR ENTERADO	DIFERENCIA	ESTATUS	NÚMERO DE TRABAJADORES
ENERO				0	NO PRESENTADA	

HACIENDA
SECRETARÍA DE HACIENDA Y CRÉDITO PÚBLICO

DECLARACIÓN DEL EJERCICIO DE IMPUESTOS FEDERALES

SAT
SERVICIO DE ADMINISTRACIÓN TRIBUTARIA

RFC: MEOO760322AK3
Nombre OCTAVIO TRANSITO MENDEZ OVILLA

Tipo de declaración: Normal
Período de la declaración: Del Ejercicio **Ejercicio:** 2022
Número de operación: 230130215375 **Fecha y hora de presentación:** 05/06/2023 13:05

DETERMINACIÓN DE LA NÓMINA A DEDUCIR

MES	TOTAL DE ASIMILADOS	ISR RETENIDO	ISR ENTERADO	DIFERENCIA	ESTATUS	NÚMERO DE TRABAJADORES
FEBRERO				0	NO PRESENTADA	
MARZO				0	NO PRESENTADA	
ABRIL				0	NO PRESENTADA	
MAYO				0	NO PRESENTADA	
JUNIO				0	NO PRESENTADA	
JULIO				0	NO PRESENTADA	
AGOSTO				0	NO PRESENTADA	

HACIENDA
SECRETARÍA DE HACIENDA Y CRÉDITO PÚBLICO

DECLARACIÓN DEL EJERCICIO DE IMPUESTOS FEDERALES

SAT
SERVICIO DE ADMINISTRACIÓN TRIBUTARIA

RFC: MEOO760322AK3
Nombre OCTAVIO TRANSITO MENDEZ OVILLA

Tipo de declaración: Normal
Período de la declaración: Del Ejercicio **Ejercicio:** 2022
Número de operación: 230130215375 **Fecha y hora de presentación:** 05/06/2023 13:05

DETERMINACIÓN DE LA NÓMINA A DEDUCIR

MES	TOTAL DE ASIMILADOS	ISR RETENIDO	ISR ENTERADO	DIFERENCIA	ESTATUS	NÚMERO DE TRABAJADORES
SEPTIEMBRE				0	NO PRESENTADA	
OCTUBRE				0	NO PRESENTADA	
NOVIEMBRE				0	NO PRESENTADA	
DICIEMBRE				0	NO PRESENTADA	

MES	TOTAL DE ASIMILADOS	ISR RETENIDO	ISR ENTERADO	DIFERENCIA	ESTATUS	NÚMERO DE TRABAJADORES
Total	**0**	**0**	**0**	**0**		**0**

IMPORTE DE LA NÓMINA POR ASIMILADOS CONSIDERADA COMO POSIBLE DEDUCCIÓN, SOLO PERIODOS PAGADOS: 0

NÓMINA POR ASIMILADOS A SALARIOS NO DEDUCIBLE: 0

NÓMINA POR ASIMILADOS A SALARIOS NO DEDUCIBLE

VIÁTICOS: 0

ANTICIPOS DE RENDIMIENTOS DE SOCIEDADES CIVILES: 0

HACIENDA
SECRETARÍA DE HACIENDA Y CRÉDITO PÚBLICO

DECLARACIÓN DEL EJERCICIO DE IMPUESTOS FEDERALES

SAT
SERVICIO DE ADMINISTRACIÓN TRIBUTARIA

RFC: MEOO760322AK3
Nombre OCTAVIO TRANSITO MENDEZ OVILLA

Tipo de declaración: Normal
Período de la declaración: Del Ejercicio **Ejercicio:** 2022
Número de operación: 230130215375 **Fecha y hora de presentación:** 05/06/2023 13:05

DETERMINACIÓN DE LA NÓMINA A DEDUCIR

OTROS CONCEPTOS NO DEDUCIBLES	0
NÓMINA POR ASIMILADOS A SALARIOS NO DEDUCIBLE	0
NÓMINA POR ASIMILADOS A SALARIOS DEDUCIBLE	0

Sueldos, salarios y asimilados a salarios

NÓMINA POR SUELDOS Y SALARIOS DEDUCIBLE	0
NÓMINA POR ASIMILADOS A SALARIOS DEDUCIBLE	0
NÓMINA DEDUCIBLE	0
SUELDOS, SALARIOS Y ASIMILADOS A DEDUCIR	0
SUELDOS, SALARIOS Y ASIMILADOS NO DEDUCIBLES	0

Nómina pagada por ingreso

ACTIVIDAD EMPRESARIAL Y SERVICIOS PROFESIONALES (HONORARIOS) "SUELDOS Y SALARIOS DEDUCIBLES POR INGRESO"	0
ACTIVIDAD EMPRESARIAL Y SERVICIOS PROFESIONALES (HONORARIOS) "PTU PAGADA EN EL EJERCICIO"	0

SUBSIDIO PARA EL EMPLEO

SUBSIDIO PAGADO EN NOMINA	
SUBSIDIO PAGADO DE EJERCICIOS ANTERIORES PENDIENTE DE APLICAR	0
SUBSIDIO DEVUELTO POR LA AUTORIDAD	
TOTAL DE SUBSIDIO PARA EL EMPLEO DISPONIBLE	0
SUBSIDIO APLICADO EN PAGOS PROVISIONALES	0
SUBSIDIO APLICADO EN RETENCIONES DE SUELDOS, SALARIOS Y ASIMILADOS	0

Aplicado en sueldos y salarios

HACIENDA
SECRETARÍA DE HACIENDA Y CRÉDITO PÚBLICO

DECLARACIÓN DEL EJERCICIO DE IMPUESTOS FEDERALES

SAT
SERVICIO DE ADMINISTRACIÓN TRIBUTARIA

RFC: MEOO760322AK3
Nombre OCTAVIO TRANSITO MENDEZ OVILLA

Tipo de declaración: Normal
Período de la declaración: Del Ejercicio **Ejercicio:** 2022
Número de operación: 230130215375 **Fecha y hora de presentación:** 05/06/2023 13:05

SUBSIDIO PARA EL EMPLEO

MES	MONTO	ESTATUS	N° DE OPERACIÓN DE LA DECLARACIÓN	FECHA DE PRESENTACIÓN DE LA DECLARACIÓN
ENERO		PRESENTADA CON PAGO EN CERO	220550008673	19/03/2022
FEBRERO		PRESENTADA CON PAGO EN CERO	220330619198	01/08/2022
MARZO		PRESENTADA CON PAGO EN CERO	220130239733	01/08/2022
ABRIL		PRESENTADA CON PAGO EN CERO	220610115102	01/08/2022
MAYO		PRESENTADA CON PAGO EN CERO	220900636570	01/08/2022
JUNIO		PRESENTADA CON PAGO EN CERO	220810646619	01/08/2022
JULIO		PRESENTADA CON PAGO EN CERO	220590214271	29/11/2022
AGOSTO		PRESENTADA CON PAGO EN CERO	220421068839	29/11/2022
SEPTIEMBRE		PRESENTADA CON PAGO EN CERO	220440269663	29/11/2022
OCTUBRE		PRESENTADA CON PAGO EN CERO	220690263423	29/11/2022
NOVIEMBRE		PRESENTADA CON PAGO EN CERO	230860274481	28/02/2023
DICIEMBRE		PRESENTADA CON PAGO EN CERO	230240259135	28/02/2023
Total	**0**			

TOTAL DE SUBSIDIO APLICADO EN RETENCIONES POR SALARIOS, SOLO PERIODOS PAGADOS	0
TOTAL DE SUBSIDIO APLICADO EN RETENCIONES POR SALARIOS, SOLO PERIODOS PAGADOS	
SUBSIDIO APLICADO EN OTRAS RETENCIONES	
SUBSIDIO DISPONIBLE PARA SU APLICACIÓN	0

ACTIVIDAD EMPRESARIAL Y SERVICIOS PROFESIONALES (HONORARIOS)

HACIENDA
SECRETARÍA DE HACIENDA Y CRÉDITO PÚBLICO

DECLARACIÓN DEL EJERCICIO DE IMPUESTOS FEDERALES

SAT
SERVICIO DE ADMINISTRACIÓN TRIBUTARIA

RFC: MEOO760322AK3
Nombre OCTAVIO TRANSITO MENDEZ OVILLA

Tipo de declaración: Normal
Período de la declaración: Del Ejercicio **Ejercicio:** 2022
Número de operación: 230130215375 **Fecha y hora de presentación:** 05/06/2023 13:05

ACTIVIDAD EMPRESARIAL Y SERVICIOS PROFESIONALES (HONORARIOS)

DATOS INICIALES

¿LOS INGRESOS FUERON OBTENIDOS A TRAVÉS DE COPROPIEDAD O SOCIEDAD CONYUGAL?	NO
INDICA SI APLICAS LA FACILIDAD DE COMPROBACIÓN ESTABLECIDA EN LA RFA	NO

INGRESOS

TOTAL DE INGRESOS	4,413,642

Detalle de ingresos

CONCEPTO	MONTO DETALLADO
INGRESOS TOTALES PROPIOS DE LA ACTIVIDAD NACIONALES	4,413,642

Detalle de declaraciones provisionales.

MES	INGRESO OBTENIDO POR ACTIVIDAD EMPRESARIAL Y SERVICIOS PROFESIONALES (HONORARIOS)	ESTATUS DE ACTIVIDAD EMPRESARIAL Y SERVICIOS PROFESIONALES (HONORARIOS)	N° DE OPERACIÓN DE ACTIVIDAD EMPRESARIAL Y SERVICIOS PROFESIONALES (HONORARIOS)	FECHA DE PRESENTACIÓN DE ACTIVIDAD EMPRESARIAL Y SERVICIOS PROFESIONALES (HONORARIOS)
ENERO	312,116	PRESENTADA CON PAGO EN CERO	468992631	19/03/2022
FEBRERO	636,879	PRESENTADA CON PAGO EN CERO	505243410	25/11/2022
MARZO	540,752	PRESENTADA CON PAGO EN CERO	505244440	25/11/2022
ABRIL	125,782	PRESENTADA CON PAGO EN CERO	505245022	25/11/2022
MAYO	391,163	PRESENTADA CON PAGO EN CERO	505245430	25/11/2022
JUNIO	171,697	PRESENTADA CON PAGO EN CERO	505245810	25/11/2022
JULIO	106,423	PRESENTADA CON PAGO EN CERO	505246117	25/11/2022
AGOSTO	702,730	PRESENTADA CON PAGO EN CERO	505246448	25/11/2022
SEPTIEMBRE	502,677	PRESENTADA CON PAGO EN CERO	505246761	25/11/2022
OCTUBRE	120,805	PRESENTADA CON PAGO EN CERO	505247114	25/11/2022

HACIENDA
SECRETARÍA DE HACIENDA Y CRÉDITO PÚBLICO

DECLARACIÓN DEL EJERCICIO DE IMPUESTOS FEDERALES

SAT
SERVICIO DE ADMINISTRACIÓN TRIBUTARIA

RFC: MEOO760322AK3
Nombre OCTAVIO TRANSITO MENDEZ OVILLA

Tipo de declaración: Normal
Período de la declaración: Del Ejercicio **Ejercicio:** 2022
Número de operación: 230130215375 **Fecha y hora de presentación:** 05/06/2023 13:05

ACTIVIDAD EMPRESARIAL Y SERVICIOS PROFESIONALES (HONORARIOS)

INGRESOS

MES	INGRESO OBTENIDO POR ACTIVIDAD EMPRESARIAL Y SERVICIOS PROFESIONALES (HONORARIOS)	ESTATUS DE ACTIVIDAD EMPRESARIAL Y SERVICIOS PROFESIONALES (HONORARIOS)	N° DE OPERACIÓN DE ACTIVIDAD EMPRESARIAL Y SERVICIOS PROFESIONALES (HONORARIOS)	FECHA DE PRESENTACIÓN DE ACTIVIDAD EMPRESARIAL Y SERVICIOS PROFESIONALES (HONORARIOS)
NOVIEMBRE	507,262	PRESENTADA CON PAGO EN CERO	513632652	29/01/2023
DICIEMBRE	295,356	PRESENTADA CON PAGO EN CERO	513673921	30/01/2023
Total	**4,413,642**	**0**	**0**	

TOTAL DE INGRESOS QUE SON CONSIDERADOS PARA EFECTOS DE ACUMULACIÓN, SÓLO PERIODOS PAGADOS	4,413,642
OTROS INGRESOS	
INGRESOS ACUMULABLES	4,413,642

DEDUCCIONES AUTORIZADAS

DEDUCCIONES AUTORIZADAS	4,546,471

Desglose de deducciones autorizadas.

TIPO DE DEDUCCIÓN	CONCEPTO	MONTO DETALLADO
GASTOS	APORTACIONES AL SAR E INFONAVIT Y JUBILACIONES POR VEJEZ	16,431
GASTOS	CUOTAS AL IMSS	45,349
GASTOS	VIÁTICOS Y GASTOS DE VIAJE	43,724
GASTOS	GASOLINA Y MANTENIMIENTO DE TRANSPORTE	320,924
GASTOS	GASTOS	4,120,043

Detalle de declaraciones provisionales.

MES	MONTO	ESTATUS DE ACTIVIDAD EMPRESARIAL Y SERVICIOS PROFESIONALES (HONORARIOS)	N° DE OPERACIÓN DE ACTIVIDAD EMPRESARIAL Y SERVICIOS PROFESIONALES (HONORARIOS)	FECHA DE PRESENTACIÓN DE ACTIVIDAD EMPRESARIAL Y SERVICIOS PROFESIONALES (HONORARIOS)
ENERO	371,671	PRESENTADA CON PAGO EN CERO	468992631	19/03/2022

HACIENDA
SECRETARÍA DE HACIENDA Y CRÉDITO PÚBLICO

DECLARACIÓN DEL EJERCICIO DE IMPUESTOS FEDERALES

SAT
SERVICIO DE ADMINISTRACIÓN TRIBUTARIA

RFC: MEOO760322AK3
Nombre OCTAVIO TRANSITO MENDEZ OVILLA

Tipo de declaración: Normal
Período de la declaración: Del Ejercicio **Ejercicio:** 2022
Número de operación: 230130215375 **Fecha y hora de presentación:** 05/06/2023 13:05

ACTIVIDAD EMPRESARIAL Y SERVICIOS PROFESIONALES (HONORARIOS)

DEDUCCIONES AUTORIZADAS

MES	MONTO	ESTATUS DE ACTIVIDAD EMPRESARIAL Y SERVICIOS PROFESIONALES (HONORARIOS)	N° DE OPERACIÓN DE ACTIVIDAD EMPRESARIAL Y SERVICIOS PROFESIONALES (HONORARIOS)	FECHA DE PRESENTACIÓN DE ACTIVIDAD EMPRESARIAL Y SERVICIOS PROFESIONALES (HONORARIOS)
FEBRERO	587,236	PRESENTADA CON PAGO EN CERO	505243410	25/11/2022
MARZO	530,991	PRESENTADA CON PAGO EN CERO	505244440	25/11/2022
ABRIL	127,802	PRESENTADA CON PAGO EN CERO	505245022	25/11/2022
MAYO	436,505	PRESENTADA CON PAGO EN CERO	505245430	25/11/2022
JUNIO	170,229	PRESENTADA CON PAGO EN CERO	505245810	25/11/2022
JULIO	216,363	PRESENTADA CON PAGO EN CERO	505246117	25/11/2022
AGOSTO	705,814	PRESENTADA CON PAGO EN CERO	505246448	25/11/2022
SEPTIEMBRE	503,559	PRESENTADA CON PAGO EN CERO	505246761	25/11/2022
OCTUBRE	294,429	PRESENTADA CON PAGO EN CERO	505247114	25/11/2022
NOVIEMBRE	257,376	PRESENTADA CON PAGO EN CERO	513632652	29/01/2023
DICIEMBRE	344,496	PRESENTADA CON PAGO EN CERO	513673921	30/01/2023
Total	**4,546,471**			

TOTAL DE DEDUCCIONES AUTORIZADAS, SOLO PERIODOS PAGADOS	4,546,471
OTRAS DEDUCCIONES	
TOTAL DE DEDUCCIONES AUTORIZADAS	4,546,471

ESTÍMULOS FISCALES

HACIENDA
SECRETARÍA DE HACIENDA Y CRÉDITO PÚBLICO

DECLARACIÓN DEL EJERCICIO DE IMPUESTOS FEDERALES

SAT
SERVICIO DE ADMINISTRACIÓN TRIBUTARIA

RFC:	MEOO760322AK3
Nombre	OCTAVIO TRANSITO MENDEZ OVILLA

Tipo de declaración:	Normal		
Período de la declaración:	Del Ejercicio	**Ejercicio:**	2022
Número de operación:	230130215375	**Fecha y hora de presentación:**	05/06/2023 13:05

ACTIVIDAD EMPRESARIAL Y SERVICIOS PROFESIONALES (HONORARIOS)

ESTÍMULOS FISCALES

¿TIENES ESTÍMULOS FISCALES QUE NO HAYAS DEDUCIDO EN PAGOS PROVISIONALES?	NO
¿TIENES ESTÍMULOS QUE ACREDITAR CONTRA EL IMPUESTO CAUSADO?	NO

RESULTADO FISCAL

PÉRDIDA FISCAL	132,829
PTU PAGADA EN EL EJERCICIO	0

PTU pagada en el ejercicio

PARTICIPACIÓN DE LOS TRABAJADORES EN LAS UTILIDADES. TOTAL	0
PTU PENDIENTE DE ACREDITAR	0
PTU POR ACREDITAR EN EL EJERCICIO	0

PÉRDIDAS FISCALES DE EJERCICIOS ANTERIORES, APLICADAS EN EL EJERCICIO	0

DETALLE DE PÉRDIDAS FISCALES DE EJERCICIOS ANTERIORES, APLICADAS EN EL EJERCICIO

LÍMITE DE PÉRDIDAS A APLICAR	0
MONTO REMANENTE POR APLICAR	0

Año en que se generó la perdida	Pérdidas pendientes de aplicar	Perdida Fiscal actualizada	Por aplicar en este ejercicio	Remanente
2018	2,063,267	2,146,417	0	2,146,417

AÑO EN QUE SE ACTUALIZÓ POR ÚLTIMA VEZ	2021
MES EN QUE SE ACTUALIZÓ POR ÚLTIMA VEZ LA PÉRDIDA	DICIEMBRE
INPC DEL ÚLTIMO MES DE LA PRIMERA MITAD EN QUE SE APLICA O SE ACTUALIZA LA PÉRDIDA	JUNIO-2022
INPC DEL ÚLTIMO MES DE LA PRIMERA MITAD EN QUE SE APLICA O SE ACTUALIZA LA PÉRDIDA. INPC	122.044

HACIENDA
SECRETARÍA DE HACIENDA Y CRÉDITO PÚBLICO

DECLARACIÓN DEL EJERCICIO DE IMPUESTOS FEDERALES

SAT
SERVICIO DE ADMINISTRACIÓN TRIBUTARIA

RFC: MEOO760322AK3
Nombre OCTAVIO TRANSITO MENDEZ OVILLA

Tipo de declaración: Normal
Período de la declaración: Del Ejercicio **Ejercicio:** 2022
Número de operación: 230130215375 **Fecha y hora de presentación:** 05/06/2023 13:05

ACTIVIDAD EMPRESARIAL Y SERVICIOS PROFESIONALES (HONORARIOS)

RESULTADO FISCAL

INPC DEL MES EN QUE SE ACTUALIZÓ POR ÚLTIMA VEZ LA PÉRDIDA	DICIEMBRE-2021
INPC DEL MES EN QUE SE ACTUALIZÓ POR ÚLTIMA VEZ LA PÉRDIDA. INPC	117.308
FACTOR DE ACTUALIZACIÓN DEL PERIODO	1.0403
PÉRDIDAS PENDIENTES DE APLICAR	2,063,267
PÉRDIDA FISCAL ACTUALIZADA	2,146,417

TOTAL	2,063,267	2,146,417	0	2,146,417

PÉRDIDA FISCAL 132,829

PAGOS PROVISIONALES

PAGOS PROVISIONALES EFECTUADOS EN EL EJERCICIO 0

Detalle de declaraciones provisionales.

MES	MONTO DEL PAGO PROVISIONAL	ESTATUS DE ACTIVIDAD EMPRESARIAL Y SERVICIOS PROFESIONALES (HONORARIOS)	N° DE OPERACIÓN DE ACTIVIDAD EMPRESARIAL Y SERVICIOS PROFESIONALES (HONORARIOS)	FECHA DE PRESENTACIÓN DE ACTIVIDAD EMPRESARIAL Y SERVICIOS PROFESIONALES (HONORARIOS)
ENERO	0	PRESENTADA CON PAGO EN CERO	468992631	19/03/2022
FEBRERO	0	PRESENTADA CON PAGO EN CERO	505243410	25/11/2022
MARZO	0	PRESENTADA CON PAGO EN CERO	505244440	25/11/2022
ABRIL	0	PRESENTADA CON PAGO EN CERO	505245022	25/11/2022
MAYO	0	PRESENTADA CON PAGO EN CERO	505245430	25/11/2022
JUNIO	0	PRESENTADA CON PAGO EN CERO	505245810	25/11/2022
JULIO	0	PRESENTADA CON PAGO EN CERO	505246117	25/11/2022

HACIENDA
SECRETARÍA DE HACIENDA Y CRÉDITO PÚBLICO

DECLARACIÓN DEL EJERCICIO DE IMPUESTOS FEDERALES

SAT
SERVICIO DE ADMINISTRACIÓN TRIBUTARIA

RFC: MEOO760322AK3
Nombre OCTAVIO TRANSITO MENDEZ OVILLA

Tipo de declaración: Normal
Período de la declaración: Del Ejercicio **Ejercicio:** 2022
Número de operación: 230130215375 **Fecha y hora de presentación:** 05/06/2023 13:05

ACTIVIDAD EMPRESARIAL Y SERVICIOS PROFESIONALES (HONORARIOS)

PAGOS PROVISIONALES

MES	MONTO DEL PAGO PROVISIONAL	ESTATUS DE ACTIVIDAD EMPRESARIAL Y SERVICIOS PROFESIONALES (HONORARIOS)	N° DE OPERACIÓN DE ACTIVIDAD EMPRESARIAL Y SERVICIOS PROFESIONALES (HONORARIOS)	FECHA DE PRESENTACIÓN DE ACTIVIDAD EMPRESARIAL Y SERVICIOS PROFESIONALES (HONORARIOS)
AGOSTO	0	PRESENTADA CON PAGO EN CERO	505246448	25/11/2022
SEPTIEMBRE	0	PRESENTADA CON PAGO EN CERO	505246761	25/11/2022
OCTUBRE	0	PRESENTADA CON PAGO EN CERO	505247114	25/11/2022
NOVIEMBRE	0	PRESENTADA CON PAGO EN CERO	513632652	29/01/2023
DICIEMBRE	0	PRESENTADA CON PAGO EN CERO	513673921	30/01/2023
Total	**0**	**0**		

PAGOS PROVISIONALES QUE SE CONSIDERAN COMO ACREDITABLES, SÓLO PERIODOS PAGADOS: 0

RETENCIONES DE ISR

ISR RETENIDO POR PERSONAS MORALES: 0

Detalle de declaraciones provisionales.

MES	MONTO	ESTATUS DE ACTIVIDAD EMPRESARIAL Y SERVICIOS PROFESIONALES (HONORARIOS)	N° DE OPERACIÓN DE ACTIVIDAD EMPRESARIAL Y SERVICIOS PROFESIONALES (HONORARIOS)	FECHA DE PRESENTACIÓN DE ACTIVIDAD EMPRESARIAL Y SERVICIOS PROFESIONALES (HONORARIOS)
ENERO	0	PRESENTADA CON PAGO EN CERO	468992631	19/03/2022
FEBRERO	0	PRESENTADA CON PAGO EN CERO	505243410	25/11/2022
MARZO	0	PRESENTADA CON PAGO EN CERO	505244440	25/11/2022
ABRIL	0	PRESENTADA CON PAGO EN CERO	505245022	25/11/2022
MAYO		PRESENTADA CON PAGO EN CERO	505245430	25/11/2022
JUNIO	0	PRESENTADA CON PAGO EN	505245810	25/11/2022

HACIENDA
SECRETARÍA DE HACIENDA Y CRÉDITO PÚBLICO

DECLARACIÓN DEL EJERCICIO DE IMPUESTOS FEDERALES

SAT
SERVICIO DE ADMINISTRACIÓN TRIBUTARIA

RFC: MEOO760322AK3
Nombre OCTAVIO TRANSITO MENDEZ OVILLA

Tipo de declaración: Normal
Período de la declaración: Del Ejercicio **Ejercicio:** 2022
Número de operación: 230130215375 **Fecha y hora de presentación:** 05/06/2023 13:05

ACTIVIDAD EMPRESARIAL Y SERVICIOS PROFESIONALES (HONORARIOS)

RETENCIONES DE ISR

MES	MONTO	ESTATUS DE ACTIVIDAD EMPRESARIAL Y SERVICIOS PROFESIONALES (HONORARIOS)	N° DE OPERACIÓN DE ACTIVIDAD EMPRESARIAL Y SERVICIOS PROFESIONALES (HONORARIOS)	FECHA DE PRESENTACIÓN DE ACTIVIDAD EMPRESARIAL Y SERVICIOS PROFESIONALES (HONORARIOS)
		CERO		
JULIO		PRESENTADA CON PAGO EN CERO	505246117	25/11/2022
AGOSTO		PRESENTADA CON PAGO EN CERO	505246448	25/11/2022
SEPTIEMBRE		PRESENTADA CON PAGO EN CERO	505246761	25/11/2022
OCTUBRE		PRESENTADA CON PAGO EN CERO	505247114	25/11/2022
NOVIEMBRE	0	PRESENTADA CON PAGO EN CERO	513632652	29/01/2023
DICIEMBRE	0	PRESENTADA CON PAGO EN CERO	513673921	30/01/2023
Total	**0**	**0**		

TOTAL DE ISR RETENIDO POR PERSONAS MORALES, SOLO PERIODOS PAGADOS: 0

ESTADO DE POSICIÓN FINANCIERA

ACTIVO: 4,590,831

CONCEPTO	MONTO DETALLADO
EFECTIVO EN CAJA Y DEPÓSITOS EN INSTITUCIONES DE CRÉDITO	120
CUENTAS Y DOCUMENTOS POR COBRAR	1,674,818
CONTRIBUCIONES A FAVOR	174,893
TERRENOS	1,860,000
MAQUINARIA Y EQUIPO	1,361,000
MOBILIARIO Y EQUIPO DE OFICINA	9,000

HACIENDA
SECRETARÍA DE HACIENDA Y CRÉDITO PÚBLICO

DECLARACIÓN DEL EJERCICIO DE IMPUESTOS FEDERALES

SAT
SERVICIO DE ADMINISTRACIÓN TRIBUTARIA

RFC: MEOO760322AK3
Nombre OCTAVIO TRANSITO MENDEZ OVILLA

Tipo de declaración: Normal
Período de la declaración: Del Ejercicio **Ejercicio:** 2022
Número de operación: 230130215375 **Fecha y hora de presentación:** 05/06/2023 13:05

ACTIVIDAD EMPRESARIAL Y SERVICIOS PROFESIONALES (HONORARIOS)

ESTADO DE POSICIÓN FINANCIERA

CONCEPTO	MONTO DETALLADO
EQUIPO DE TRANSPORTE	1,385,000
EQUIPO DE COMPUTO	24,000
DEPRECIACIÓN ACUMULADA	1,898,000

PASIVO 0

CONCEPTO	MONTO DETALLADO
CUENTAS Y DOCUMENTOS POR PAGAR	0

CAPITAL 4,590,831

CONCEPTO	MONTO DETALLADO
CAPITAL	2,425,542
UTILIDADES ACUMULADAS	2,298,118
PÉRDIDAS DEL EJERCICIO	132,829

INTERESES

A. SISTEMA FINANCIERO

MONTO TOTAL DE LOS INTERESES NOMINALES 1

MONTO TOTAL DE LOS INTERESES REALES 0

MONTO TOTAL DE LA PÉRDIDA 445

MONTO TOTAL DEL ISR RETENIDO 0

HACIENDA

DECLARACIÓN DEL EJERCICIO DE IMPUESTOS FEDERALES

SAT
SERVICIO DE ADMINISTRACIÓN TRIBUTARIA

RFC: MEOO760322AK3
Nombre OCTAVIO TRANSITO MENDEZ OVILLA

Tipo de declaración: Normal
Período de la declaración: Del Ejercicio **Ejercicio:** 2022
Número de operación: 230130215375 **Fecha y hora de presentación:** 05/06/2023 13:05

INTERESES

A. SISTEMA FINANCIERO

RFC DE LA INSTITUCIÓN	MONTO DE LOS INTERESES NOMINALES	MONTO DE LOS INTERESES REALES	PÉRDIDA	ISR RETENIDO	¿ACEPTAS Y RECONOCES LA INFORMACIÓN PRECARGADA?
BSI061110963	1	0	445	0	SÍ

B. SISTEMA NO FINANCIERO

¿OBTUVISTE INGRESOS PROVENIENTES DEL SISTEMA NO FINANCIERO? NO

C. INGRESOS POR RETIROS PARCIALES POR EL SEGURO DE SEPARACIÓN INDIVIDUALIZADO (SOLO PARA EMPLEADOS DEL SECTOR GOBIERNO)

¿OBTUVISTE INGRESOS DE RETIROS PARCIALES POR EL SEGURO DE SEPARACIÓN INDIVIDUALIZADO? NO

D. RESULTADO

TOTAL INTERESES REALES DEL EJERCICIO 0

TOTAL PÉRDIDAS EN EL EJERCICIO 445

TOTAL DE INTERESES REALES ACUMULABLES 0

PÉRDIDA DE EJERCICIOS ANTERIORES 0

DETALLE DE PÉRDIDAS DE EJERCICIOS ANTERIORES, APLICADAS EN EL EJERCICIO

LÍMITE DE PÉRDIDAS A APLICAR 0

MONTO REMANENTE POR APLICAR 0

Año en que se generó la pérdida	Pérdidas pendientes de aplicar	Pérdida actualizada	Por aplicar en este ejercicio	Remanente
TOTAL	0	0		

INTERESES REALES ACUMULADOS DEL EJERCICIO 0

HACIENDA
SECRETARÍA DE HACIENDA Y CRÉDITO PÚBLICO

DECLARACIÓN DEL EJERCICIO DE IMPUESTOS FEDERALES

SAT
SERVICIO DE ADMINISTRACIÓN TRIBUTARIA

RFC: MEOO760322AK3
Nombre OCTAVIO TRANSITO MENDEZ OVILLA

Tipo de declaración: Normal
Período de la declaración: Del Ejercicio **Ejercicio:** 2022
Número de operación: 230130215375 **Fecha y hora de presentación:** 05/06/2023 13:05

DIVIDENDOS

MONTO ACUMULABLE POR DIVIDENDOS O UTILIDADES: 1

MONTO TOTAL DEL ISR PAGADO POR LA SOCIEDAD ACREDITABLE: 0

RFC DE LA SOCIEDAD	MONTO DEL DIVIDENDO O UTILIDAD	ISR PAGADO POR LA SOCIEDAD	MONTO ACUMULABLE DEL DIVIDENDO O UTILIDAD	¿OPTAS POR ACREDITAR EL ISR PAGADO POR LA SOCIEDAD CONTRA TU ISR DEL EJERCICIO?	¿ACEPTAS Y RECONOCES LA INFORMACIÓN PRECARGADA?
BSI061110964	1	0	1	NO	

DEDUCCIONES PERSONALES

HONORARIOS MÉDICOS, DENTALES Y GASTOS HOSPITALARIOS

¿ACEPTAS Y RECONOCES LA INFORMACIÓN PRECARGADA DE TUS DEDUCCIONES PERSONALES POR HONORARIOS MÉDICOS, DENTALES Y GASTOS HOSPITALARIOS? SÍ

RFC DEL EMISOR	MONTO DEDUCIBLE
GRA781101TR4	968.00

INTERESES REALES EFECTIVAMENTE PAGADOS POR CRÉDITOS HIPOTECARIOS (CASA HABITACIÓN)

¿ACEPTAS Y RECONOCES LA INFORMACIÓN PRECARGADA DE TUS DEDUCCIONES PERSONALES DE INTERESES REALES EFECTIVAMENTE PAGADOS POR CRÉDITOS HIPOTECARIOS (CASA HABITACIÓN)? SÍ

RFC DEL EMISOR	MONTO DEDUCIBLE
INF7205011ZA	0.00

PRIMAS POR SEGUROS DE GASTOS MÉDICOS

¿ACEPTAS Y RECONOCES LA INFORMACIÓN PRECARGADA DE TUS DEDUCCIONES PERSONALES DE PRIMAS POR SEGUROS DE GASTOS MÉDICOS? SÍ

RFC DEL EMISOR	MONTO DEDUCIBLE
SMN930802FN9	3,570.52
SMN930802FN9	3,210.97
SMN930802FN9	3,210.97
SMN930802FN9	3,570.52

HACIENDA
SECRETARÍA DE HACIENDA Y CRÉDITO PÚBLICO

DECLARACIÓN DEL EJERCICIO DE IMPUESTOS FEDERALES

SAT
SERVICIO DE ADMINISTRACIÓN TRIBUTARIA

RFC: MEOO760322AK3
Nombre OCTAVIO TRANSITO MENDEZ OVILLA

Tipo de declaración: Normal
Período de la declaración: Del Ejercicio **Ejercicio:** 2022
Número de operación: 230130215375 **Fecha y hora de presentación:** 05/06/2023 13:05

DEDUCCIONES PERSONALES

PRIMAS POR SEGUROS DE GASTOS MÉDICOS

RFC DEL EMISOR	MONTO DEDUCIBLE
SMN930802FN9	3,570.52
SMN930802FN9	3,210.97
SMN930802FN9	3,210.97
SMN930802FN9	3,570.52
SMN930802FN9	3,570.52
SMN930802FN9	3,210.97
SMN930802FN9	3,210.97
SMN930802FN9	3,210.97
SMN930802FN9	3,570.52
SMN930802FN9	3,570.52
SMN930802FN9	3,210.97
SMN930802FN9	3,570.52
SMN930802FN9	3,210.97
SMN930802FN9	3,570.52
SMN930802FN9	3,210.97
SMN930802FN9	3,570.52
SMN930802FN9	3,570.52
SMN930802FN9	3,210.97
SMN930802FN9	3,570.52
SMN930802FN9	3,210.97

PAGOS POR SERVICIOS EDUCATIVOS (COLEGIATURAS)

¿ACEPTAS Y RECONOCES LA INFORMACIÓN PRECARGADA DE TUS DEDUCCIONES PERSONALES DE PAGOS POR SERVICIOS EDUCATIVOS (COLEGIATURAS)? SÍ

RFC DEL EMISOR	MONTO DEDUCIBLE
ESC191029D63	5,439.50

HACIENDA
SECRETARÍA DE HACIENDA Y CRÉDITO PÚBLICO

DECLARACIÓN DEL EJERCICIO DE IMPUESTOS FEDERALES

SAT
SERVICIO DE ADMINISTRACIÓN TRIBUTARIA

RFC: MEOO760322AK3
Nombre OCTAVIO TRANSITO MENDEZ OVILLA

Tipo de declaración: Normal
Período de la declaración: Del Ejercicio **Ejercicio:** 2022
Número de operación: 230130215375 **Fecha y hora de presentación:** 05/06/2023 13:05

DEDUCCIONES PERSONALES

PAGOS POR SERVICIOS EDUCATIVOS (COLEGIATURAS)

RFC DEL EMISOR	MONTO DEDUCIBLE
ESC191029D63	5,439.50
ESC191029D63	5,439.50
LSS180926E22	3,410.88
LSS180926E22	3,410.88
LSS180926E22	3,410.88
LSS180926E22	3,410.88
ESC191029D63	3,581.50
ESC191029D63	0.00
ESC191029D63	0.00
LSS180926E22	0.00
LSS180926E22	556.48
ESC191029D63	0.00
LSS180926E22	0.00
LSS180926E22	0.00
LSS180926E22	0.00
LSS180926E22	0.00
LSS180926E22	0.00
LSS180926E22	0.00
LSS180926E22	0.00

RETENCIONES

INTERESES

RFC DEL RETENEDOR	MONTO DEL INGRESO	RETENCIONES ISR
BSI061110963	1	0

DIVIDENDOS

HACIENDA
SECRETARÍA DE HACIENDA Y CRÉDITO PÚBLICO

DECLARACIÓN DEL EJERCICIO DE IMPUESTOS FEDERALES

SAT
SERVICIO DE ADMINISTRACIÓN TRIBUTARIA

RFC: MEOO760322AK3
Nombre OCTAVIO TRANSITO MENDEZ OVILLA

Tipo de declaración: Normal
Período de la declaración: Del Ejercicio **Ejercicio:** 2022
Número de operación: 230130215375 **Fecha y hora de presentación:** 05/06/2023 13:05

RETENCIONES

DIVIDENDOS

RFC DEL RETENEDOR	MONTO DEL INGRESO	RETENCIONES ISR
BSI061110964	1	0

DETERMINACIÓN DEL IMPUESTO

INGRESOS ACUMULABLES	1
PÉRDIDAS QUE PODRÁ DISMINUIRSE DE LOS DEMÁS INGRESOS OBTENIDOS EXCEPTO DE LOS CAPÍTULOS I Y II	1

DETALLE DE PÉRDIDAS DE INTERESES, APLICADAS EN EL EJERCICIO

LÍMITE MÁXIMO A DISMINUIR 1

Año en que se generó la perdida	Pérdidas pendientes de aplicar	Por aplicar en este ejercicio	Remanente
2022	445	1	444
TOTAL	445	1	444

DEDUCCIONES PERSONALES	116,446
BASE GRAVABLE	0
ISR CONFORME A LA TARIFA ANUAL	0
PAGOS PROVISIONALES	0
ISR RETENIDO	0
ISR ACREDITABLE DE INGRESOS POR DIVIDENDOS	0
IMPUESTO A CARGO DEL EJERCICIO	0

DATOS INFORMATIVOS

HACIENDA
SECRETARÍA DE HACIENDA Y CRÉDITO PÚBLICO

DECLARACIÓN DEL EJERCICIO DE IMPUESTOS FEDERALES

SAT
SERVICIO DE ADMINISTRACIÓN TRIBUTARIA

RFC:	MEOO760322AK3
Nombre	OCTAVIO TRANSITO MENDEZ OVILLA

Tipo de declaración:	Normal		
Período de la declaración:	Del Ejercicio	**Ejercicio:**	2022
Número de operación:	230130215375	**Fecha y hora de presentación:**	05/06/2023 13:05

DATOS INFORMATIVOS

¿INFORMAS OTROS INGRESOS EXENTOS? (PRÉSTAMOS, DONATIVOS Y O PREMIOS, ETC. QUE EN LO INDIVIDUAL O EN SU CONJUNTO, EXCEDAN DE $600,000.00)	NO
¿TUS INGRESOS SE OBTUVIERON EN COPROPIEDAD, SOCIEDAD CONYUGAL O SUCESIÓN?	NO

Información de estímulos fiscales

¿INFORMAS SALDOS DE TUS ESTÍMULOS FISCALES APLICADOS?	NO

Otros datos informativos

¿TIENES OTROS DATOS INFORMATIVOS QUE DECLARAR?	NO
¿OPTAS POR INFORMAR LA PTU GENERADA EN EL EJERCICIO?	NO
¿OPTAS POR DICTAMINAR TUS ESTADOS FINANCIEROS?	NO

Identificación de esquemas reportables

¿TIENE ESQUEMAS FISCALES REPORTABLES QUE INFORMAR?	NO

DETERMINACIÓN DEL PAGO ISR PERSONAS FÍSICAS

A CARGO	0
TOTAL DE CONTRIBUCIONES	0
CANTIDAD A CARGO	0
CANTIDAD A PAGAR	0

HACIENDA
SECRETARÍA DE HACIENDA Y CRÉDITO PÚBLICO

DECLARACIÓN DEL EJERCICIO DE IMPUESTOS FEDERALES

SAT
SERVICIO DE ADMINISTRACIÓN TRIBUTARIA

RFC:	MEOO760322AK3
Nombre	OCTAVIO TRANSITO MENDEZ OVILLA

Tipo de declaración:	Normal		
Período de la declaración:	Del Ejercicio	**Ejercicio:**	2023
Número de operación:	240190199708	**Fecha y hora de presentación:**	21/05/2024 14:54
Versión:	5.7.27	**Fecha de vencimiento:**	30/04/2024

DATOS DE NÓMINA

DATOS DE COMPROBANTES DE PAGO DE NÓMINA

	Importe	Núm. de trabajadores
TOTAL DE NÓMINA	0	0

	Importe	ISR retenido	ISR enterado	Diferencia	Núm. de trabajadores
SUELDOS Y SALARIOS	0	0	0	0	0
ASIMILADOS A SALARIOS	0	0		0	0

DETERMINACIÓN DE LA NÓMINA A DEDUCIR

Sueldos y salarios

NÓMINA POR SUELDOS Y SALARIOS, EXENTA	0
NÓMINA POR SUELDOS Y SALARIOS, GRAVADA	0
NÓMINA POR SUELDOS Y SALARIOS, TOTAL	0

Total de nómina por sueldos y salarios

MES	TOTAL DE NÓMINA	NÓMINA EXENTA	ISR RETENIDO	ISR ENTERADO	DIFERENCIA	NÚMERO DE TRABAJADORES	ESTATUS	N° DE OPERACIÓN	FECHA DE PRESENTACIÓN
ENERO				0	0		PRESENTADA CON PAGO EN CERO	230290280643	01/03/2023
FEBRERO				0	0		PRESENTADA CON PAGO EN CERO	230870129517	29/04/2023
MARZO				0	0		PRESENTADA CON PAGO EN CERO	230290610543	29/04/2023
ABRIL				0	0		PRESENTADA CON PAGO EN CERO	230770753532	29/05/2023
MAYO				0	0		PRESENTADA CON PAGO EN CERO	230420850433	27/06/2023

HACIENDA
SECRETARÍA DE HACIENDA Y CRÉDITO PÚBLICO

DECLARACIÓN DEL EJERCICIO DE IMPUESTOS FEDERALES

SAT
SERVICIO DE ADMINISTRACIÓN TRIBUTARIA

RFC: MEOO760322AK3
Nombre OCTAVIO TRANSITO MENDEZ OVILLA

Tipo de declaración: Normal
Período de la declaración: Del Ejercicio
Ejercicio: 2023
Número de operación: 240190199708
Fecha y hora de presentación: 21/05/2024 14:54
Versión: 5.7.27
Fecha de vencimiento: 30/04/2024

DETERMINACIÓN DE LA NÓMINA A DEDUCIR

MES	TOTAL DE NÓMINA	NÓMINA EXENTA	ISR RETENIDO	ISR ENTERADO	DIFERENCIA	NÚMERO DE TRABAJADORES	ESTATUS	N° DE OPERACIÓN	FECHA DE PRESENTACIÓN
JUNIO				0	0		PRESENTADA CON PAGO EN CERO	230760101783	17/07/2023
JULIO				0	0		PRESENTADA CON PAGO EN CERO	230110296031	07/09/2023
AGOSTO				0	0		PRESENTADA CON PAGO EN CERO	230270139526	07/09/2023
SEPTIEMBRE				0	0		PRESENTADA CON PAGO EN CERO	230440297372	17/10/2023
OCTUBRE				0	0		PRESENTADA CON PAGO EN CERO	230291726263	12/12/2023
NOVIEMBRE				0	0		PRESENTADA CON PAGO EN CERO	230350361297	19/12/2023
DICIEMBRE				0	0		PRESENTADA CON PAGO EN CERO	240890026350	09/02/2024
Total	**0**	**0**	**0**	**0**	**0**	**0**			

IMPORTE DE LA NÓMINA CONSIDERADA COMO POSIBLE DEDUCCIÓN, SOLO PERIODOS PAGADOS: 0

IMPORTE DE LA NÓMINA EXENTA CONSIDERADA COMO POSIBLE DEDUCCIÓN, SOLO PERIODOS PAGADOS: 0

NÓMINA POR SUELDOS Y SALARIOS NO DEDUCIBLE, EXENTA: 0

NÓMINA POR SUELDOS Y SALARIOS NO DEDUCIBLE, GRAVADA: 0

NÓMINA POR SUELDOS Y SALARIOS NO DEDUCIBLE, TOTAL: 0

NÓMINA POR SUELDOS Y SALARIOS NO DEDUCIBLE

	Exenta	Gravada	Total
PARTICIPACIÓN DE LOS TRABAJADORES EN LAS UTILIDADES	0	0	0
VIÁTICOS	0	0	0

HACIENDA
SECRETARÍA DE HACIENDA Y CRÉDITO PÚBLICO

DECLARACIÓN DEL EJERCICIO DE IMPUESTOS FEDERALES

SAT
SERVICIO DE ADMINISTRACIÓN TRIBUTARIA

RFC: MEOO760322AK3
Nombre OCTAVIO TRANSITO MENDEZ OVILLA

Tipo de declaración:	Normal		
Período de la declaración:	Del Ejercicio	**Ejercicio:**	2023
Número de operación:	240190199708	**Fecha y hora de presentación:**	21/05/2024 14:54
Versión:	5.7.27	**Fecha de vencimiento:**	30/04/2024

DETERMINACIÓN DE LA NÓMINA A DEDUCIR

OTROS CONCEPTOS NO DEDUCIBLES	0	0	0
SELECCIONA EL PORCENTAJE A APLICAR EN LA NÓMINA EXENTA	SELECCIONA		
NÓMINA EXENTA NO DEDUCIBLE			
NÓMINA POR SUELDOS Y SALARIOS NO DEDUCIBLE	0	0	0

NÓMINA POR SUELDOS Y SALARIOS DEDUCIBLE. EXENTA	0
NÓMINA POR SUELDOS Y SALARIOS DEDUCIBLE. GRAVADA	0
NÓMINA POR SUELDOS Y SALARIOS DEDUCIBLE. TOTAL	0

Asimilados a salarios

NÓMINA POR ASIMILADOS A SALARIOS	0

Totales nómina por asimilados a salarios

MES	TOTAL DE ASIMILADOS	ISR RETENIDO	ISR ENTERADO	DIFERENCIA	NÚMERO DE TRABAJADORES	ESTATUS	N° DE OPERACIÓN	FECHA DE PRESENTACIÓN
ENERO				0		NO PRESENTADA		
FEBRERO				0		NO PRESENTADA		
MARZO				0		NO PRESENTADA		
ABRIL				0		NO PRESENTADA		
MAYO				0		NO PRESENTADA		
JUNIO				0		NO PRESENTADA		
JULIO				0		NO PRESENTADA		
AGOSTO				0		NO PRESENTADA		
SEPTIEMBRE				0		NO		

HACIENDA
SECRETARÍA DE HACIENDA Y CRÉDITO PÚBLICO

DECLARACIÓN DEL EJERCICIO DE IMPUESTOS FEDERALES

SAT
SERVICIO DE ADMINISTRACIÓN TRIBUTARIA

RFC: MEOO760322AK3
Nombre OCTAVIO TRANSITO MENDEZ OVILLA

Tipo de declaración: Normal
Período de la declaración: Del Ejercicio
Ejercicio: 2023
Número de operación: 240190199708
Fecha y hora de presentación: 21/05/2024 14:54
Versión: 5.7.27
Fecha de vencimiento: 30/04/2024

DETERMINACIÓN DE LA NÓMINA A DEDUCIR

MES	TOTAL DE ASIMILADOS	ISR RETENIDO	ISR ENTERADO	DIFERENCIA	NÚMERO DE TRABAJADORES	ESTATUS	N° DE OPERACIÓN	FECHA DE PRESENTACIÓN
						PRESENTADA		
OCTUBRE				0		NO PRESENTADA		
NOVIEMBRE				0		NO PRESENTADA		
DICIEMBRE				0		NO PRESENTADA		
Total	**0**	**0**	**0**	**0**	**0**			

IMPORTE DE LA NÓMINA POR ASIMILADOS CONSIDERADA COMO POSIBLE DEDUCCIÓN, SOLO PERIODOS PAGADOS: 0

NÓMINA POR ASIMILADOS A SALARIOS NO DEDUCIBLE: 0

NÓMINA POR ASIMILADOS A SALARIOS NO DEDUCIBLE

VIÁTICOS: 0

ANTICIPOS DE RENDIMIENTOS DE SOCIEDADES CIVILES: 0

OTROS CONCEPTOS NO DEDUCIBLES: 0

NÓMINA POR ASIMILADOS A SALARIOS NO DEDUCIBLE: 0

NÓMINA POR ASIMILADOS A SALARIOS DEDUCIBLE: 0

Sueldos, salarios y asimilados a salarios

NÓMINA POR SUELDOS Y SALARIOS DEDUCIBLE: 0

NÓMINA POR ASIMILADOS A SALARIOS DEDUCIBLE: 0

NÓMINA DEDUCIBLE: 0

SUELDOS, SALARIOS Y ASIMILADOS A DEDUCIR: 0

SUELDOS, SALARIOS Y ASIMILADOS NO DEDUCIBLES: 0

HACIENDA
SECRETARÍA DE HACIENDA Y CRÉDITO PÚBLICO

DECLARACIÓN DEL EJERCICIO DE IMPUESTOS FEDERALES

SAT
SERVICIO DE ADMINISTRACIÓN TRIBUTARIA

RFC:	MEOO760322AK3
Nombre	OCTAVIO TRANSITO MENDEZ OVILLA

Tipo de declaración:	Normal		
Período de la declaración:	Del Ejercicio	**Ejercicio:**	2023
Número de operación:	240190199708	**Fecha y hora de presentación:**	21/05/2024 14:54
Versión:	5.7.27	**Fecha de vencimiento:**	30/04/2024

DETERMINACIÓN DE LA NÓMINA A DEDUCIR

Nómina pagada por ingreso

ACTIVIDAD EMPRESARIAL Y SERVICIOS PROFESIONALES (HONORARIOS) "SUELDOS Y SALARIOS DEDUCIBLES POR INGRESO"	0
ACTIVIDAD EMPRESARIAL Y SERVICIOS PROFESIONALES (HONORARIOS) "PTU PAGADA EN EL EJERCICIO"	0

SUBSIDIO PARA EL EMPLEO

SUBSIDIO PAGADO EN NÓMINA	
SUBSIDIO PAGADO DE EJERCICIOS ANTERIORES PENDIENTE DE APLICAR	0
SUBSIDIO DEVUELTO POR LA AUTORIDAD	
TOTAL DE SUBSIDIO PARA EL EMPLEO DISPONIBLE	0
SUBSIDIO APLICADO EN PAGOS PROVISIONALES	0
SUBSIDIO APLICADO EN RETENCIONES DE SUELDOS, SALARIOS Y ASIMILADOS	0

Aplicado en sueldos y salarios

MES	MONTO	ESTATUS	N° DE OPERACIÓN	FECHA DE PRESENTACIÓN
ENERO		PRESENTADA CON PAGO EN CERO	230290280643	01/03/2023
FEBRERO		PRESENTADA CON PAGO EN CERO	230870129517	29/04/2023
MARZO		PRESENTADA CON PAGO EN CERO	230290610543	29/04/2023
ABRIL		PRESENTADA CON PAGO EN CERO	230770753532	29/05/2023
MAYO		PRESENTADA CON PAGO EN CERO	230420850433	27/06/2023
JUNIO		PRESENTADA CON PAGO EN CERO	230760101783	17/07/2023
JULIO		PRESENTADA CON PAGO EN CERO	230110296031	07/09/2023
AGOSTO		PRESENTADA CON PAGO EN CERO	230270139526	07/09/2023

HACIENDA
SECRETARÍA DE HACIENDA Y CRÉDITO PÚBLICO

DECLARACIÓN DEL EJERCICIO DE IMPUESTOS FEDERALES

SAT
SERVICIO DE ADMINISTRACIÓN TRIBUTARIA

RFC: MEOO760322AK3
Nombre OCTAVIO TRANSITO MENDEZ OVILLA

Tipo de declaración: Normal
Período de la declaración: Del Ejercicio
Ejercicio: 2023
Número de operación: 240190199708
Fecha y hora de presentación: 21/05/2024 14:54
Versión: 5.7.27
Fecha de vencimiento: 30/04/2024

SUBSIDIO PARA EL EMPLEO

MES	MONTO	ESTATUS	N° DE OPERACIÓN	FECHA DE PRESENTACIÓN
SEPTIEMBRE		PRESENTADA CON PAGO EN CERO	230440297372	17/10/2023
OCTUBRE		PRESENTADA CON PAGO EN CERO	230291726263	12/12/2023
NOVIEMBRE		PRESENTADA CON PAGO EN CERO	230350361297	19/12/2023
DICIEMBRE		PRESENTADA CON PAGO EN CERO	240890026350	09/02/2024
Total	**0**			

TOTAL DE SUBSIDIO APLICADO EN RETENCIONES POR SALARIOS, SOLO PERIODOS PAGADOS	0
TOTAL DE SUBSIDIO APLICADO EN RETENCIONES POR SALARIOS, SOLO PERIODOS PAGADOS	
SUBSIDIO APLICADO EN OTRAS RETENCIONES	
SUBSIDIO DISPONIBLE PARA SU APLICACIÓN	0

ACTIVIDAD EMPRESARIAL Y SERVICIOS PROFESIONALES (HONORARIOS)

DATOS INICIALES

¿LOS INGRESOS FUERON OBTENIDOS A TRAVÉS DE COPROPIEDAD O SOCIEDAD CONYUGAL?	NO
INDICA SI APLICAS LA FACILIDAD DE COMPROBACIÓN ESTABLECIDA EN LA RFA	NO

INGRESOS

TOTAL DE INGRESOS	15,725,750

Detalle de ingresos

CONCEPTO	MONTO DETALLADO
INGRESOS TOTALES PROPIOS DE LA ACTIVIDAD NACIONALES	15,725,750

Detalle de declaraciones provisionales.

HACIENDA
SECRETARÍA DE HACIENDA Y CRÉDITO PÚBLICO

DECLARACIÓN DEL EJERCICIO DE IMPUESTOS FEDERALES

SAT
SERVICIO DE ADMINISTRACIÓN TRIBUTARIA

RFC: MEOO760322AK3
Nombre OCTAVIO TRANSITO MENDEZ OVILLA

Tipo de declaración: Normal
Período de la declaración: Del Ejercicio
Ejercicio: 2023
Número de operación: 240190199708
Fecha y hora de presentación: 21/05/2024 14:54
Versión: 5.7.27
Fecha de vencimiento: 30/04/2024

ACTIVIDAD EMPRESARIAL Y SERVICIOS PROFESIONALES (HONORARIOS)

INGRESOS

MES	INGRESO OBTENIDO POR ACTIVIDAD EMPRESARIAL Y SERVICIOS PROFESIONALES (HONORARIOS)	ESTATUS DE ACTIVIDAD EMPRESARIAL Y SERVICIOS PROFESIONALES (HONORARIOS)	N° DE OPERACIÓN DE ACTIVIDAD EMPRESARIAL Y SERVICIOS PROFESIONALES (HONORARIOS)	FECHA DE PRESENTACIÓN DE ACTIVIDAD EMPRESARIAL Y SERVICIOS PROFESIONALES (HONORARIOS)
ENERO	340,305	PRESENTADA CON PAGO EN CERO	522088985	01/04/2023
FEBRERO	2,364,757	PRESENTADA CON PAGO EN CERO	522094912	01/04/2023
MARZO	2,432,565	PRESENTADA CON PAGO EN CERO	535347219	27/06/2023
ABRIL	1,705,304	PRESENTADA CON PAGO EN CERO	535349820	27/06/2023
MAYO	208,867	PRESENTADA CON PAGO EN CERO	535418808	27/06/2023
JUNIO	2,454,767	PRESENTADA CON PAGO EN CERO	538014867	17/07/2023
JULIO	319,111	PRESENTADA CON PAGO EN CERO	545384521	07/09/2023
AGOSTO	136,641	PRESENTADA CON PAGO EN CERO	545394012	07/09/2023
SEPTIEMBRE	299,439	PRESENTADA CON PAGO EN CERO	551124984	17/10/2023
OCTUBRE	84,853	PRESENTADA CON PAGO EN CERO	559105136	12/12/2023
NOVIEMBRE	2,236,704	PRESENTADA PAGADA	560610670	19/12/2023
DICIEMBRE	3,142,437	PRESENTADA PAGADA	568784817	09/02/2024
Total	**15,725,750**			

TOTAL DE INGRESOS QUE SON CONSIDERADOS PARA EFECTOS DE ACUMULACIÓN, SÓLO PERIODOS PAGADOS	15,725,750
OTROS INGRESOS	
INGRESOS ACUMULABLES	15,725,750

DEDUCCIONES AUTORIZADAS

HACIENDA
SECRETARÍA DE HACIENDA Y CRÉDITO PÚBLICO

DECLARACIÓN DEL EJERCICIO DE IMPUESTOS FEDERALES

SAT
SERVICIO DE ADMINISTRACIÓN TRIBUTARIA

RFC: MEOO760322AK3
Nombre OCTAVIO TRANSITO MENDEZ OVILLA

Tipo de declaración:	Normal		
Período de la declaración:	Del Ejercicio	**Ejercicio:**	2023
Número de operación:	240190199708	**Fecha y hora de presentación:**	21/05/2024 14:54
Versión:	5.7.27	**Fecha de vencimiento:**	30/04/2024

ACTIVIDAD EMPRESARIAL Y SERVICIOS PROFESIONALES (HONORARIOS)

DEDUCCIONES AUTORIZADAS

DEDUCCIONES AUTORIZADAS	15,700,750

Desglose de deducciones autorizadas.

TIPO DE DEDUCCIÓN	CONCEPTO	MONTO DETALLADO
GASTOS	CUOTAS AL IMSS	28,227
GASTOS	APORTACIONES AL SAR E INFONAVIT Y JUBILACIONES POR VEJEZ	12,554
GASTOS	VIÁTICOS Y GASTOS DE VIAJE	25,209
GASTOS	SEGUROS Y FIANZAS	24,014
GASTOS	GASOLINA Y MANTENIMIENTO DE TRANSPORTE	257,478
GASTOS	GASTOS	15,353,268

Detalle de declaraciones provisionales.

MES	MONTO	ESTATUS DE ACTIVIDAD EMPRESARIAL Y SERVICIOS PROFESIONALES (HONORARIOS)	N° DE OPERACIÓN DE ACTIVIDAD EMPRESARIAL Y SERVICIOS PROFESIONALES (HONORARIOS)	FECHA DE PRESENTACIÓN DE ACTIVIDAD EMPRESARIAL Y SERVICIOS PROFESIONALES (HONORARIOS)
ENERO	347,305	PRESENTADA CON PAGO EN CERO	522088985	01/04/2023
FEBRERO	2,445,574	PRESENTADA CON PAGO EN CERO	522094912	01/04/2023
MARZO	2,401,434	PRESENTADA CON PAGO EN CERO	535347219	27/06/2023
ABRIL	1,712,361	PRESENTADA CON PAGO EN CERO	535349820	27/06/2023
MAYO	173,793	PRESENTADA CON PAGO EN CERO	535418808	27/06/2023
JUNIO	2,430,575	PRESENTADA CON PAGO EN CERO	538014867	17/07/2023
JULIO	462,463	PRESENTADA CON PAGO EN CERO	545384521	07/09/2023
AGOSTO	100,893	PRESENTADA CON PAGO EN CERO	545394012	07/09/2023
SEPTIEMBRE	213,389	PRESENTADA CON PAGO EN CERO	551124984	17/10/2023

HACIENDA
SECRETARÍA DE HACIENDA Y CRÉDITO PÚBLICO

DECLARACIÓN DEL EJERCICIO DE IMPUESTOS FEDERALES

SAT
SERVICIO DE ADMINISTRACIÓN TRIBUTARIA

RFC: MEOO760322AK3
Nombre OCTAVIO TRANSITO MENDEZ OVILLA

Tipo de declaración:	Normal		
Período de la declaración:	Del Ejercicio	**Ejercicio:**	2023
Número de operación:	240190199708	**Fecha y hora de presentación:**	21/05/2024 14:54
Versión:	5.7.27	**Fecha de vencimiento:**	30/04/2024

ACTIVIDAD EMPRESARIAL Y SERVICIOS PROFESIONALES (HONORARIOS)

DEDUCCIONES AUTORIZADAS

MES	MONTO	ESTATUS DE ACTIVIDAD EMPRESARIAL Y SERVICIOS PROFESIONALES (HONORARIOS)	N° DE OPERACIÓN DE ACTIVIDAD EMPRESARIAL Y SERVICIOS PROFESIONALES (HONORARIOS)	FECHA DE PRESENTACIÓN DE ACTIVIDAD EMPRESARIAL Y SERVICIOS PROFESIONALES (HONORARIOS)
OCTUBRE	87,459	PRESENTADA CON PAGO EN CERO	559105136	12/12/2023
NOVIEMBRE	2,182,640	PRESENTADA PAGADA	560610670	19/12/2023
DICIEMBRE	3,142,864	PRESENTADA PAGADA	568784817	09/02/2024
Total	**15,700,750**			

TOTAL DE DEDUCCIONES AUTORIZADAS, SOLO PERIODOS PAGADOS	15,700,750
OTRAS DEDUCCIONES	0
TOTAL DE DEDUCCIONES AUTORIZADAS	15,700,750

ESTÍMULOS FISCALES

¿TIENES ESTÍMULOS FISCALES QUE NO HAYAS DEDUCIDO EN PAGOS PROVISIONALES?	NO
¿TIENES ESTÍMULOS QUE ACREDITAR CONTRA EL IMPUESTO CAUSADO?	NO

RESULTADO FISCAL

UTILIDAD FISCAL	25,000
PTU PAGADA EN EL EJERCICIO	0

PTU pagada en el ejercicio

PARTICIPACIÓN DE LOS TRABAJADORES EN LAS UTILIDADES. TOTAL	0
PTU PENDIENTE DE ACREDITAR	0
PTU POR ACREDITAR EN EL EJERCICIO	0

HACIENDA
SECRETARÍA DE HACIENDA Y CRÉDITO PÚBLICO

DECLARACIÓN DEL EJERCICIO DE IMPUESTOS FEDERALES

SAT
SERVICIO DE ADMINISTRACIÓN TRIBUTARIA

RFC:	MEOO760322AK3
Nombre	OCTAVIO TRANSITO MENDEZ OVILLA

Tipo de declaración:	Normal		
Período de la declaración:	Del Ejercicio	**Ejercicio:**	2023
Número de operación:	240190199708	**Fecha y hora de presentación:**	21/05/2024 14:54
Versión:	5.7.27	**Fecha de vencimiento:**	30/04/2024

ACTIVIDAD EMPRESARIAL Y SERVICIOS PROFESIONALES (HONORARIOS)

RESULTADO FISCAL

PÉRDIDAS FISCALES DE EJERCICIOS ANTERIORES, APLICADAS EN EL EJERCICIO	0

DETALLE DE PÉRDIDAS FISCALES DE EJERCICIOS ANTERIORES, APLICADAS EN EL EJERCICIO

LÍMITE DE PÉRDIDAS A APLICAR	25,000
MONTO APLICADO	25,000

Año en que se generó la pérdida	Pérdidas pendientes de aplicar	Pérdida Fiscal actualizada	Por aplicar en este ejercicio	Pérdida fiscal no disminuida
2018	2,146,417	2,597,808	0	2,572,808

AÑO EN QUE SE ACTUALIZÓ POR ÚLTIMA VEZ	2019
MES EN QUE SE ACTUALIZÓ POR ÚLTIMA VEZ LA PÉRDIDA	DICIEMBRE
INPC DEL ÚLTIMO MES DE LA PRIMERA MITAD EN QUE SE APLICA O SE ACTUALIZA LA PÉRDIDA	JUNIO-2023
INPC DEL ÚLTIMO MES DE LA PRIMERA MITAD EN QUE SE APLICA O SE ACTUALIZA LA PÉRDIDA. INPC	128.214
INPC DEL MES EN QUE SE ACTUALIZÓ POR ÚLTIMA VEZ LA PÉRDIDA	DICIEMBRE-2019
INPC DEL MES EN QUE SE ACTUALIZÓ POR ÚLTIMA VEZ LA PÉRDIDA. INPC	105.934
FACTOR DE ACTUALIZACIÓN DEL PERIODO	1.2103
PÉRDIDAS PENDIENTES DE APLICAR	2,146,417
PÉRDIDA FISCAL ACTUALIZADA	2,597,808

2022	132,829	0	0	0
TOTAL	2,279,246	2,597,808	0	2,572,808

UTILIDAD GRAVABLE	25,000

HACIENDA
SECRETARÍA DE HACIENDA Y CRÉDITO PÚBLICO

DECLARACIÓN DEL EJERCICIO DE IMPUESTOS FEDERALES

SAT
SERVICIO DE ADMINISTRACIÓN TRIBUTARIA

RFC: MEOO760322AK3
Nombre OCTAVIO TRANSITO MENDEZ OVILLA

Tipo de declaración: Normal
Período de la declaración: Del Ejercicio
Ejercicio: 2023
Número de operación: 240190199708
Fecha y hora de presentación: 21/05/2024 14:54
Versión: 5.7.27
Fecha de vencimiento: 30/04/2024

ACTIVIDAD EMPRESARIAL Y SERVICIOS PROFESIONALES (HONORARIOS)

PAGOS PROVISIONALES

PAGOS PROVISIONALES EFECTUADOS EN EL EJERCICIO: 2,459

Detalle de declaraciones provisionales.

MES	MONTO DEL PAGO PROVISIONAL	ESTATUS DE ACTIVIDAD EMPRESARIAL Y SERVICIOS PROFESIONALES (HONORARIOS)	N° DE OPERACIÓN DE ACTIVIDAD EMPRESARIAL Y SERVICIOS PROFESIONALES (HONORARIOS)	FECHA DE PRESENTACIÓN DE ACTIVIDAD EMPRESARIAL Y SERVICIOS PROFESIONALES (HONORARIOS)
ENERO	0	PRESENTADA CON PAGO EN CERO	522088985	01/04/2023
FEBRERO	0	PRESENTADA CON PAGO EN CERO	522094912	01/04/2023
MARZO	0	PRESENTADA CON PAGO EN CERO	535347219	27/06/2023
ABRIL	0	PRESENTADA CON PAGO EN CERO	535349820	27/06/2023
MAYO	0	PRESENTADA CON PAGO EN CERO	535418808	27/06/2023
JUNIO	0	PRESENTADA CON PAGO EN CERO	538014867	17/07/2023
JULIO	0	PRESENTADA CON PAGO EN CERO	545384521	07/09/2023
AGOSTO	0	PRESENTADA CON PAGO EN CERO	545394012	07/09/2023
SEPTIEMBRE	0	PRESENTADA CON PAGO EN CERO	551124984	17/10/2023
OCTUBRE	0	PRESENTADA CON PAGO EN CERO	559105136	12/12/2023
NOVIEMBRE	1,260	PRESENTADA PAGADA	560610670	19/12/2023
DICIEMBRE	1,199	PRESENTADA PAGADA	568784817	09/02/2024
Total	**2,459**			

PAGOS PROVISIONALES QUE SE CONSIDERAN COMO ACREDITABLES, SÓLO PERIODOS PAGADOS: 2,459

RETENCIONES DE ISR

HACIENDA
SECRETARÍA DE HACIENDA Y CRÉDITO PÚBLICO

DECLARACIÓN DEL EJERCICIO DE IMPUESTOS FEDERALES

SAT
SERVICIO DE ADMINISTRACIÓN TRIBUTARIA

RFC:	MEOO760322AK3
Nombre	OCTAVIO TRANSITO MENDEZ OVILLA

Tipo de declaración:	Normal		
Período de la declaración:	Del Ejercicio	**Ejercicio:**	2023
Número de operación:	240190199708	**Fecha y hora de presentación:**	21/05/2024 14:54
Versión:	5.7.27	**Fecha de vencimiento:**	30/04/2024

ACTIVIDAD EMPRESARIAL Y SERVICIOS PROFESIONALES (HONORARIOS)

RETENCIONES DE ISR

ISR RETENIDO POR PERSONAS MORALES: 0

Detalle de declaraciones provisionales.

MES	MONTO	ESTATUS DE ACTIVIDAD EMPRESARIAL Y SERVICIOS PROFESIONALES (HONORARIOS)	N° DE OPERACIÓN DE ACTIVIDAD EMPRESARIAL Y SERVICIOS PROFESIONALES (HONORARIOS)	FECHA DE PRESENTACIÓN DE ACTIVIDAD EMPRESARIAL Y SERVICIOS PROFESIONALES (HONORARIOS)
ENERO	0	PRESENTADA CON PAGO EN CERO	522088985	01/04/2023
FEBRERO	0	PRESENTADA CON PAGO EN CERO	522094912	01/04/2023
MARZO	0	PRESENTADA CON PAGO EN CERO	535347219	27/06/2023
ABRIL	0	PRESENTADA CON PAGO EN CERO	535349820	27/06/2023
MAYO	0	PRESENTADA CON PAGO EN CERO	535418808	27/06/2023
JUNIO	0	PRESENTADA CON PAGO EN CERO	538014867	17/07/2023
JULIO	0	PRESENTADA CON PAGO EN CERO	545384521	07/09/2023
AGOSTO	0	PRESENTADA CON PAGO EN CERO	545394012	07/09/2023
SEPTIEMBRE	0	PRESENTADA CON PAGO EN CERO	551124984	17/10/2023
OCTUBRE	0	PRESENTADA CON PAGO EN CERO	559105136	12/12/2023
NOVIEMBRE	0	PRESENTADA PAGADA	560610670	19/12/2023
DICIEMBRE	0	PRESENTADA PAGADA	568784817	09/02/2024
Total	**0**			

TOTAL DE ISR RETENIDO POR PERSONAS MORALES, SOLO PERIODOS PAGADOS: 0

ESTADO DE POSICIÓN FINANCIERA

ACTIVO: 4,615,831

HACIENDA
SECRETARÍA DE HACIENDA Y CRÉDITO PÚBLICO

DECLARACIÓN DEL EJERCICIO DE IMPUESTOS FEDERALES

SAT
SERVICIO DE ADMINISTRACIÓN TRIBUTARIA

RFC: MEOO760322AK3
Nombre OCTAVIO TRANSITO MENDEZ OVILLA

Tipo de declaración:	Normal		
Período de la declaración:	Del Ejercicio	**Ejercicio:**	2023
Número de operación:	240190199708	**Fecha y hora de presentación:**	21/05/2024 14:54
Versión:	5.7.27	**Fecha de vencimiento:**	30/04/2024

ACTIVIDAD EMPRESARIAL Y SERVICIOS PROFESIONALES (HONORARIOS)

ESTADO DE POSICIÓN FINANCIERA

CONCEPTO	MONTO DETALLADO
EFECTIVO EN CAJA Y DEPÓSITOS EN INSTITUCIONES DE CRÉDITO	306,027
CUENTAS Y DOCUMENTOS POR COBRAR	1,180,590
CONTRIBUCIONES A FAVOR	391,786
TERRENOS	1,860,000
MOBILIARIO Y EQUIPO DE OFICINA	9,000
EQUIPO DE TRANSPORTE	1,165,000
MAQUINARIA Y EQUIPO	1,623,923
EQUIPO DE COMPUTO	24,000
DEPRECIACIÓN ACUMULADA	1,944,495

PASIVO	0

CONCEPTO	MONTO DETALLADO
CUENTAS Y DOCUMENTOS POR PAGAR	0

CAPITAL	4,615,831

CONCEPTO	MONTO DETALLADO
CAPITAL	2,425,542
UTILIDADES ACUMULADAS	2,165,289
UTILIDADES DEL EJERCICIO	25,000

INTERESES

A. SISTEMA FINANCIERO

MONTO TOTAL DE LOS INTERESES NOMINALES	0

HACIENDA
SECRETARÍA DE HACIENDA Y CRÉDITO PÚBLICO

DECLARACIÓN DEL EJERCICIO DE IMPUESTOS FEDERALES

SAT
SERVICIO DE ADMINISTRACIÓN TRIBUTARIA

RFC:	MEOO760322AK3
Nombre	OCTAVIO TRANSITO MENDEZ OVILLA

Tipo de declaración:	Normal		
Período de la declaración:	Del Ejercicio	**Ejercicio:**	2023
Número de operación:	240190199708	**Fecha y hora de presentación:**	21/05/2024 14:54
Versión:	5.7.27	**Fecha de vencimiento:**	30/04/2024

INTERESES

A. SISTEMA FINANCIERO

MONTO TOTAL DE LOS INTERESES REALES	0
MONTO TOTAL DE LA PÉRDIDA	189
MONTO TOTAL DEL ISR RETENIDO	0

RFC DE LA INSTITUCIÓN	MONTO DE LOS INTERESES NOMINALES	MONTO DE LOS INTERESES REALES	PÉRDIDA	ISR RETENIDO	¿ACEPTAS Y RECONOCES LA INFORMACIÓN PRECARGADA?
BSI061110963	0	0	189	0	SÍ

B. SISTEMA NO FINANCIERO

¿OBTUVISTE INGRESOS PROVENIENTES DEL SISTEMA NO FINANCIERO?	NO

C. INGRESOS POR RETIROS PARCIALES POR EL SEGURO DE SEPARACIÓN INDIVIDUALIZADO (SOLO PARA EMPLEADOS DEL SECTOR GOBIERNO)

¿OBTUVISTE INGRESOS DE RETIROS PARCIALES POR EL SEGURO DE SEPARACIÓN INDIVIDUALIZADO?	NO

D. RESULTADO

TOTAL INTERESES REALES DEL EJERCICIO	0
TOTAL PÉRDIDAS EN EL EJERCICIO	189
TOTAL DE INTERESES REALES ACUMULABLES	0
PÉRDIDA DE EJERCICIOS ANTERIORES	0

DETALLE DE PÉRDIDAS DE EJERCICIOS ANTERIORES, APLICADAS EN EL EJERCICIO

LÍMITE DE PÉRDIDAS A APLICAR	0
MONTO REMANENTE POR APLICAR	0

Año en que se generó la pérdida	Pérdidas pendientes de aplicar	Pérdida actualizada	Por aplicar en este ejercicio	Remanente

HACIENDA
SECRETARÍA DE HACIENDA Y CRÉDITO PÚBLICO

DECLARACIÓN DEL EJERCICIO DE IMPUESTOS FEDERALES

SAT
SERVICIO DE ADMINISTRACIÓN TRIBUTARIA

RFC:	MEOO760322AK3
Nombre	OCTAVIO TRANSITO MENDEZ OVILLA

Tipo de declaración:	Normal		
Período de la declaración:	Del Ejercicio	**Ejercicio:**	2023
Número de operación:	240190199708	**Fecha y hora de presentación:**	21/05/2024 14:54
Versión:	5.7.27	**Fecha de vencimiento:**	30/04/2024

INTERESES

D. RESULTADO

2022	444	465	0	465

AÑO EN QUE SE ACTUALIZÓ POR ÚLTIMA VEZ	2022
MES EN QUE SE ACTUALIZÓ POR ÚLTIMA VEZ LA PÉRDIDA	DICIEMBRE
INPC DEL ÚLTIMO MES DEL EJERCICIO EN QUE SE APLICA O SE ACTUALIZA LA PÉRDIDA	DICIEMBRE-2023
INPC DEL ÚLTIMO MES DEL EJERCICIO EN QUE SE APLICA O SE ACTUALIZA LA PÉRDIDA, INPC	132.373
INPC DEL MES EN QUE SE ACTUALIZÓ POR ÚLTIMA VEZ LA PÉRDIDA	DICIEMBRE-2022
INPC DEL MES EN QUE SE ACTUALIZÓ POR ÚLTIMA VEZ LA PÉRDIDA. INPC	126.478
FACTOR DE ACTUALIZACIÓN DEL PERIODO	1.0466
PÉRDIDAS PENDIENTES DE APLICAR	444
PÉRDIDA FISCAL ACTUALIZADA	465

TOTAL	444	465	0	465

INTERESES REALES ACUMULADOS DEL EJERCICIO	0

DEDUCCIONES PERSONALES

HONORARIOS MÉDICOS, DENTALES Y GASTOS HOSPITALARIOS

¿ACEPTAS Y RECONOCES LA INFORMACIÓN PRECARGADA DE TUS DEDUCCIONES PERSONALES POR HONORARIOS MÉDICOS, DENTALES Y GASTOS HOSPITALARIOS?	SÍ

RFC DEL EMISOR	MONTO DEDUCIBLE
CMS051026K6A	798.74

HACIENDA
SECRETARÍA DE HACIENDA Y CRÉDITO PÚBLICO

DECLARACIÓN DEL EJERCICIO DE IMPUESTOS FEDERALES

SAT
SERVICIO DE ADMINISTRACIÓN TRIBUTARIA

RFC:	MEOO760322AK3
Nombre	OCTAVIO TRANSITO MENDEZ OVILLA

Tipo de declaración:	Normal		
Período de la declaración:	Del Ejercicio	**Ejercicio:**	2023
Número de operación:	240190199708	**Fecha y hora de presentación:**	21/05/2024 14:54
Versión:	5.7.27	**Fecha de vencimiento:**	30/04/2024

DEDUCCIONES PERSONALES

INTERESES REALES EFECTIVAMENTE PAGADOS POR CRÉDITOS HIPOTECARIOS (CASA HABITACIÓN)

¿ACEPTAS Y RECONOCES LA INFORMACIÓN PRECARGADA DE TUS DEDUCCIONES PERSONALES DE INTERESES REALES EFECTIVAMENTE PAGADOS POR CRÉDITOS HIPOTECARIOS (CASA HABITACIÓN)? SÍ

RFC DEL EMISOR	MONTO DEDUCIBLE
INF7205011ZA	0.00

PRIMAS POR SEGUROS DE GASTOS MÉDICOS

¿ACEPTAS Y RECONOCES LA INFORMACIÓN PRECARGADA DE TUS DEDUCCIONES PERSONALES DE PRIMAS POR SEGUROS DE GASTOS MÉDICOS? SÍ

RFC DEL EMISOR	MONTO DEDUCIBLE
SMN930802FN9	3,440.16
SMN930802FN9	3,974.34
SMN930802FN9	3,440.16
SMN930802FN9	3,974.34
SMN930802FN9	3,440.16
SMN930802FN9	3,974.34
SMN930802FN9	3,440.16
SMN930802FN9	3,974.34
SMN930802FN9	3,440.16
SMN930802FN9	3,974.34
SMN930802FN9	3,440.16
SMN930802FN9	3,974.34
SMN930802FN9	3,974.34
SMN930802FN9	3,440.16
SMN930802FN9	3,974.34
SMN930802FN9	3,440.16
SMN930802FN9	3,440.16
SMN930802FN9	3,974.34

HACIENDA
SECRETARÍA DE HACIENDA Y CRÉDITO PÚBLICO

DECLARACIÓN DEL EJERCICIO DE IMPUESTOS FEDERALES

SAT
SERVICIO DE ADMINISTRACIÓN TRIBUTARIA

RFC: MEOO760322AK3
Nombre OCTAVIO TRANSITO MENDEZ OVILLA

Tipo de declaración: Normal
Período de la declaración: Del Ejercicio
Ejercicio: 2023
Número de operación: 240190199708
Fecha y hora de presentación: 21/05/2024 14:54
Versión: 5.7.27
Fecha de vencimiento: 30/04/2024

DEDUCCIONES PERSONALES

PRIMAS POR SEGUROS DE GASTOS MÉDICOS

RFC DEL EMISOR	MONTO DEDUCIBLE
SMN930802FN9	3,440.16
SMN930802FN9	3,974.34
SMN930802FN9	3,440.16
SMN930802FN9	3,974.34
SMN930802FN9	3,440.16
SMN930802FN9	3,974.34

PAGOS POR SERVICIOS EDUCATIVOS (COLEGIATURAS)

¿ACEPTAS Y RECONOCES LA INFORMACIÓN PRECARGADA DE TUS DEDUCCIONES PERSONALES DE PAGOS POR SERVICIOS EDUCATIVOS (COLEGIATURAS)? SÍ

RFC DEL EMISOR	MONTO DEDUCIBLE
LSS180926E22	4,099.38
LSS180926E22	3,814.80
LSS180926E22	4,099.38
LSS180926E22	3,814.80
LSS180926E22	4,099.38
LSS180926E22	3,814.80
LSS180926E22	601.86
LSS180926E22	3,468.00

RETENCIONES

INTERESES

RFC DEL RETENEDOR	MONTO DEL INGRESO	RETENCIONES ISR
BSI061110963	0	0

DETERMINACIÓN DEL IMPUESTO

INGRESOS ACUMULABLES	25,000

HACIENDA
SECRETARÍA DE HACIENDA Y CRÉDITO PÚBLICO

DECLARACIÓN DEL EJERCICIO DE IMPUESTOS FEDERALES

SAT
SERVICIO DE ADMINISTRACIÓN TRIBUTARIA

RFC:	MEOO760322AK3
Nombre	OCTAVIO TRANSITO MENDEZ OVILLA

Tipo de declaración:	Normal		
Período de la declaración:	Del Ejercicio	**Ejercicio:**	2023
Número de operación:	240190199708	**Fecha y hora de presentación:**	21/05/2024 14:54
Versión:	5.7.27	**Fecha de vencimiento:**	30/04/2024

DETERMINACIÓN DEL IMPUESTO

PÉRDIDAS QUE PODRÁ DISMINUIRSE DE LOS DEMÁS INGRESOS OBTENIDOS EXCEPTO DE LOS CAPÍTULOS I Y II	0

DETALLE DE PÉRDIDAS, APLICADAS EN EL EJERCICIO

LÍMITE MÁXIMO A DISMINUIR	0
MONTO MÁXIMO POR DISMINUIR	0

PÉRDIDAS DE INTERESES

Año en que se generó la perdida	Pérdidas pendientes de aplicar	Por aplicar en este ejercicio	Remanente
2022	465	0	465
2023	189	0	189
TOTAL	654	0	654

DEDUCCIONES PERSONALES	117,585
BASE GRAVABLE	0
ISR CONFORME A LA TARIFA ANUAL	0
PAGOS PROVISIONALES	2,459
ISR RETENIDO	0
IMPUESTO A FAVOR DEL EJERCICIO	2,459
¿QUÉ DESEAS HACER CON TU SALDO A FAVOR?	COMPENSACIÓN

DATOS INFORMATIVOS

¿INFORMAS OTROS INGRESOS EXENTOS? (PRÉSTAMOS, DONATIVOS Y O PREMIOS, ETC. QUE EN LO INDIVIDUAL O EN SU CONJUNTO, EXCEDAN DE $600,000.00)	NO

HACIENDA
SECRETARÍA DE HACIENDA Y CRÉDITO PÚBLICO

DECLARACIÓN DEL EJERCICIO DE IMPUESTOS FEDERALES

SAT
SERVICIO DE ADMINISTRACIÓN TRIBUTARIA

RFC:	MEOO760322AK3
Nombre	OCTAVIO TRANSITO MENDEZ OVILLA

Tipo de declaración:	Normal		
Período de la declaración:	Del Ejercicio	**Ejercicio:**	2023
Número de operación:	240190199708	**Fecha y hora de presentación:**	21/05/2024 14:54
Versión:	5.7.27	**Fecha de vencimiento:**	30/04/2024

DATOS INFORMATIVOS

¿TUS INGRESOS SE OBTUVIERON EN COPROPIEDAD, SOCIEDAD CONYUGAL O SUCESIÓN?	NO

Información de estímulos fiscales

¿INFORMAS SALDOS DE TUS ESTÍMULOS FISCALES APLICADOS?	NO

Otros datos informativos

¿TIENES OTROS DATOS INFORMATIVOS QUE DECLARAR?	NO
¿OPTAS POR INFORMAR LA PTU GENERADA EN EL EJERCICIO?	NO
¿OPTAS POR DICTAMINAR TUS ESTADOS FINANCIEROS?	NO

Identificación de esquemas reportables

¿TIENE ESQUEMAS FISCALES REPORTABLES QUE INFORMAR?	NO

DETERMINACIÓN DEL PAGO ISR PERSONAS FÍSICAS

A FAVOR	2,459

HACIENDA

DECLARACIÓN PROVISIONAL O DEFINITIVA DE IMPUESTOS FEDERALES

SAT

DATOS DE IDENTIFICACIÓN

RFC	MEOO760322AK3	CURP	MEOO760322HCSNVC01
APELLIDO PATERNO	MENDEZ		
APELLIDO MATERNO	OVILLA		
NOMBRE(S)	OCTAVIO TRANSITO		

DATOS GENERALES

TIPO DE DECLARACIÓN	Normal		
EJERCICIO	2024	PERIODO	Febrero
FECHA Y HORA DE PRESENTACIÓN	19/03/2024 14:02	NÚMERO DE OPERACIÓN	574679339

DETERMINACIÓN DEL IMPUESTO SOBRE LA RENTA

ISR PERSONAS FÍSICAS, ACTIVIDAD EMPRESARIAL Y PROFESIONAL

¿TUS INGRESOS FUERON OBTENIDOS EN COPROPIEDAD O SOCIEDAD CONYUGAL?	NO
INGRESOS DE PERIODOS ANTERIORES	215,617
INGRESOS DEL PERIODO	392,685
TOTAL DE INGRESOS	608,302
INGRESOS EXENTOS	0
TOTAL DE INGRESOS ACUMULABLES	608,302
COMPRAS Y GASTOS DE PERIODOS ANTERIORES	357,893
COMPRAS Y GASTOS DEL PERIODO	412,818
TOTAL DE COMPRAS Y GASTOS	770,711
DEDUCCIÓN DE INVERSIONES DE EJERCICIOS ANTERIORES	7,699
DEDUCCIÓN INMEDIATA DE INVERSIONES	0
¿TIENES FACILIDADES ADMINISTRATIVAS Y ESTÍMULOS DEDUCIBLES?	NO
PARTICIPACIÓN DE LOS TRABAJADORES EN LAS UTILIDADES	0
PÉRDIDAS FISCALES DE EJERCICIOS ANTERIORES	0
BASE GRAVABLE DEL PAGO PROVISIONAL	0
ISR CAUSADO	0
PAGOS PROVISIONALES DE PERIODOS ANTERIORES	0
ISR RETENIDO DE PERIODOS ANTERIORES	0
ISR RETENIDO DEL PERIODO	0
IMPUESTO RETENIDO	0
ISR A CARGO	0

DECRETO RELOCALIZACIÓN

MES	INVERSIONES	ESTATUS	N° DE OPERACIÓN DE DECLARACIÓN	FECHA DE PRESENTACIÓN DE LA DECLARACIÓN
Enero		No presentada		

TOTAL	0
DEDUCCIÓN DE INVERSIONES DE MESES ANTERIORES, SOLO DECLARACIONES PAGADAS	0
DEDUCCIÓN DE INVERSIONES DEL MES	0

DEDUCCIÓN DE INVERSIONES DEL PERIODO	0

DETALLE DEL PAGO
R122 ISR PERSONAS FÍSICAS, ACTIVIDAD EMPRESARIAL Y PROFESIONAL

A CARGO	0
TOTAL DE CONTRIBUCIONES	0
TOTAL DE APLICACIONES	0
CANTIDAD A CARGO	0
CANTIDAD A PAGAR	0

DETERMINACIÓN DEL IMPUESTO AL VALOR AGREGADO

DETERMINACIÓN DEL IVA

ACTIVIDADES GRAVADAS A LA TASA DEL 16%	144,309
ACTIVIDADES GRAVADAS A LA TASA DEL 0%	248,376
ACTIVIDADES EXENTAS	0
IVA COBRADO DEL PERIODO A LA TASA DEL 16%	23,089
IVA ACREDITABLE DEL PERIODO	30,124
IVA RETENIDO	0
SALDO A FAVOR	7,035
IMPUESTO A FAVOR	7,035

DETALLE DEL PAGO
R21 IMPUESTO AL VALOR AGREGADO

A FAVOR	7,035
TOTAL DE CONTRIBUCIONES	0
TOTAL DE APLICACIONES	0
CANTIDAD A CARGO	0
CANTIDAD A PAGAR	0

ING. OCTAVIO TRANSITO MENDEZ OVILLA
ESTADO DE POSICION FINANCIERA
AL 31 DE OCTUBRE DE 2022

ACTIVO		PASIVO	
Activo Circulante		Pasivo Circulante	
Bancos	7,011.74	Proveedores	0.00
Clientes	487,006.36	Acreedores diversos	0.00
Contribuciones a favor	138,066.60	Cuentas por pagar a corto plazo	0.00
Inventarios	-		
Total activo circulante	632,084.70	Total pasivo circulante	0.00
Activo Fijo		Pasivo a Largo Plazo	
Terrenos	1,860,000.00	Documentos por pagar	
Mobiliario y equipo de oficina	9,000.00		
Equipo de transporte	1,165,000.00	Total pasivo a largo plazo	0.00
Maquinaria y equipo	700,000.00		
Equipo de computo	24,000.00		
Depreciacion acumulada	-	Total pasivo	0.00
Activo fijo neto	3,758,000.00	Capital Contable	
		Patrimonio	2,425,542.26
Activo Diferido		Resultado de ejercicios anteriores	2,298,117.81
Otros activos diferidos	-	Resultado del ejercicio	- 333,575.37
Total activo diferido	-	Total capital contable	4,390,084.70
Total Activo	4,390,084.70	Total Pasivo	4,390,084.70

"Bajo protesta de decir verdad, manifiesto que las cifras contenidas en este estado financiero son veraces y contienen toda la información referente a la información financiera Y/O los resultados de la empresa y afirmo que soy legalmente responsable de la autenticidad y veracidad de las mismas, asumiendo, asimismo, todo tipo de responsabilidad derivada de cualquier declaración en falso sobre las mismas."

ELABORÓ

CP MARIA SANJUANA GARCÍA RAMIREZ

CED PROF 1606055

REPRESENTANTE LEGAL

ING.OCTAVIO TRÁNSITO MENDEZ OVILLA

ING. OCTAVIO TRÁNSITO MENDEZ OVILLA
ESTADO DE RESULTADOS
AL 31 DE OCTUBRE DE 2022

Ingresos	3,611,024.00
Compras netas	3,534,640.79
Utilidad bruta	76,383.21
Gastos de operación	251,204.30
Gastos de administración	125,853.16
Total gastos de operación	377,057.46
Utilidad de operación	- 300,674.25
Gastos financieros	32,901.12
Utilidada de ejercicio	- 333,575.37

"Bajo protesta de decir verdad, manifiesto que las cifras contenidas en este estado financiero son veraces y contienen toda la información referente a la información financiera Y/O los resultados de la empresa y afirmo que soy legalmente responsable de la autenticidad y veracidad de las mismas, asumiendo, asimismo, todo tipo de responsabilidad derivada de cualquier declaración en falso sobre las mismas."

ELABORÓ

CP MARIA SANJUANA GARCÍA RAMIREZ

CED PROF 1606055

REPRESENTANTE LEGAL

ING.OCTAVIO TRÁNSITO MENDEZ OVILLA

ING. OCTAVIO TRANSITO MENDEZ OVILLA

RELACION ANALITICA DE TERRENOS AL 31 DE OCTUBRE DE 2022

1 10 Has. Terreno agrícola en Parras de la Fuente,Coah.	200,000.00
2 Lote de Terreno 15 x7 en Parras de la Fuente,Coah.	460,000.00
5 Has Terreno agrícola en Cd. Hidalgo, Chiapas	1,200,000.00
Total	1,860,000.00

"Bajo protesta de decir verdad, manifiesto que las cifras contenidas en este estado financiero son veraces y contienen toda la información referente a la información financiera Y/O los resultados de la empresa y afirmo que soy legalmente responsable de la autenticidad y veracidad de las mismas, asumiendo, asimismo, todo tipo de responsabilidad derivada de cualquier declaración en falso sobre las mismas."

ELABORÓ

CP MARIA SANJUANA GARCÍA RAMIREZ

CED PROF 1606055

REPRESENTANTE LEGAL

ING OCTAVIO TRÁNSITO MENDEZ OVILLA

ING. OCTAVIO TRÁNSITO MENDEZ OVILLA

RELACION ANALITICA DE MOBILIARIO AL 31 DE OCTUBRE DE 2022

1 Escritorio de madera	2,000.00
1 Pantalla Plasma	7,000.00
Total	9,000.00

"Bajo protesta de decir verdad, manifiesto que las cifras contenidas en este estado financiero son veraces y contienen toda la información referente a la información financiera Y/O los resultados de la empresa y afirmo que soy legalmente responsable de la autenticidad y veracidad de las mismas, asumiendo, asimismo, todo tipo de responsabilidad derivada de cualquier declaración en falso sobre las mismas."

ELABORÓ

CP MARÍA SANJUANA GARCÍA RAMIREZ

CED PROF 1606055

REPRESENTANTE LEGAL

ING OCTAVIO TRÁNSITO MENDEZ OVILLA

ING. OCTAVIO TRÁNSITO MENDEZ OVILLA

RELACION ANALITICA DE EQUIPO DE TRANSPORTE AL 31 DE OCTUBRE DE 2022

1 Pick Chevrolet Silverado 1500 modelo 2000	80,000.00
1 Pick Chevrolet Silverado 1500 modelo 2012	248,000.00
1 Chrysler Town& Country modelo 2014	650,000.00
1 Automovil Fía T Palio modelo 2015	187,000.00
Total	1,165,000.00

"Bajo protesta de decir verdad, manifiesto que las cifras contenidas en este estado financiero son veraces y contienen toda la información referente a la información financiera Y/O los resultados de la empresa y afirmo que soy legalmente responsable de la autenticidad y veracidad de las mismas, asumiendo, asimismo, todo tipo de responsabilidad derivada de cualquier declaración en falso sobre las mismas."

ELABORÓ

CP MARIA SANJUANA GARCÍA RAMIREZ

CED PROF 1606055

REPRESENTANTE LEGAL

ING OCTAVIO TRÁNSITO MENDEZ OVILLA

ING. OCTAVIO TRÁNSITO MENDEZ OVILLA

RELACION ANALITICA DE MAQUINARIA Y EQUIPO AL 31 DE OCTUBRE DE 2022

1 Zanjadora RT Ditch Witch modelo 2006	300,000.00
1 Zanjadora RT Ditch Witch modelo 2010	400,000.00
Total	700,000.00

"Bajo protesta de decir verdad, manifiesto que las cifras contenidas en este estado financiero son veraces y contienen toda la información referente a la información financiera Y/O los resultados de la empresa y afirmo que soy legalmente responsable de la autenticidad y veracidad de las mismas, asumiendo, asimismo, todo tipo de responsabilidad derivada de cualquier declaración en falso sobre las mismas."

ELABORÓ

CP MARÍA SANJUANA GARCÍA RAMIREZ

CED PROF 1606055

REPRESENTANTE LEGAL

ING OCTAVIO TRÁNSITO MENDEZ OVILLA

ING. OCTAVIO TRÁNSITO MENDEZ OVILLA

RELACION ANALITICA DE EQUIPO DE COMPUTO AL 31 DE OCTUBRE DE 2022

1 Computadora portátil marca Compaq	7,000.00
1 Computadora de escritorio marca Hacer	12,000.00
1 Impresora Samsung	5,000.00
Total	24,000.00

"Bajo protesta de decir verdad, manifiesto que las cifras contenidas en este estado financiero son veraces y contienen toda la información referente a la información financiera Y/O los resultados de la empresa y afirmo que soy legalmente responsable de la autenticidad y veracidad de las mismas, asumiendo, asimismo, todo tipo de responsabilidad derivada de cualquier declaración en falso sobre las mismas."

ELABORÓ

CP MARIA SANJUANA GARCÍA RAMIREZ

CED PROF 1606055

REPRESENTANTE LEGAL

ING OCTAVIO TRÁNSITO MENDEZ OVILLA

ING. OCTAVIO TRANSITO MENDEZ OVILLA
ESTADO DE POSICION FINANCIERA
AL 31 DE DICIEMBRE DE 2023

ACTIVO		PASIVO	
Activo Circulante		Pasivo Circulante	
Bancos	306,027	Proveedores	-
Deudores Diversos	-		
Clientes	1,180,591	Acreedores diversos	-
Contribuciones a favor	391,786	Cuentas por pagar a corto plazo	-
Inventarios	-		
Total activo circulante	1,878,404	Total pasivo circulante	-
Activo Fijo		Pasivo a Largo Plazo	
Terrenos	1,860,000	Documentos por pagar	
Mobiliario y equipo de oficina	9,000		
Equipo de transporte	1,165,000	Total pasivo a largo plazo	-
Maquinaria y equipo	1,623,923		
Equipo de computo	24,000		
Depreciacion acumulada	- 1,944,495	Total pasivo	-
Activo fijo neto	2,737,428	Capital Contable	
		Patrimonio	2,425,542
Activo Diferido		Resultado de ejercicios anteriores	2,165,289
Otros activos diferidos	-	Resultado del ejercicio	25,000
Total activo diferido	-	Total capital contable	4,615,831
Total Activo	4,615,831	Total Pasivo	4,615,831

BAJO PROTESTA DE DECIR VERDAD, MANIFIESTO QUE LAS CIFRAS CONTENIDAS EN ESTE ESTADO FINANCIERO SON VERACES Y CONTIENEN LA INFORMACIÓN REFERENTE A LA INFORMACIÓN FINANCIERA Y/O LOS RESULTADOS DE LA EMPRESA Y AFIRMO QUE SOY LEGALMENTE RESPONSABLE DE LA AUTENCIDAD Y VERACIDAD DE LA MISMA, ASUMIENDO ASI MISMO, TODO TIPO DE RESPONSABILIDAD DERIVADA SOBRE CUALQUIER DECLARACION EN FALSO SOBRE LAS MISMAS.

C.P MARIA SANJUANA GARCÍA RAMIREZ
CEDULA PROFESIONAL No 1606055

ING. OCTAVIO TRÁNSITO MENDEZ OVILLA

ING. OCTAVIO TRÁNSITO MENDEZ OVILLA
ESTADO DE RESULTADOS
AL 31 DE DICIEMBRE DE 2023

Ingresos	15,725,750
Compras netas	-
Utilidad bruta	15,725,750
Gastos de operación	15,477,742
Gastos de administración	204,256
Total gastos de operación	15,681,998
Utilidad de operación	43,752
Gastos financieros	18,752
Utilidada de ejercicio	25,000

BAJO PROTESTA DE DECIR VERDAD, MANIFIESTO QUE LAS CIFRAS CONTENIDAS EN ESTE ESTADO FINANCIERO SON VERACES Y CONTIENEN LA INFORMACIÓN REFERENTE A LA INFORMACIÓN FINANCIERA Y/O LOS RESULTADOS DE LA EMPRESA Y AFIRMO QUE SOY LEGALMENTE RESPONSABLE DE LA AUTENCIDAD Y VERACIDAD DE LA MISMA, ASUMIENDO ASI MISMO, TODO TIPO DE RESPONSABILIDAD DERIVADA SOBRE CUALQUIER DECLARACION EN FALSO SOBRE LAS MISMAS.

C.P MARIA SANJUANA GARCÍA RAMIREZ
CEDULA PROFESIONAL No 1606055

ING. OCTAVIO TRÁNSITO MENDEZ OVILLA

ING. OCTAVIO TRANSITO MENDEZ OVILLA

RELACION ANALITICA DE TERRENOS AL 31 DE DICIEMBRE DE 2023

1 10 Has. Terreno agrícola en Parras de la Fuente,Coah.	200,000
2 Lote de Terreno 15 x7 en Parras de la Fuente,Coah.	460,000
Has Terreno agrícola en Cd. Hidalgo, Chiapas	1,200,000
Total	1,860,000

C.P MARIA SANJUANA GARCÍA RAMIREZ
CEDULA PROFESIONAL No 1606055

ING. OCTAVIO TRÁNSITO MENDEZ OVILLA

ING. OCTAVIO TRÁNSITO MENDEZ OVILLA

RELACION ANALITICA DE MOBILIARIO AL 31 DE DICIEMBRE DE 2023

1 Escritorio de madera	2,000
1 Pantalla Plasma	7,000
Total	9,000

C.P MARIA SANJUANA GARCÍA RAMIREZ
CEDULA PROFESIONAL No 1606055

ING. OCTAVIO TRÁNSITO MENDEZ OVILLA

ING. OCTAVIO TRÁNSITO MENDEZ OVILLA

RELACION ANALITICA DE EQUIPO DE TRANSPORTE AL 31 DE DICIEMBRE DE 2023

1 Pick Chevrolet Silverado 1500 modelo 2000	80,000
1 Pick Chevrolet Silverado 1500 modelo 2012	248,000
1 Chrysler Town& Country modelo 2014	650,000
1 Automovil Fía T Palio modelo 2015	187,000
Total	1,165,000

C.P MARIA SANJUANA GARCÍA RAMIREZ
CEDULA PROFESIONAL No 1606055

ING. OCTAVIO TRÁNSITO MENDEZ OVILLA

ING. OCTAVIO TRÁNSITO MENDEZ OVILLA

RELACION ANALITICA DE MAQUINARIA Y EQUIPO AL 31 DE DICIEMBRE DE 2023

1 Zanjadora RT Ditch Witch modelo 2006	300,000
1 Zanjadora RT Ditch Witch modelo 2010	400,000
1 Minicargador 62" C&	743,175
1 Zanjadora bobcat Mod.LT313	180,748
Total	1,623,923

C.P MARIA SANJUANA GARCÍA RAMIREZ
CEDULA PROFESIONAL No 1606055

ING. OCTAVIO TRÁNSITO MENDEZ OVILLA

ING. OCTAVIO TRÁNSITO MENDEZ OVILLA

RELACION ANALITICA DE EQUIPO DE COMPUTO AL 31 DE DICIEMBRE DE 2023

1 Computadora portátil marca Compaq	7,000
1 Computadora de escritorio marca Hacer	12,000
1 Impresora Samsung	5,000
Total	24,000

C.P MARIA SANJUANA GARCÍA RAMIREZ
CEDULA PROFESIONAL No 1606055

ING. OCTAVIO TRÁNSITO MENDEZ OVILLA

ING. OCTAVIO TRANSITO MENDEZ OVILLA
ESTADO DE POSICION FINANCIERA
AL 30 DE SEPTIEMBRE DE 2024

ACTIVO		PASIVO	
Activo Circulante		Pasivo Circulante	
Bancos	170,018	Proveedores	260,000
Deudores Diversos	-		
Clientes	2,882,643	Acreedores diversos	2,742,898
Contribuciones a favor	387,292	Cuentas por pagar a corto plazo	
Inventarios	-		
Total activo circulante	3,439,953	Total pasivo circulante	3,002,898
Activo Fijo		Pasivo a Largo Plazo	
Terrenos	2,400,000	Documentos por pagar	
Mobiliario y equipo de oficina	13,000		
Equipo de transporte	2,335,776	Total pasivo a largo plazo	-
Maquinaria y equipo	1,728,923		
Equipo de computo	46,200		
Depreciacion acumulada	- 2,316,607	Total pasivo	3,002,898
Activo fijo neto	4,207,292	Capital Contable	
		Patrimonio	2,425,542
Activo Diferido		Resultado de ejercicios anteriores	2,190,289
Otros activos diferidos	-	Resultado del ejercicio	28,517
Total activo diferido	-	Total capital contable	4,644,347
Total Activo	7,647,245	Total Pasivo	7,647,245

BAJO PROTESTA DE DECIR VERDAD, MANIFIESTO QUE LAS CIFRAS CONTENIDAS EN ESTE ESTADO FINANCIERO SON VERACES Y CONTIENEN LA INFORMACIÓN REFERENTE A LA INFORMACIÓN FINANCIERA Y/O LOS RESULTADOS DE LA EMPRESA Y AFIRMO QUE SOY LEGALMENTE RESPONSABLE DE LA AUTENCIDAD Y VERACIDAD DE LA MISMA, ASUMIENDO ASI MISMO, TODO TIPO DE RESPONSABILIDAD DERIVADA SOBRE CUALQUIER DECLARACION EN FALSO SOBRE LAS MISMAS.

C.P MARIA SANTUANA GARCÍA RAMIREZ
CEDULA PROFESIONAL No 1606055

ING. OCTAVIO TRÁNSITO MENDEZ OVILLA

ING. OCTAVIO TRÁNSITO MENDEZ OVILLA
ESTADO DE RESULTADOS
AL 30 DE SEPTIEMBRE DE 2024

Ingresos	7,438,113
Compras netas	-
Utilidad bruta	7,438,113
Gastos de operación	7,259,215
Gastos de administración	130,956
Total gastos de operación	7,390,171
idad de operación	47,942
Gastos financieros	19,426
Utilidada de ejercicio	28,517

BAJO PROTESTA DE DECIR VERDAD, MANIFIESTO QUE LAS CIFRAS CONTENIDAS EN ESTE ESTADO FINANCIERO SON VERACES Y CONTIENEN LA INFORMACIÓN REFERENTE A LA INFORMACIÓN FINANCIERA Y/O LOS RESULTADOS DE LA EMPRESA Y AFIRMO QUE SOY LEGALMENTE RESPONSABLE DE LA AUTENCIDAD Y VERACIDAD DE LA MISMA, ASUMIENDO ASI MISMO, TODO TIPO DE RESPONSABILIDAD DERIVADA SOBRE CUALQUIER DECLARACION EN FALSO SOBRE LAS MISMAS.

C.P MARIA SANJUANA GARCÍA RAMIREZ
CEDULA PROFESIONAL No 1606055

ING. OCTAVIO TRÁNSITO MENDEZ OVILLA

ING. OCTAVIO TRANSITO MENDEZ OVILLA

RELACION ANALITICA DE TERRENOS AL 30 DE SEPTIEMBRE DE 2024

1 10 Has. Terreno agrícola en Parras de la Fuente,Coah.	200,000
2 Lote de Terreno solar 12.9 x 19 en Parras de la Fuente,Coah.	1,000,000
3 2 Has Terreno en Cd. Hidalgo, Chiapas	1,200,000
Total	2,400,000

C.P MARIA SANJUANA GARCÍA RAMIREZ
CEDULA PROFESIONAL No 1606055

ING. OCTAVIO TRÁNSITO MENDEZ OVILLA

ING. OCTAVIO TRÁNSITO MENDEZ OVILLA

RELACION ANALITICA DE MOBILIARIO AL 30 DE SEPTIEMBRE DE 2024

2 Escritorio de madera	6,000
1 Pantalla Plasma	7,000
Total	13,000

C.P MARIA SANJUANA GARCÍA RAMIREZ
CEDULA PROFESIONAL No 1606055

ING. OCTAVIO TRÁNSITO MENDEZ OVILLA

ING. OCTAVIO TRÁNSITO MENDEZ OVILLA

RELACION ANALITICA DE EQUIPO DE TRANSPORTE AL 30 DE SEPTIEMBRE DE 2024

1 Pick Chevrolet Silverado 1500 modelo 2000	80,000
1 Pick Up Chevrolet Silverado 2500 modelo 2012	200,000
1 Pick Up Nissan NP 300 modelo 2017	180,000
1 Pick Up Chevrolet Silverado modelo 2017	250,000
1 Camioneta Sedena Kia modelo 2019	600,000
1 camioneta Tellury Kia modelo 2024	1,025,776
Total	2,335,776
	1,310,000.00

C.P MARIA SANJUANA GARCÍA RAMIREZ
CEDULA PROFESIONAL No 1606055

ING. OCTAVIO TRÁNSITO MENDEZ OVILLA

ING. OCTAVIO TRÁNSITO MENDEZ OVILLA

RELACION ANALITICA DE MAQUINARIA Y EQUIPO AL 30 DE SEPTIEMBRE DE 2024

1 Zanjadora RT Ditch Witch modelo 2006	300,000
1 Zanjadora RT Ditch Witch modelo 2010	400,000
1 Minicargador 62" C& Tier II S480 c/ zanjadora modelo 2023	923,923
Tractor Jardinero S100 Jhon Deere	80,000
1 Traila modelo 2017	25,000
Total	1,728,923

780,000.00
124,666.02
904,666.02

C.P MARIA SANJUANA GARCÍA RAMIREZ
CEDULA PROFESIONAL No 1606055

ING. OCTAVIO TRÁNSITO MENDEZ OVILLA

ING. OCTAVIO TRÁNSITO MENDEZ OVILLA

RELACION ANALITICA DE EQUIPO DE COMPUTO AL 30 DE SEPTIEMBRE DE 2024

2 Computadora portátil marca Compaq	30,000
1 Computadora de escritorio marca Hacer	12,000
1 Impresora Samsung	4,200
Total	46,200

C.P MARIA SANJUANA GARCÍA RAMIREZ
CEDULA PROFESIONAL No 1606055

ING. OCTAVIO TRÁNSITO MENDEZ OVILLA

CEDULA 1606055

TITULO REGISTRADO A FOJAS 122-06

DEL LIBRO A160

DE REGISTRO DE TITULOS PROFESIONALES Y GRADOS ACADEMICOS



S. E. P.
DIRECCION GENERAL DE PROFESIONES
DEPARTAMENTO DE REGISTRO Y EXPEDICION DE CEDULAS

FIRMA DEL INTERESADO

TGN.

SECRETARIA DE EDUCACION PUBLICA
DIRECCION GENERAL DE PROFESIONES

1606055

EN VIRTUD DE QUE MARIA SANJUANA GARCIA RAMIREZ

CUMPLIO CON LOS REQUISITOS EXIGIDOS POR LA LEY REGLAMENTARIA DEL ARTICULO 5º CONSTITUCIONAL EN MATERIA DE PROFESIONES Y SU REGLAMENTO SE LE EXPIDE LA PRESENTE

CEDULA

CON EFECTOS DE PATENTE
PARA EJERCER LA PROFESION DE

CONTADOR PUBLICO

MEXICO, D.F., A 4 DE [illegible] DE 19 91

EL DIRECTOR GENERAL DE PROFESIONES

ENRIQUE SANCHEZ BRINGAS

CÉDULA DE IDENTIFICACIÓN FISCAL

HACIENDA
SECRETARÍA DE HACIENDA Y CRÉDITO PÚBLICO

SAT
SERVICIO DE ADMINISTRACIÓN TRIBUTARIA

MEOO760322AK3
Registro Federal de Contribuyentes

OCTAVIO TRANSITO MENDEZ OVILLA
Nombre, denominación o razón social

idCIF: 15080443518
VALIDA TU INFORMACIÓN FISCAL

CONSTANCIA DE SITUACIÓN FISCAL

Lugar y Fecha de Emisión
SALTILLO , COAHUILA DE ZARAGOZA A 26 DE FEBRERO DE 2024

MEOO760322AK3

Datos de Identificación del Contribuyente:

RFC:	MEOO760322AK3
CURP:	MEOO760322HCSNVC01
Nombre (s):	OCTAVIO TRANSITO
Primer Apellido:	MENDEZ
Segundo Apellido:	OVILLA
Fecha inicio de operaciones:	17 DE AGOSTO DE 2002
Estatus en el padrón:	ACTIVO
Fecha de último cambio de estado:	17 DE AGOSTO DE 2002
Nombre Comercial:	

Datos del domicilio registrado

Código Postal:25070	**Tipo de Vialidad:** CALLE
Nombre de Vialidad: ALAMOS	**Número Exterior:** 3320
Número Interior:	**Nombre de la Colonia:** COLONIA MESA DE LOURDES
Nombre de la Localidad: SALTILLO	**Nombre del Municipio o Demarcación Territorial:** SALTILLO
Nombre de la Entidad Federativa: COAHUILA DE ZARAGOZA	**Entre Calle:** PINO

HACIENDA
SECRETARÍA DE HACIENDA Y CRÉDITO PÚBLICO

SAT
SERVICIO DE ADMINISTRACIÓN TRIBUTARIA

Contacto
Av. Hidalgo 77, col. Guerrero, C.P. 06300, Ciudad de México.
Atención telefónica desde cualquier parte del país:
MarcaSAT 55 627 22 728 y para el exterior del país
(+52) 55 627 22 728

[redacted]

Y Calle: PIRUL

Actividades Económicas:

Orden	Actividad Económica	Porcentaje	Fecha Inicio	Fecha Fin
1	Construcción de sistemas de riego agrícola	75	02/01/2017	
2	Construcción de obras de generación y conducción de energía eléctrica	10	16/10/2020	
4	Comercio al por mayor de fertilizantes, plaguicidas y semillas para siembra	9	02/01/2017	
2	Comercio al por mayor de maquinaria y equipo agropecuario, forestal y para la pesca	5	02/01/2017	
5	Socio o accionista	1	16/10/2020	

Regímenes:

Régimen	Fecha Inicio	Fecha Fin
Régimen de las Personas Físicas con Actividades Empresariales y Profesionales	17/08/2002	
Régimen de Ingresos por Dividendos (socios y accionistas)	16/10/2020	

Obligaciones:

Descripción de la Obligación	Descripción Vencimiento	Fecha Inicio	Fecha Fin
Pago definitivo mensual de IVA.	A más tardar el día 17 del mes inmediato posterior al periodo que corresponda.	17/08/2002	
Declaración anual de ISR. Personas Físicas.	A más tardar el 30 de abril del ejercicio siguiente.	17/08/2002	
Declaración informativa de IVA con la anual de ISR	Conjuntamente con la declaración anual del ejercicio.	17/08/2002	
Declaración de proveedores de IVA	A más tardar el último día del mes inmediato posterior al periodo que corresponda.	01/09/2006	
Pago provisional mensual de ISR por actividades empresariales. Régimen de Actividades Empresariales y Profesionales	A más tardar el día 17 del mes inmediato posterior al periodo que corresponda.	02/01/2017	
Entero de retenciones mensuales de ISR por sueldos y salarios	A más tardar el día 17 del mes inmediato posterior al periodo que corresponda.	16/10/2020	

Sus datos personales son incorporados y protegidos en los sistemas del SAT, de conformidad con los Lineamientos de Protección de Datos Personales y con diversas disposiciones fiscales y legales sobre confidencialidad y protección de datos, a fin de ejercer las facultades conferidas a la autoridad fiscal.

Si desea modificar o corregir sus datos personales, puede acudir a cualquier Módulo de Servicios Tributarios y/o a través de la dirección http://sat.gob.mx

"La corrupción tiene consecuencias ¡denúnciala! Si conoces algún posible acto de corrupción o delito presenta una queja o denuncia a través de: www.sat.gob.mx, denuncias@sat.gob.mx, desde México: (55) 8852 2222, desde el extranjero: + 55 8852 2222, SAT móvil o www.gob.mx/sfp".

HACIENDA
SECRETARÍA DE HACIENDA Y CRÉDITO PÚBLICO
SAT
SERVICIO DE ADMINISTRACIÓN TRIBUTARIA

Contacto
Av. Hidalgo 77, col. Guerrero, C.P. 06300, Ciudad de México.
Atención telefónica desde cualquier parte del país:
MarcaSAT 55 627 22 728 y para el exterior del país
(+52) 55 627 22 728

Cadena Original Sello:
||2024/02/26|MEOO760322AK3|CONSTANCIA DE SITUACIÓN FISCAL|20000108888880000003 1||

Sello Digital:
UGdRZqKLMFIE0jUKkRQykSw5UsuvGfZYQxfbAKSs26mMiEzFuVdlekTsoJR/6gb3InGGZKqtxnXx/yXt8kjbzVPK
xnXOqCHRqK5V7n096KljjJqg5tBloFGjv7IFQ1iGBeDiPqY8VrTEF/uwY3zM7Fn1+3nHj2bwtdLu/BBJtp8=

HACIENDA
SECRETARÍA DE HACIENDA Y CRÉDITO PÚBLICO

SAT
SERVICIO DE ADMINISTRACIÓN TRIBUTARIA

Contacto
Av. Hidalgo 77, col. Guerrero, C.P. 06300, Ciudad de México.
Atención telefónica desde cualquier parte del país:
MarcaSAT 55 627 22 728 y para el exterior del país
(+52) 55 627 22 728

gob mx

Servicio de Administración Tributaria

Opinión del cumplimiento de obligaciones fiscales

Folio	Clave R.F.C.
24NA7840726	MEOO760322AK3

Nombre, Denominación o Razón social

OCTAVIO TRANSITO MENDEZ OVILLA

Estimado contribuyente

Respuesta de opinión:

En atención a su consulta sobre el Cumplimiento de Obligaciones, se le informa lo siguiente:

En los controles electrónicos institucionales del Servicio de Administración Tributaria, se observa que en el momento en que se realiza esta revisión, se encuentra al corriente en el cumplimiento de los puntos que se revisa la opinión del cumplimiento de obligaciones fiscales, contenidos en la Resolución Miscelánea Fiscal vigente. Por lo que se emite esta opinión del cumplimiento de obligaciones fiscales, en sentido POSITIVO. La presente opinión no es una constancia del correcto entero de los impuestos declarados, para lo cual el SAT se reserva sus facultades de verificación previstas en el Código Fiscal de la Federación.

Revisión practicada el día 26 de febrero de 2024, a las 17:47 horas

Notas

1.-Tratándose de estímulos o subsidios, tiene una vigencia de 3 meses contada a partir del día en que se emite según lo establecido en la regla 2.1.27. y 30 días naturales a partir de su emisión para trámites diferentes al señalado, de acuerdo a la regla 2.1.36. de la Resolución Miscelánea Fiscal para 2024.

2.-El procedimiento para obtener la opinión se realiza conforme a lo previsto en la regla 2.1.36. de la Resolución Miscelánea Fiscal para 2024 y de acuerdo a lo establecido en el artículo 32-D del Código Fiscal de la Federación y no constituye respuesta favorable respecto a contribuyentes que se ubican en los supuestos del artículo 69 del Código Fiscal de la Federación.

3.-Para estímulos o subsidios, la opinión que se genere indicando que es Inscrito SIN OBLIGACIONES fiscales, se tomará como Positiva cuando el monto del subsidio no rebase de 40 UMAS elevado al año, en caso contrario se considera como resultado Negativo.

4.-La opinión del cumplimiento, se genera atendiendo a la situación fiscal del contribuyente en los siguientes sentidos: POSITIVA. - Cuando el contribuyente esté inscrito y al corriente en el cumplimiento de las obligaciones que se consideran en los numerales 1 a 12 de la regla 2.1.36. de la Resolución Miscelánea Fiscal para 2024; NEGATIVA. - Cuando el contribuyente esté inscrito y no se encuentre al corriente en el cumplimiento de las obligaciones que se consideran en los numerales 1 a 12 de la regla 2.1.36. de la Resolución Miscelánea Fiscal para 2024; INSCRITO SIN OBLIGACIONES.- Cuando el contribuyente está inscrito en el RFC pero no tiene obligaciones fiscales.

Cadena Original

||MEOO760322AK3|24NA7840726|26-02-2024|P||00001088888800000031||

Sello Digital

K9/Ydlu3fg9R7PASrTQEktvZd2NYRSl+lYXYWdgxMNzzq+01+PJzdgMTDZ1FCg5eRmT0++l0/8O3quu/bL3HpOyAs
pDr1n1CiOpTeJo3gVgntbX6vM9xlrMW3qhJG4wJ1DNusf0fPesy+3XtRzOWOAOMEjNZKFH0gx/DzgDBaXDvmmJLpL
ZAlzoK1TbqaTDk1HKWdDzQ3LqWShEn1jM/aFqNPRE3Nw+EjOVL4VstEu0Gnzwkg6aPplV7htK7jqZkIqGwzF9L0fX
vt1g4WYJk9Jn5TkjYpLAqaFnexGDMlj/iYVuCHt7i24w1LdkEJbTUCG5gMuu8S1R/IrvCKgw==

Contacto:
Av. Hidalgo 77, col. Guerrero, c.p. 06300, Ciudad de México. Atención telefónica 01 55 627 22 728, desde Estados Unidos y Canadá 01 877 44 88 728.

GOBIERNO DE MÉXICO | HACIENDA SECRETARÍA DE HACIENDA Y CRÉDITO PÚBLICO | SAT SERVICIO DE ADMINISTRACIÓN TRIBUTARIA

Notas

5.-La opinión que se genere indicando que es INSCRITO SIN OBLIGACIONES fiscales, se considera Opinión Negativa para efectos de contratación de adquisiciones, arrendamientos, servicios u obra pública

6.-El procedimiento para obtener la opinión se realiza conforme a lo previsto en la regla 2.1.36. de la Resolución Miscelánea Fiscal para 2024 y de acuerdo a lo establecido en el artículo 32-D del Código Fiscal de la Federación.

Este servicio es gratuito, en el SAT nuestra misión es servirle.

Sus datos personales son incorporados y protegidos en los sistemas del SAT, de conformidad con los lineamientos de protección de Datos Personales y con las diversas disposiciones fiscales y legales sobre confidencialidad y protección de datos, a fin de ejercer las facultades conferidas a la autoridad fiscal.

Si desea modificar o corregir sus datos personales, puede acudir a la Administración Desconcentrada de Servicios al Contribuyente de su preferencia y/o a través del Portal del SAT.

Cadena Original

||MEOO760322AK3|24NA7840726|26-02-2024|P||00001088888800000031||

Sello Digital

K9/Ydlu3fg9R7PASrTQEktvZd2NYRSl+lYXYWdgxMNzzq+01+PJzdgMTDZ1FCg5eRmT0++l0/8O3quu/bL3HpOyAs
pDr1n1CiOpTeJo3gVgntbX6vM9xIrMW3qhJG4wJ1DNusf0fPesy+3XtRzOWOAOMEjNZKFH0gx/DzgDBaXDvmmJLpL
ZAlzoK1TbqaTDk1HKWdDzQ3LqWShEn1jM/aFqNPRE3Nw+EjOVL4VstEu0Gnzwkg6aPplV7htK7jqZkIqGwzF9L0fX
vt1g4WYJk9Jn5TkjYpLAqaFnexGDMlj/iYVuCHt7i24w1LdkEJbTUCG5gMuu8S1R/IrvCKgw==

GOBIERNO DE MÉXICO | HACIENDA SECRETARÍA DE HACIENDA Y CRÉDITO PÚBLICO | SAT SERVICIO DE ADMINISTRACIÓN TRIBUTARIA

Contacto:
Av. Hidalgo 77, col. Guerrero, c.p. 06300, Ciudad de México. Atención telefónica 01 55 627 22 728, desde Estados Unidos y Canadá 01 877 44 88 728.

SOLUCIONES
TECNIFICACIÓN DEL RIEGO Y CONSULTORÍA

CURRICULUM DE LA EMPRESA

Somos una empresa de irrigación líder con gran impacto a nivel federal y estatal, nuestra área de influencia a nivel nacional incluye los estados de Coahuila, Nuevo León, Zacatecas y Chiapas, dentro del estado de Coahuila nuestra principal área de influencia es en el Valle de Parras de la Fuente, así como también en la zona de Cuatro Ciénegas, la región Lagunera, Ocampo y la capital Saltillo.

Nos dedicamos al suministro, diseño hidráulico e instalación de sistemas de riego agrícolas para diferentes cultivos, utilizando diferentes tipos cómo: aspersión fija, micro aspersión, goteo, aspersión semi-portatil, aspersión por Pivote Central, líneas de conducción así como también ofrecemos el servicio de equipamiento de pozos profundos con equipo sumergible eléctricos y de paneles solares, líneas eléctricas, subestación, construcción de pilas de almacenamiento, y sistemas de riego para jardinería tipo residencial.

Nuestra experiencia está acumulada a través de nuestro personal técnico con el que laboramos en conjunto, formando un gran equipo para llevar a cabo las obras que nuestros clientes requieran en el área agrícola y/o urbano.

Somos distribuidores de las marcas de bomba Villareal División Equipos, Motores Franklin, equipos y accesorios Naandanjain, Irritec, Wade Rain, Sistema de Tuberías EMMSA, Pivotes Valley Toro, Rain Bird, etc...

SOLUCIONES
TECNIFICACIÓN DEL RIEGO Y CONSULTORÍA

Nuestro Representante y Gerente General el Ing. Octavio Transito Méndez Ovilla.
RFC: MEOO760322AK3
Cédula Profesional: 0519010853
Registro patronal del IMSS: A3668821103
Correo: ingomo@live.com.mx

Curriculum vitae

DATOS PERSONALES

Nombre: Ing. Octavio Transito Méndez Ovilla
Profesión: Ingeniero Agrónomo en Producción.
Fecha de Nacimiento: 22 de Marzo de 1976
Lugar de Nacimiento: Ejido Suchiate, Municipio de Suchiate, Chiapas.
Correo: ingomo@live.com.mx

ESTUDIOS REALIZADOS

Primaria: *Escuela Primaria "Justo sierra" (1983-1989)*
Ciudad Hidalgo, Chiapas.
Secundaria: *Escuela Secundaria Federal "Lic. José Vasconcelos"*
Ciudad Hidalgo, Chiapas. (1989-1992)
Preparatoria: *Escuela Preparatoria Oficial N° 2 "Eduardo J. Albores Glz."*
Tapachula de Ordóñez, Chiapas.(1992-1995)
Licenciatura: *Universidad Autónoma Agraria "Antonio Narro"*
Buena vista, Saltillo, Coah. (1995-1999).

ACTIVIDADES REALIZADAS

- *Asistente al congreso de agricultura sustentable en Guadalajara Jalisco. (1988).*
- *Asistente al congreso de análisis de genoma en Acapulco Guerrero (1988).*
- *Colaborador del programa de investigación genética en Sorgo para grano y forraje En la UAAAN (1996 -1999).*
- *Servicio Social en el cultivo de girasol formando líneas con resistencia a sequías. En el departamento de fitomejamiento de la UAAAN.*
- *Participación como expositor en el 5to. Foro internacional de Agronegocios y Sustentabilidad (2017).*

EXPERIENCIA LABORAL.

- *Centro de Investigación de Química Aplicada (CIQA) producción de plántulas de tabaco, papaya y fertirriego. Frontera Hidalgo, Chiapas. (1999-2000)*
- *Watts Agro. Control de plagas en manzano y nogal. En Arteaga, el Tunal, Jame y Parras de la Fuente, Coah. (2000-2004)*
- *Gerente de Ventas en Sistemas de Riego y equipos de Bombeo, venta e instalación. Saltillo Coah. (2008-2016)*
- *Gerente General en* ***SOLUCIONES TECNIFICACIÓN DEL RIEGO Y CONSULTORIA*** *(2016-ACTUALIDAD)*

SOLUCIONES
TECNIFICACIÓN DEL RIEGO Y CONSULTORÍA

La Universidad Autónoma Agraria
Antonio Narro

otorga a

Octavio Transito Méndez Ovilla

el Título de

Ingeniero Agrónomo en Producción



en virtud a que cursó satisfactoriamente los estudios correspondientes a la carrera de Ingeniero Agrónomo en Producción según constancias que obran en la Subdirección de Licenciatura de esta Universidad y por haber resultado aprobado en el examen profesional sustentado el día 09 de junio de 2005 como consta en el libro de actas No. 19 acta No. 9331.

Dado en Buenavista, Saltillo, Estado de Coahuila de Zaragoza, Estados Unidos Mexicanos, el día 23 de Agosto de 2019.

"Alma Terra Mater"

El Rector

Dr. Mario Ernesto Vázquez Badillo

El Director de Docencia

M.C. Salvador Valencia Manzo

SOLUCIONES
TECNIFICACIÓN DEL RIEGO Y CONSULTORÍA

Gobierno de Coahuila

Secretaría de Educación
Dirección Estatal de Profesiones
Registro Estatal de Profesiones

EXPEDIENTE: B0020993
FOLIO: F0021201
CÉDULA No. 05190108S3
FECHA: Saltillo, Coah. a 05 de Nov. del 2019

M.C. Xochil Delgadillo Oyervides
Directora Estatal de Profesiones

Para consultar la cédula profesional visite la página www.sedunecoahuila.gob.mx/profesiones

Estudios Profesionales

Institución: Universidad Autónoma Agraria Antonio Narro

Carrera: Ingeniero Agrónomo en Producción

Entidad Federativa: Coahuila de Zaragoza

Fecha de Examen Profesional: 09/06/2005

Bajo el No. 8363 y la foja 105 del libro 5 de títulos quedó registrado el presente título.
Buenavista, Saltillo, Coah. a 23 de Agosto del 20 19

MXUAAAN149922

Director de Docencia

M.C. Salvador Valencia Manzo

SOLUCIONES
TECNIFICACIÓN DEL RIEGO Y CONSULTORÍA





Cédula profesional

Ing. Octavio Transito Mendez Ovilla

SOLUCIONES
TECNIFICACIÓN DEL RIEGO Y CONSULTORÍA

CATALOGO DE PRODUCTOS Y/O SERVICIOS

SISTEMA DE RIEGO	SISTEMA DE RIEGO POR ASPERSION FIJA
	SISTEMA DE RIEGO POR ASPERSION TIPO IRRISTAND
	SISTEMA DE RIEGO POR GOTEO
	SISTEMA DE RIEGO POR ASPERSION TIPO PIVOTE CENTRAL
	SISTEMA DE RIEGO POR ASPERSION TIPO SIDE ROLL
	SISTEMA DE RIEGO PARA INVERNADERO
	SISTEMA DE RIEGO PARA JARDINERIA TIPO RESIDENCIAL
ELECTRIFICACION	CONSTRUCCION Y/O MODIFICACION DE LINEA ELECTRICA 1F, 2F Y 3F
	INSTALACION DE SUBESTACION DE LINEA ELECTRICA
POZOS PROFUNDOS	EQUIPAMIENTO DE POZOS PROFUNDOS
	INSTALACION DE EQUIPO COMPLETO DE FILTRACION
	INSTALACION DE EQUIPO DE FERTIRRIGACION
	PERFORACION DE POZOS PROFUNDOS
	ASISTENCIA EN TEMAS LEGALES DEL AGUA
	INSTALACION DE EQUIPOS DE REBOMBEO
	LINEA DE CONDUCCION
OBRA CIVIL	CONSTRUCCION DE PILAS DE ALMACENAMIENTO
	CONSTRUCCION DE CANALES

SOLUCIONES
TECNIFICACIÓN DEL RIEGO Y CONSULTORÍA

ORGANIGRAMA

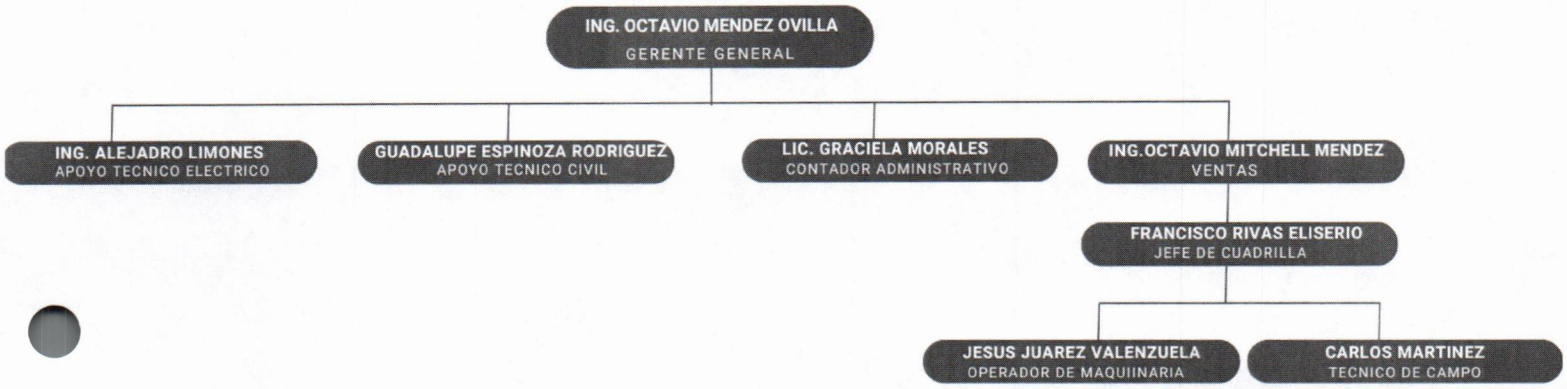

SOLUCIONES

TECNIFICACIÓN DEL RIEGO Y CONSULTORÍA

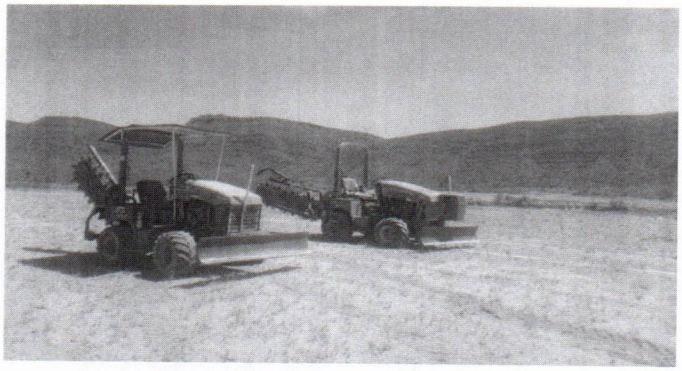

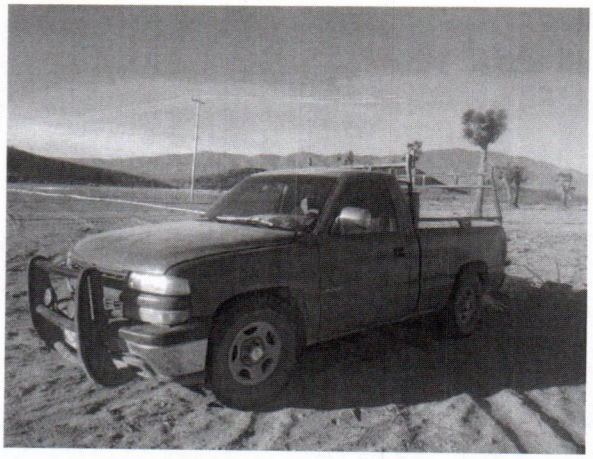







SOLUCIONES

TECNIFICACIÓN DEL RIEGO Y CONSULTORÍA





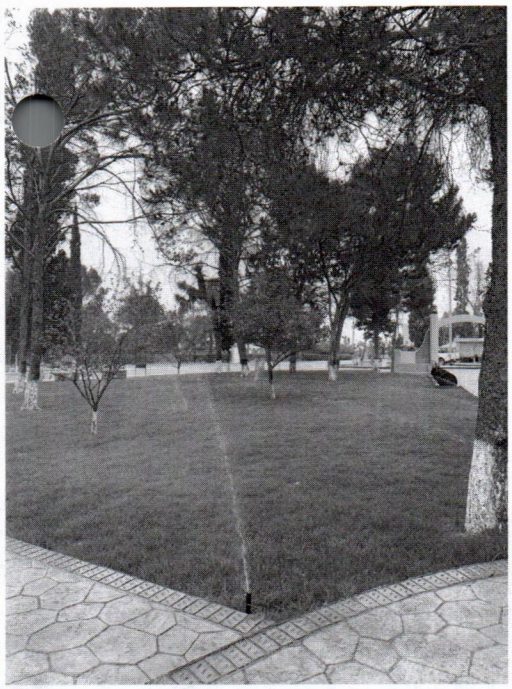





SOLUCIONES
TECNIFICACIÓN DEL RIEGO Y CONSULTORÍA

PROYECTOS REALIZADOS 2016-2024:

CLIENTE: NOGALERAS Y VIÑEDOS S.A. DE C.V.

SERVICIO: SISTEMA DE RIEGO POR ASPERSION FIJA, GOTEO, EQUIPO DE BOMBEO SUMERGIBLE Y LINEAS ELECTRICAS CON SUBESTACION COMPLETA

LUGAR: PARRAS DE LA FUENTE, COAHUILA

CLIENTE: FORRAJERA 4 HERMANOS SPR DE RL DE CV

SERVICIOS: SISTEMA DE RIEGO POR GOTEO PARA NOGAL

LUGAR: PARRAS DE LA FUENTE, COAHUILA.

CLIENTE: AGRICOLA LA TINTOREA SA DE CV

SERVICIO: SISTEMA DE RIEGO POR GOTEO PARA VID

Y EQUIPOS DE FILTRACION

LUGAR: PARRAS DE FUENTE, COAHUILA

SOLUCIONES
TECNIFICACIÓN DEL RIEGO Y CONSULTORÍA

CLIENTE: DESARROLLADORA Y URBANIZADORA LS, SA DE CV

SERVICIOS: LINEAS ELECTRICAS CON SUBESTACION DE 45 KVA, SISTEMA DE RIEGO POR ASPERSION, GOTEO, EQUIPOS DE BOMBEOS ELECTRICOS SUMERGIBLES Y CON PANELES SOLARES.

LUGAR: NUEVO LEON.

CLIENTE: PARRAS VALLEY TOMATOES SPR DE RL DE CV

SERVICIO: LINEAS DE CONDUCCION DE TUBERIAS DE PVC, SISTEMAS DE RIEGO POR MICROASPERSION Y EQUIPOS DE BOMBEOS SUMERGIBLES COMPLETOS

LUGAR: DURANGO, MEXICO

CLIENTE: CAMPO RAHER SPR DE RL DE CV

SERVICIO: SISTEMA DE RIEGO POR ASPERSION, LINEAS ELECTRICAS CON SUBESTACION.

LUGAR: PARRAS, COAH.

CLIENTE: JORGE ALBERTO GAYTAN GARZA

SERVICIO: SISTEMA DE RIEGO POR GOTEO PARA MELON, LINEAS ELECTRICA Y EQUIPOS DE BOMBEOS SUMERGIBLE.

LUGAR: EJIDO POMONA, MPIO. PARRAS COAH.

CLIENTE: INMOBILIARIA JOBESA S.A. DE C.V.

SERVICIO: MATERIAL DE RIEGO

LUGAR: NUEVO LEON, México.

SOLUCIONES
TECNIFICACIÓN DEL RIEGO Y CONSULTORÍA

CLIENTE: KUAT DESARROLLADORA S.A DE CV

SERVICIO: LINEA ELECTRICA Y SUBESTACION COMPLETA

LUGAR: NUEVO LEON, MEXICO.

CLIENTE: NOGALES 1700 SPR DE RL DE CV.

SERVICIO: SISTEMA DE RIEGO POR GOTEO PARA VID Y LINEAS ELECTRICA CON SUBESTACION COMPLETA.

LUGAR: PARRAS DE LA FUENTE. COAH.

CLIENTE: RANCHO AGRICOLA ELIZONDO SPR DE RL

SERVICIO: DEAZOLVE DE POZOS

Lugar: MONCLOVA, COAH.

CLIENTE: RAFAEL LORENZO HERNANDEZ DOMINGUEZ

SERVICIO: EQUIPOS DE BOMBEOS SUMERGIBLES, SISTEMA DE RIEGO POR ASPERSION Y LINEAS ELECTRICA CON SUBESTACION, LINEA DE CONDUCCION PVC.

LUGAR: PARRAS, COAH.

SOLUCIONES
TECNIFICACIÓN DEL RIEGO Y CONSULTORÍA

CLIENTE: FRUTAS DULCES DEL NORTE SA DE CV

SERVICIO: MATERIAL DE RIEGO PARA PIVOTE CENTRAL

LUGAR: COAHUILA,

CLIENTE: HUERTA MONTECARLO SPR DE RL DE CV

SERVICIO: SISTEMA DE RIEGO POR GOTEO

LUGAR: ARTEAGA. COHUILA

CLIENTE: COMERCIAL PARRAS SA DE CV

SERVICIO: EQUIPOS DE BOMBEOS SUMERGIBLES COMPLETOS

LUAGAR: PARRAS DE LA FUENTE, COAHUILA

CLIENTE: FRANCISCO CEDILLO CASTILLO

SERVICIO: LINEA DE CONDUCCION DE MANGUERA PARA TERMOFICIONAR DE 2" N. CONTRATO CNZP-COAH.007-18-1 (CONAZA)

LUGAR: EJIDO EL RAYADO, MPIO DE SALTILLO, COAH.

SOLUCIONES
TECNIFICACIÓN DEL RIEGO Y CONSULTORÍA

CLIENTE: ERNESTO ANDRES MARTINEZ ORTEGA

SERVICIO: TANQUE DE ALMACENAMIENTO, EQUIPO DE BOMBEO SUMERGIBLE COMPLETO SOLAR. N. CONTRATO CNZP-COA-0013-18-04 (CONAZA)

LUGAR: EJIDO CHILE VERDE, MPIO DE PARRAS DE LA FUENTE, COAHUILA.

CLIENTE: RANCHO GANADERO Y AGRICOLA HANS SPR DE RL DE CV

SERVICIO: SISTEMA DE RIEGO POR GOTEO, EQUIPOS DE BOMBEO SUMERGIBLE COMPLETOS

LUGAR: EJIDO SAN RAFAEL DE LOS MILAGROS, PARRAS DE LA FUENTE, COAHUILA.

CLIENTE: SOCIEDAD AGROPECUARIA DE AMAZONAS DE GUEMES

SERVICIO: LINEA ELECTRICA CON SUBESTACION Y EQUIPO DE BOMBEO SUMERGIBLE

LUGAR: PARRAS DE FUENTE, COAH.

CLIENTE: MERCADO FRESH DEL NORTE SPR DE RL DE CV

SERVICIO: SISTEMA DE RIEGO POR GOTEO (CINTILLA)

LUGAR: EJIDO EL MIMBRE, PARRAS COAH.

CLIENTE: AGRICOLA LA LLORONA DE PARRAS SPR DE RL

SERVICIO: LINEA DE CONDUCCION CON TUBERIA DE PVC

LUGAR: PARRAS DE LA FUENTE, COAHUILA

SOLUCIONES
TECNIFICACIÓN DEL RIEGO Y CONSULTORÍA

CLIENTE: GABRIEL GONZALEZ CANTU

SERVICIO: SISTEMA DE RIEGO POR ASPERSION PARA NOGAL

LUGAR: EJIDO LOS HOYOS, PARRAS COAH.

CLIENTE: RAMONA BARRON GUTIEREZ

SERVICIO: SISTEMA DE RIEGO POR ASPERSION FIJA PARA NOGAL

LUGAR: EJIDO EL GAVILLERO, GENERAL CEPEDA, COAH.

CLIENTE: JOSE ALBERTO DE LA ROSA ESPARZA

SERVICIO: SISTEMA DE RIEGO POR GOTEO (CINTILLA) MELON

LUGAR: EJIDO LOMA BONITA, PARRAS COAH.

CLIENTE: JESUS CEPEDA HERNANDEZ

SERVICIO: SISTEMA DE RIEGO POR ASPERSION

LUGAR: EJIDO LOMA BONITA, PARRAS COAH.

CLIENTE: JOESE HILARIO MADERO MARCOS

SERVICIO: SISTEMA DE RIEGO POR ASPERSION

LUGAR: EJIDO PARRAS II, PARRAS COAH.

Saltillo Coah. a 8 de Marzo de 2024

ANEXO 1

UNIVERSIDAD AUTÓNOMA AGRARIA ANTONIO NARRO

DEPARTAMENTO DE OBRAS Y MANTENIMIENTO

Calzada Antonio Narro 1923, Buenavista, 25315 Saltillo, Coahuila.

Tel: (844) 4-11-02-00

CLAVE	CONCEPTO	PRECIO UNITARIO	IVA	TOTAL
1	**TRABAJOS DE: MANTENIMIENTO DE POZO DE AGUA EN PREDIO RINCON DEL BUITRE, EN EL EJIDO EL RETIRO, MUNICIPIO DE SAN PEDRO, COAHUILA: TUBERIA ADEME."**	6,196,610.00	991,457.60	7,188,067.60

A T E N T A M E N T E;

LCI. OMAR FRANCISCO MURILLO RUIZ

GEO SERVICIOS
Omar Francisco Murillo Ruiz

PUNTO: 3.11.1 (A) . (ANEXO I)
ACREDITACIÓN DE SU PERSONALIDAD

Saltillo Coah. a 8 de marzo de 2024

Universidad Autónoma Agraria Antonio Narro
Calzada Antonio Narro 1923
Col. Buenavista,
Saltillo, Coahuila. México

At'n: Dr. Francisco Daniel Hernández Castillo
Encargado del despacho de la Dirección General Administrativa
de la Universidad Autónoma Agraria Antonio Narro

Nombre o Razón Social: Omar Francisco Murillo Ruiz .
Domicilio Fiscal: Blvd. Independencia 3775 Col. Residencial El Fresno. Torreón, Coah.
R.F.C.: MURO911011-EP4
Nombre del Representante Legal: Lic. Omar Francisco Murillo Ruiz
Correo electrónico: geoservicios_mr@outlook.com

Lic. Omar Francisco Murillo Ruiz, bajo protesta de decir verdad:

Por este conducto autorizo a **Lourdes Margarita Rodríguez Delgado** para que a mi nombre y cuenta, se encargue de entregar y recibir documentación, comparecer a los actos de Presentación y Apertura de Propuestas Técnicas y Económicas y de Fallo, hacer las aclaraciones que se deriven de dichos actos, así como recibir y oír notificaciones con relación al Procedimiento de la Invitación a Cuando Menos Tres Personas No. **29001001-010-24** relativa al Procedimiento de Adquisiciones para la contratación de **Mantenimiento de pozo de agua en Predio Rincón del Buitre, en el Ejido El Retiro, Municipio de San Pedro, Coahuila**: **Tubería Ademe**, convocada por la **Universidad Autónoma Agraria Antonio Narro**

Torreón, Coah. a 8 de marzo de 2024
Nombre, domicilio y firma de quien otorga el poder:
Omar Francisco Murillo Ruiz.
Cda. Arboledas 34 Col. Villas de la Hacienda.
Torreón, Coah. C.P.27272



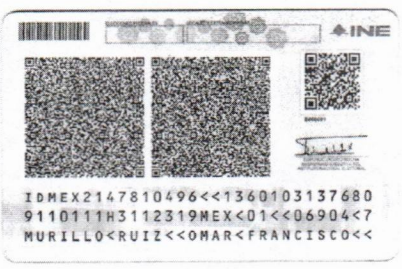

Nombre, domicilio y firma de quien recibe el poder:
Lourdes Margarita Rodríguez Delgado
C. del Parián 1804
Ej. Congregación Hidalgo. C.P.27468
Matamoros, Coah.



Testigo 1:

María Donají Ochoa Iturriría
Ixtacalco 584
Col. Las Carolinas
Torreón, Coah. C.P.27040

Testigo 2:

Angela Alejandra Revele Santos
Cápula 476
Col. Valle Oriente
Torreón, Coah. C.P.27277

GEO SERVICIOS
Omar Francisco Murillo Ruiz

PUNTO: 3.11.1 (B). (ANEXO II)
DECLARACIÓN DE SER DE NACIONALIDAD MEXICANA Y CONTENIDO NACIONAL DE LOS BIENES QUE OFERTA

Saltillo Coah. a 8 de marzo de 2024

Universidad Autónoma Agraria Antonio Narro
Calzada Antonio Narro 1923
Col. Buenavista,
Saltillo, Coahuila. México

At'n: Dr. Francisco Daniel Hernández Castillo
Encargado del despacho de la Dirección General Administrativa
de la Universidad Autónoma Agraria Antonio Narro

Nombre o Razón Social: Omar Francisco Murillo Ruiz .
Domicilio Fiscal: Blvd. Independencia 3775 Col. Residencial El Fresno. Torreón, Coah.
R.F.C.: MURO911011-EP4
Nombre del Representante Legal: Lic. Omar Francisco Murillo Ruiz
Correo electrónico: geoservicios_mr@outlook.com

Me refiero al procedimiento de Invitación A Cuando Menos Tres Personas, No. **29001001-010-24** en el que su servidor es experto en la adquisición de dichos bienes muebles: **Mantenimiento de pozo de agua en Predio Rincón del Buitre, en el Ejido El Retiro, Municipio de San Pedro, Coahuila**: **Tubería Ademe**.

Manifiesto que los que suscribimos la presente, declaramos bajo protesta de decir verdad, que soy de **nacionalidad mexicana**.

Atentamente

Lic. Omar Francisco Murillo Ruiz

GEO SERVICIOS
Omar Francisco Murillo Ruiz

PUNTO: 3.11.1 (C). (ANEXO III)
"SUPUESTOS DEL ARTÍCULO 50 Y 60 DE LA DE LA LEY"

Saltillo Coah. a 8 de marzo de 2024

Universidad Autónoma Agraria Antonio Narro
Calzada Antonio Narro 1923
Col. Buenavista,
Saltillo, Coahuila. México

At'n: Dr. Francisco Daniel Hernández Castillo
Encargado del despacho de la Dirección General Administrativa
de la Universidad Autónoma Agraria Antonio Narro

Nombre o Razón Social: Omar Francisco Murillo Ruiz .
Domicilio Fiscal: Blvd. Independencia 3775 Col. Residencial El Fresno. Torreón, Coah.
R.F.C.: MURO911011-EP4
Nombre del Representante Legal: Lic. Omar Francisco Murillo Ruiz
Correo electrónico: geoservicios_mr@outlook.com

En cumplimiento a lo ordenado por el artículo 50 y 60 de la ley de adquisiciones arrendamientos y contratación de servicios de la Ley Federal de responsabilidades administrativas de los servidores públicos y para los efectos de presentar propuesta y en su caso, poder celebrar contrato respectivo con esta Universidad, con relación al procedimiento de Invitación a Cuando Menos Tres Personas No. **29001001-010-24**, referente a la adquisición de **Mantenimiento de pozo de agua en Predio Rincón del Buitre, en el Ejido El Retiro, Municipio de San Pedro, Coahuila**: **Tubería Ademe**, nos permitimos manifestarle bajo protesta de decir verdad, que conocemos el contenido de dichos artículos, así como sus alcances legales y que la empresa que represento, sus accionistas y funcionarios, no se encuentran en ninguno de los supuestos que establecen estos preceptos.

Atentamente

Lic. Omar Francisco Murillo Ruiz

GEO SERVICIOS
Omar Francisco Murillo Ruiz

PUNTO: 3.11.1 (D). (ANEXO IV)
"DECLARACIÓN DE INTEGRIDAD"

Saltillo Coah. a 8 de marzo de 2024

Universidad Autónoma Agraria Antonio Narro
Calzada Antonio Narro 1923
Col. Buenavista,
Saltillo, Coahuila. México

At'n: Dr. Francisco Daniel Hernández Castillo
Encargado del despacho de la Dirección General Administrativa
de la Universidad Autónoma Agraria Antonio Narro

Nombre o Razón Social: Omar Francisco Murillo Ruiz .
Domicilio Fiscal: Blvd. Independencia 3775 Col. Residencial El Fresno. Torreón, Coah.
R.F.C.: MURO911011-EP4
Nombre del Representante Legal: Lic. Omar Francisco Murillo Ruiz
Correo electrónico: geoservicios_mr@outlook.com

En relación al procedimiento de Invitación a Cuando Menos Tres Personas número **29001001-010-24**, declaro bajo protesta de decir la verdad, que mi persona o a través de interpósita persona, me abstendré de adoptar conductas para que los servidores públicos de esta dependencia, induzcan o alteren las evaluaciones de las propuestas, el resultado del procedimiento u otros aspectos que otorguen condiciones más ventajosas con relación a los demás participantes.

Atentamente

GEO SERVICIOS
Omar Francisco Murillo Ruiz

Lic. Omar Francisco Murillo Ruiz

REFERENCIA 3.11.1 (E). (ANEXO V)
"MANIFESTACIÓN DE ENCONTRARSE EN EL RANGO DE MICRO, PEQUEÑA O MEDIANA EMPRESA"

Saltillo Coah. a 8 de marzo de 2024

Universidad Autónoma Agraria Antonio Narro
Calzada Antonio Narro 1923
Col. Buenavista,
Saltillo, Coahuila. México

At'n: Dr. Francisco Daniel Hernández Castillo
Encargado del despacho de la Dirección General Administrativa
de la Universidad Autónoma Agraria Antonio Narro

Nombre o Razón Social: Omar Francisco Murillo Ruiz .
Domicilio Fiscal: Blvd. Independencia 3775 Col. Residencial El Fresno. Torreón, Coah.
R.F.C.: MURO911011-EP4
Nombre del Representante Legal: Lic. Omar Francisco Murillo Ruiz
Correo electrónico: geoservicios_mr@outlook.com

Que en cumplimiento a lo dispuesto en el anexo 3.11.1(E) de la convocatoria a la Invitación a cuando menos tres personas No. **29001001-010-24,** a nombre de mi representada, manifiesto bajo protesta de decir verdad, que cuenta con la estratificación de **PEQUEÑA** empresa según el **Acuerdo por el que se estable la estratificación de las micro, pequeñas y medianas empresas**, expedido por el **Diario Oficial de la Federación** con fecha de **30 de junio de 2009.**

Atentamente

Lic. Omar Francisco Murillo Ruiz

GEO SERVICIOS
Omar Francisco Murillo Ruiz



Blvd. Independencia 3775 Col. Residencial El Fresno. C.P. 27018 Torreón, Coah. Tel. (871) 716 12 79
geoservicios_mr@outlook.com MURO911011EP4



DOF: 30/06/2009

ACUERDO por el que se establece la estratificación de las micro, pequeñas y medianas empresas.

Al margen un sello con el Escudo Nacional, que dice: Estados Unidos Mexicanos.- Secretaría de Economía.

Con fundamento en los artículos 34 fracciones I, XXIV y XXXI, de la Ley Orgánica de la Administración Pública Federal; 5, fracción XVI, del Reglamento Interior de la Secretaría de Economía, 2 y 3, fracción III, de la Ley para el Desarrollo de la Competitividad de la Micro, Pequeña y Mediana Empresa, y

CONSIDERANDO

Que el Plan Nacional de Desarrollo 2007-2012 señala como uno de sus objetivos lograr una economía competitiva mediante el aumento de la productividad, la inversión en infraestructura, el fortalecimiento del mercado interno y la creación de condiciones favorables para el desarrollo de las empresas, especialmente las micro, pequeñas y medianas;

Que las micro, pequeñas y medianas empresas son un elemento fundamental para el desarrollo económico de los países, tanto por su contribución al empleo, como por su aportación al Producto Interno Bruto, constituyendo, en el caso de México, más del 99% del total de las unidades económicas del país, representando alrededor del 52% del Producto Interno Bruto y contribuyendo a generar más del 70% de los empleos formales;

Que la Ley para el Desarrollo de la Competitividad de la Micro, Pequeña y Mediana Empresa tiene como objeto promover el desarrollo económico nacional a través del fomento a la creación de micro, pequeñas y medianas empresas y el apoyo para su viabilidad, productividad, competitividad y sustentabilidad, así como incrementar su participación en los mercados, en un marco de crecientes encadenamientos productivos que generen mayor valor agregado nacional, y

Que de común acuerdo con la Secretaría de Hacienda y Crédito Público se considera necesario establecer una estratificación que partiendo del número de trabajadores tome en cuenta un criterio de ventas anuales, con el fin de evitar la discriminación en contra de empresas intensivas en mano de obra y de que empresas que tienen ventas significativamente altas participen en programas diseñados para micro, pequeñas y medianas empresas, se expide el siguiente:

ACUERDO

Primero. El presente Acuerdo tiene por objeto establecer la estratificación bajo la cual se catalogarán las micro, pequeñas y medianas empresas, para efectos del artículo 3, fracción III, de la Ley para el Desarrollo de la Competitividad de la Micro, Pequeña y Mediana Empresa.

Segundo. Se establece la estratificación de las micro, pequeñas y medianas empresas, de conformidad con los siguientes criterios:

Estratificación				
Tamaño	**Sector**	**Rango de número de trabajadores**	**Rango de monto de ventas anuales (mdp)**	**Tope máximo combinado***
Micro	Todas	Hasta 10	Hasta $4	4.6
Pequeña	Comercio	Desde 11 hasta 30	Desde $4.01 hasta $100	93
	Industria y Servicios	Desde 11 hasta 50	Desde $4.01 hasta $100	95
Mediana	Comercio	Desde 31 hasta 100	Desde $100.01 hasta $250	235
	Servicios	Desde 51 hasta 100		
	Industria	Desde 51 hasta 250	Desde $100.01 hasta $250	250

***Tope Máximo Combinado = (Trabajadores) X 10% + (Ventas Anuales) X 90%.**

Tercero. El tamaño de la empresa se determinará a partir del puntaje obtenido conforme a la siguiente fórmula: Puntaje de la empresa = (Número de trabajadores) X 10% + (Monto de Ventas Anuales) X 90%, el cual debe ser igual o menor al Tope Máximo Combinado de su categoría.

TRANSITORIOS

Primero. El presente Acuerdo entrará en vigor el día siguiente al de su publicación en el Diario Oficial de la Federación.

Segundo. Quienes de conformidad con la Ley para el Desarrollo de la Competitividad de la Micro, Pequeña y Mediana Empresa apliquen la estratificación que en la misma se prevé, tendrán un plazo no mayor a 30 días naturales para adecuarse a lo establecido en el presente Acuerdo.

Blvd. Independencia 3775 Col. Residencial El Fresno. C.P. 27018 Torreón, Coah. Tel. (871) 716 12 79
geoservicios_mr@outlook.com MURO911011EP4

REFERENCIA 3.11.1 (F)
ANEXO VI
"EN SU CASO, EL CONVENIO FIRMADO POR CADA UNA DE LAS PERSONAS QUE INTEGREN UNA PROPOSICIÓN CONJUNTA"

Saltillo Coah. a 8 de marzo de 2024

Universidad Autónoma Agraria Antonio Narro
Calzada Antonio Narro 1923
Col. Buenavista,
Saltillo, Coahuila. México

At'n: Dr. Francisco Daniel Hernández Castillo
Encargado del despacho de la Dirección General Administrativa
de la Universidad Autónoma Agraria Antonio Narro

Nombre o Razón Social: Omar Francisco Murillo Ruiz .
Domicilio Fiscal: Blvd. Independencia 3775 Col. Residencial El Fresno. Torreón, Coah.
R.F.C.: MURO911011-EP4
Nombre del Representante Legal: Lic. Omar Francisco Murillo Ruiz
Correo electrónico: geoservicios_mr@outlook.com

Que en cumplimiento a lo dispuesto en el anexo 3.11.1(F) de la convocatoria a la Invitación a cuando menos tres personas No. **29001001-010-24,** a nombre de mi representada, manifiesto bajo protesta de decir verdad, que **NO APLICA.**

Atentamente

Lic. Omar Francisco Murillo Ruiz

GEO SERVICIOS
Omar Francisco Murillo Ruiz

REFERENCIA 3.11.1 (G). (ANEXO VII)
"MANIFESTACIÓN DE ESTAR AL CORRIENTE DE SUS OBLIGACIONES FISCALES"

Saltillo Coah. a 8 de marzo de 2024

Universidad Autónoma Agraria Antonio Narro
Calzada Antonio Narro 1923
Col. Buenavista,
Saltillo, Coahuila. México

At'n: Dr. Francisco Daniel Hernández Castillo
Encargado del despacho de la Dirección General Administrativa
de la Universidad Autónoma Agraria Antonio Narro

Nombre o Razón Social: Omar Francisco Murillo Ruiz .
Domicilio Fiscal: Blvd. Independencia 3775 Col. Residencial El Fresno. Torreón, Coah.
R.F.C.: MURO911011-EP4
Nombre del Representante Legal: Lic. Omar Francisco Murillo Ruiz
Correo electrónico: geoservicios_mr@outlook.com

ARTICULO 32-D

Que me encuentro al corriente en el cumplimiento de mis obligaciones fiscales respecto de la presentación de la declaración anual del ISR por los dos últimos ejercicios fiscales; así como de los pagos mensuales del IVA y retenciones de ISR de los últimos 12 meses anteriores al penúltimo mes a aquel en que se presenta este escrito.

Que no tengo adeudos fiscales firmes a mi cargo por impuestos federales, distintos a ISAN e ISTUV, o bien, en el caso de que existan adeudos fiscales firmes, me comprometo a celebrar convenio con las autoridades fiscales para pagarlos con los recursos que se obtengan por la enajenación, arrendamiento, prestación de servicios u otra Adquisición que se pretenda contratar, en la fecha en que las citadas autoridades señalen, en este caso, me sujeto a los establecido en la regla 2.1.18 de esta Resolución.

PROTESTO LO NECESARIO.

Atentamente

Lic. Omar Francisco Murillo Ruiz

REFERENCIA 3.11.1 (H) (ANEXO VIII)

Lic. Omar Francisco Murillo Ruiz, manifiesto bajo protesta de decir verdad, que los datos aquí asentados, son ciertos y han sido debidamente verificados, así como que cuento con facultades suficientes para suscribir la propuesta en el presente procedimiento, en mi propia representación.
No. Del Procedimiento: **29001001-010-24**

Registro Federal de Contribuyentes: **MURO911011EP4**

Domicilio: Calle y Número: **Blvd. Independencia 3775 Int. 15**

Colonia: **Residencial El Fresno** Delegación o Municipio: **Torreón**

Código Postal: **27018** Entidad Federativa: **Coahuila**

Teléfonos: **871-7161279** Fax: **871-7161279**

Correo electrónico: **geoservicios_mr@outlook.com**

Especialidad**: elaboración de proyectos, construcción y rehabilitación de obras de infraestructura hidroagrícola**

Atentamente

Lic. Omar Francisco Murillo Ruiz
Saltillo Coah. a 8 de marzo de 2024

GEO SERVICIOS
Omar Francisco Murillo Ruiz

REFERENCIA 3.11.1 (I). (ANEXO IX)
"MANIFESTAR POR ESCRITO QUE SE ASUMIRÁ LA RESPONSABILIDAD TOTAL EN CASO DE QUE SE INFRINJAN LOS DERECHOS DE: TERCEROS, PATENTES, MARCAS U OTROS SIMILARES"

Saltillo Coah. a 8 de marzo de 2024

Universidad Autónoma Agraria Antonio Narro
Calzada Antonio Narro 1923
Col. Buenavista,
Saltillo, Coahuila. México

At'n: Dr. Francisco Daniel Hernández Castillo
Encargado del despacho de la Dirección General Administrativa
de la Universidad Autónoma Agraria Antonio Narro

Nombre o Razón Social: Omar Francisco Murillo Ruiz .
Domicilio Fiscal: Blvd. Independencia 3775 Col. Residencial El Fresno. Torreón, Coah.
R.F.C.: MURO911011-EP4
Nombre del Representante Legal: Lic. Omar Francisco Murillo Ruiz
Correo electrónico: geoservicios_mr@outlook.com

Lic. Omar Francisco Murillo Ruiz, en mi propia representación, manifiesto bajo protesta de decir verdad, de asumir la responsabilidad total en caso de que se infrinjan los derechos de: terceros, patentes, marcas u otros similares, liberando a la Universidad Autónoma Agraria Antonio Narro de toda responsabilidad.

Atentamente

GEO SERVICIOS
Omar Francisco Murillo Ruiz

Lic. Omar Francisco Murillo Ruiz

REFERENCIA 3.11.1 (J). (ANEXO X)
"MANIFESTACIÓN DE CONFORMIDAD AL ESCRITO DE LAS BASES, ANEXOS Y LO ACORDADO EN LA JUNTA DE ACLARACIONES"

Saltillo Coah. a 8 de marzo de 2024

Presidente del Comité de Adquisiciones, Arrendamiento y Contratación de Servicios
De la Universidad Autónoma Agraria Antonio Narro
Saltillo, Coahuila.
PRESENTE.–

Lic. Omar Francisco Murillo Ruiz, en mi propia representación y en conformidad con el procedimiento número **29001001-010-24**, convocada por el Comité de Adquisiciones, Arrendamientos y Contratación de Servicios de la Universidad Autónoma Agraria Antonio Narro, en fecha **15** de **marzo** de **2024**, para participar en la ejecución de las Adquisiciones **Mantenimiento de pozo de agua en Predio Rincón del Buitre, en el Ejido El Retiro, Municipio de San Pedro, Coahuila**: **Tubería Ademe**.

MANIFIESTO:

- Conocer el contenido de las bases, sus anexos y lo acordado en la Junta de Aclaraciones y mi conformidad de ajustarme a sus términos, y formulo esta proposición con plena conciencia de todas las circunstancias mencionadas y por tanto renuncio a la reclamación que derive de la consecuencia de falta de previsión.

- Que esta empresa conoce la ley federal de Adquisiciones Arrendamientos y Contratación de Servicios y su reglamento.

- Que conozco las especificaciones generales complementarias y particulares de los Bienes Adquirir motivo de ésta PROCEDIMIENTO, sobre las cuales expreso mi entera conformidad.

Extiendo la presente para los fines a que hay lugar. El representante legal de manifiesto bajo protesta de decir verdad, de asumir la responsabilidad total en caso de que se infrinjan los derechos de: terceros, patentes, marcas u otros similares, liberando a la Universidad Autónoma Agraria Antonio Narro de toda responsabilidad.

Atentamente

Blvd. Independencia 3775 Col. Residencial El Fresno. C.P. 27018 Torreón, Coah. Tel. (871) 716 12 79
geoservicios_mr@outlook.com MURO911011EP4

GEO SERVICIOS
Omar Francisco Murillo Ruiz

Lic. Omar Francisco Murillo Ruiz

REFERENCIA 3.11.1 (K). (ANEXO XI)
"DOMICILIO CONVENCIONAL EN LA CIUDAD DE SALTILLO, COAHUILA PARA OÍR Y RECIBIR NOTIFICACIONES"

Saltillo Coah. a 8 de marzo de 2024

Presidente del Comité de Adquisiciones, Arrendamiento y Contratación de Servicios
De la Universidad Autónoma Agraria Antonio Narro
Saltillo, Coahuila.
PRESENTE.–

Lic. Omar Francisco Murillo Ruiz, en mi propia representación y en conformidad con el procedimiento número **29001001-010-24**, convocada por el Comité de Adquisiciones, Arrendamientos y Contratación de Servicios de la Universidad Autónoma Agraria Antonio Narro, en fecha **15** de **marzo** de **2024**, para participar en la ejecución de las Adquisiciones **Mantenimiento de pozo de agua en Predio Rincón del Buitre, en el Ejido El Retiro, Municipio de San Pedro, Coahuila**: **Tubería Ademe**.

MANIFIESTO:

Que el domicilio para oír y recibir todo tipo de notificaciones y documentos que se deriven de los actos del procedimiento de adjudicación del contrato, y en caso de que resultare ganador de los actos del procedimiento de contratación y del contrato respectivo es:

DOMICILIO:

Calle: C. Plátano
Número: 170
entre las calles de: Cacao y Boldo Colonia: Fraccionamiento El Álamo
Código Postal: 25088
Ciudad: Saltillo
Estado: Coahuila
Teléfono: 871-7161279

GEO SERVICIOS
Omar Francisco Murillo Ruiz

fax: 871-7161279
Correo electrónico: geoservicios_mr@outlook.com

Atentamente



Lic. Omar Francisco Murillo Ruiz

REFERENCIA 3.11.1 (L). (ANEXO XII)
"FORMATO DE NO ENCONTRARSE INHABILITADO POR RESOLUCIÓN DE LA SECRETARIA DE LA FUNCIÓN PÚBLICA"

Saltillo Coah. a 8 de marzo de 2024

Universidad Autónoma Agraria Antonio Narro
Calzada Antonio Narro 1923
Col. Buenavista,
Saltillo, Coahuila. México

At'n: Dr. Francisco Daniel Hernández Castillo
Encargado del despacho de la Dirección General Administrativa
de la Universidad Autónoma Agraria Antonio Narro

Nombre o Razón Social: Omar Francisco Murillo Ruiz .
Domicilio Fiscal: Blvd. Independencia 3775 Col. Residencial El Fresno. Torreón, Coah.
R.F.C.: MURO911011-EP4
Nombre del Representante Legal: Lic. Omar Francisco Murillo Ruiz
Correo electrónico: geoservicios_mr@outlook.com

Manifiesto bajo protesta de decir verdad de que por conducto de: **Lic. Omar Francisco Murillo Ruiz** no participan en los procedimientos de contratación, personas físicas o morales que se encuentren inhabilitadas por resolución de la Secretaría de la Función Pública, en términos de la Ley de Adquisiciones, Arrendamientos y Servicios del sector público, con el propósito de evadir los efectos de inhabilitación, tomando en consideración, entre otros los supuestos siguientes:

- Personas morales en cuyo capital social participen personas físicas o morales que se encuentren inhabilitadas en términos del primer párrafo

- Personas morales que en su capital social participen personas morales en cuyo capital social, a su vez, participen personas físicas o morales que se encuentren inhabilitadas en términos del primer párrafo

- Personas físicas que participen en el capital social de personas morales que se encuentren inhabilitadas.

Atentamente

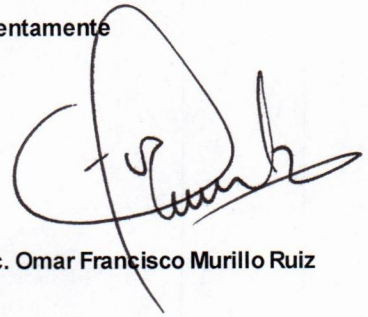

Lic. Omar Francisco Murillo Ruiz

REFERENCIA 3.11.2 (B). (ANEXO XVIII)
"RELACIÓN DE CONTRATOS CELEBRADOS DURANTE EL ÚLTIMO AÑO"

Saltillo Coah. a 8 de marzo de 2024

Presidente del Comité de Adquisiciones, Arrendamiento y Contratación de Servicios
De la Universidad Autónoma Agraria Antonio Narro
Saltillo, Coahuila.
PRESENTE.–

OBRA: PERFORACIÓN DEL POZO 1988 EN EL EJ. NUEVO REYNOSA. **CLIENTE: GRUPO PRODUCTIVO NUEVO REYNOSA S.C. DE P. DE R.L.** **LUGAR:** VIESCA, COAH. **INICIO:** ENERO 2024 – EN PROCESO **$3'913,814.16**	**OBRA: EQUIPAMIENTO ELECTROMECÁNICO DEL POZO 2775, INCLUYE BOMBA SUMERGIBLE, 80 TRAMOS DE 6", TRANSFORMADOR DE 150 KVA, ARRANCADOR DE 125 HP Y 250 M DE CABLE SUMERGIBLE.** **CLIENTE:** GRUPO GREGORIO A. GARCÍA, S. DE P.R. DE R.L. **LUGAR:** VIESCA, COAH. **INICIO:** NOVIEMBRE 2023 – DICIEMBRE 2023 **$1'645,865.00**
OBRA: MANTENIMIENTO PREVENTIVO Y CORRECTIVO DE CÁRCAMOS EN LA CD. Y EJIDOS DEL MPIO. DE MATAMOROS, COAH. **CLIENTE:** PRESIDENCIA MUNICIPAL DE MATAMOROS, COAH **LUGAR:** MATAMOROS, COAH. **INICIO:** MARZO 2023 – JULIO 2023 **$624,004.26**	**OBRA: REHABILITACIÓN DEL POZO N° 8.** **CLIENTE:** PRESIDENCIA MUNICIPAL DE MATAMOROS, COAH **LUGAR:** MATAMOROS, COAH. **INICIO:** AGOSTO 2023 - OCTUBRE 2023 **$460,288.00**

GEO SERVICIOS
Omar Francisco Murillo Ruiz

OBRA: MANTENIMIENTO PREVENTIVO Y CORRECTIVO DE POZOS EN LA CD. Y EJIDOS DEL MPIO. **CLIENTE:** PRESIDENCIA MUNICIPAL DE MATAMOROS, COAH. **LUGAR:** MATAMOROS, COAH. **INICIO:** FEBRERO 2023 – JULIO 2023 **$3'000,000.00**	**OBRA: CONSTRUCCIÓN DE TANQUE DE REBOMBEO EN EL EJ. LA LUZ.** **CLIENTE:** PRESIDENCIA MUNICIPAL DE MATAMOROS, COAH **LUGAR:** MATAMOROS, COAH. **INICIO:** FEBRERO 2023 – ABRIL 2023 **$,'909,890.55**

Atentamente

Lic. Omar Francisco Murillo Ruiz

REFERENCIA 3.11.2 (C). (ANEXO XIX)
"CARTA COMPROMISO DE CUMPLIR CON LA ENTREGA DE LOS BIENES SOLICITADOS EN EL CATÁLOGO DE CONCEPTOS"

Saltillo Coah. a 8 de marzo de 2024

Presidente del Comité de Adquisiciones, Arrendamiento y Contratación de Servicios
De la Universidad Autónoma Agraria Antonio Narro
Saltillo, Coahuila.
PRESENTE.–

El suscrito, **Lic. Omar Francisco Murillo Ruiz**, en mi propia representación y en conformidad con el procedimiento número **29001001-010-24**, convocada por el Comité de Adquisiciones, Arrendamientos y Contratación de Servicios de la Universidad Autónoma Agraria Antonio Narro, en fecha **15** de **marzo** de **2024**, para participar en la ejecución de las Adquisiciones **Mantenimiento de pozo de agua en Predio Rincón del Buitre, en el Ejido El Retiro, Municipio de San Pedro, Coahuila**: **Tubería Ademe**.

MANIFIESTO:

Que, de resultar ganador extiendo el compromiso a nombre de mi representada de cumplir con la entrega de los bienes solicitados en el catálogo de conceptos en tiempo y forma, y que la vigencia de la oferta será por todo el tiempo que dure el procedimiento desde la presentación de propuestas hasta la vigencia del contrato.

Atentamente

Blvd. Independencia 3775 Col. Residencial El Fresno. C.P. 27018 Torreón, Coah. Tel. (871) 716 12 79
geoservicios_mr@outlook.com MURO911011EP4

GEO SERVICIOS
Omar Francisco Murillo Ruiz

Lic. Omar Francisco Murillo Ruiz

UNIVERSIDAD AUTÓNOMA AGRARIA ANTONIO NARRO

DEPARTAMENTO DE OBRAS Y MANTENIMIENTO

Calzada Antonio Narro 1923, Buenavista, 25315 Saltillo, Coahuila.

Tel: (844) 4-11-02-00

CLAVE	CONCEPTO	PRECIO UNITARIO	IVA	TOTAL
1	TRABAJOS DE: MANTENIMIENTO DE POZO DE AGUA EN PREDIO RINCON DEL BUITRE, EN EL EJIDO EL RETIRO, MUNICIPIO DE SAN PEDRO, COAHUILA: TUBERIA ADEME."	$6,196,610.00	$991,457.60	$7,188,067.60

Atentamente

Blvd. Independencia 3775 Col. Residencial El Fresno. C.P. 27018 Torreón, Coah. Tel. (871) 716 12 79
geoservicios_mr@outlook.com MURO911011EP4

Lic. Omar Francisco Murillo Ruiz

REFERENCIA 4.1 (B). (ANEXO XXIX)
"MANIFESTACIÓN DE LOS PRECIOS FIRMES"

Saltillo Coah. a 8 de marzo de 2024

Universidad Autónoma Agraria Antonio Narro
Calzada Antonio Narro 1923
Col. Buenavista,
Saltillo, Coahuila. México

At'n: Dr. Francisco Daniel Hernández Castillo
Encargado del despacho de la Dirección General Administrativa
de la Universidad Autónoma Agraria Antonio Narro

Nombre o Razón Social: Omar Francisco Murillo Ruiz .
Domicilio Fiscal: Blvd. Independencia 3775 Col. Residencial El Fresno. Torreón, Coah.
R.F.C.: MURO911011-EP4
Nombre del Representante Legal: Lic. Omar Francisco Murillo Ruiz
Correo electrónico: geoservicios_mr@outlook.com

Por medio de la presente y en mi calidad de MI propia representación, manifiesto bajo protesta de decir verdad que de resultar designado como ganador en el procedimiento número **29001001-010-24**, para participar en la ejecución de las Adquisiciones **Mantenimiento de pozo de agua en Predio Rincón del Buitre, en el Ejido El Retiro, Municipio de San Pedro, Coahuila**: **Tubería Ademe**., me comprometo a mantener los precios establecidos en mi propuesta económica por el período establecido en el contrato, que se firmara con la convocante al término del procedimiento.

GEO SERVICIOS
Omar Francisco Murillo Ruiz

Atentamente



Lic. Omar Francisco Murillo Ruiz

Blvd. Independencia 3775 Col. Residencial El Fresno. C.P. 27018 Torreón, Coah. Tel. (871) 716 12 79
geoservicios_mr@outlook.com MURO911011EP4

FECHA: 01 de marzo de 2023

Opinión del Cumplimiento de Obligaciones Fiscales en materia de Seguridad Social

Folio: 167768536591884427752 3

Clave de R.F.C.: MURO911011EP4

Nombre, Denominación o Razón Social: OMAR FRANCISCO MURILLO RUIZ

Estimado Patrón:

Respuesta de opinión:

En atención a su consulta sobre el Cumplimiento de Obligaciones, se le informa lo siguiente:

En los controles electrónicos del Instituto Mexicano del Seguro Social, se observa que en el momento en que se realiza esta revisión, se encuentra al corriente con las obligaciones de pago de aportaciones Seguridad Social, toda vez que no se registran créditos fiscales firmes a su cargo, por lo anterior se emite opinión Positiva.

La presente opinión se realiza únicamente verificando que no existan créditos fiscales firmes a su cargo, sin que sea una constancia del correcto entero de las aportaciones de Seguridad Social, para lo cual el IMSS se reserva sus facultades de verificación previstas en la Ley del Seguro Social y el Código Fiscal de la Federación.

Revisión practicada el día 01 de marzo de 2023, a las 09:42 horas.

Esta carta opinión del cumplimiento de obligaciones fiscales tiene una vigencia hasta el 01 de marzo de 2023, 23:59:59.

Usted tiene registrado(s) 2 trabajador(es) activo(s) ante el IMSS.

NOTAS:

1. En caso de estar inconforme y usted sea el particular que esté inscrito ante el IMSS o sea el representante legal, podrá usted promover una aclaración ante la Subdelegación que controla el (los) crédito(s) fiscales y adjuntar este documento, así como los documentos que soporten su aclaración.
2. La presente opinión se emite considerando lo establecido en los incisos a) y b), del Acuerdo de fecha 27 de abril de 2022 emitido por el H. Consejo Técnico del Instituto Mexicano del Seguro Social.
3. Tiene una vigencia del mismo día que fue consultada, de conformidad con el Acuerdo de fecha 27 de abril de 2022 emitido por el H. Consejo Técnico del Instituto Mexicano del Seguro Social.
4. La opinión del cumplimiento, se genera atendiendo a la situación fiscal del patrón en los siguientes sentidos: POSITIVA.- Cuando el particular esté inscrito ante el IMSS y al corriente en el cumplimiento de las obligaciones que se consideran en los incisos a) y b) de la regla cuarta, de conformidad con el Acuerdo de fecha 27 de abril de 2022 emitido por el H. Consejo Técnico del Instituto Mexicano del Seguro Social; NEGATIVA.- Cuando el particular no esté al corriente en el cumplimiento de las obligaciones en materia de seguridad social que se consideran en los incisos a) y b) de la regla cuarta del acuerdo antes citado; SIN OPINIÓN.- Cuando no se localice en los controles electrónicos del IMSS la información suficiente para determinar el cumplimiento de las obligaciones fiscales en materia de seguridad social de los particulares.
5. Se incluyen datos informativos, en su caso tales como: si el particular cuenta con algún acto de fiscalización en proceso o si cuenta con medios de defensa interpuestos en contra de acto administrativos o resoluciones emitidas por el IMSS o si cuenta con algún convenio de pago a plazos, los cuales no inciden en el sentido que se emita la opinión.
6. La presente opinión se emite de conformidad con lo establecido en el artículo 32-D del Código Fiscal de la Federación y del Acuerdo ACDO.SA2.HCT.270422/107.P.DIR de fecha 27 de abril de 2022 emitido por el H. Consejo Técnico del Instituto Mexicano del Seguro Social.

Este servicio es gratuito.
El IMSS es el instrumento básico de seguridad social para todos los trabajadores y sus familias.

Sus datos personales son incorporados y protegidos en los sistemas del IMSS, de conformidad con los Lineamientos de Protección de Datos Personales y con las diversas disposiciones fiscales y legales sobre confidencialidad y protección de datos, a fin de ejercer las facultades conferidas a la autoridad fiscal.

Si desea modificar o corregir sus datos personales, puede acudir a la Subdelegación competente.

Cadena Original: ||Invocante:portalimssdigital|Tramite:Carta de No Adeudo Art. 32D|Fecha:01 de marzo 2023, 09:42:45|Folio:167768536591884427752 3|RFC:MURO911011EP4|Nombre o Razon Social:OMAR FRANCISCO MURILLO RUIZ|CURP:MURO911011HCLRZM08|Opinion:POSITIVA|FechaInicioVigencia:01 de marzo 2023, 09:42:45|FechaFinVigencia:01 de marzo de 2023, 23:59:59||

Sello digital: Zz2sFC/29XxZzvLoUAykMYQhMukeqEntp4z51N+yHhnC4x3X1jfYyPGm7batezSinwtFoKfA6CQqzJDCfmJmjuJsV7sDXIKxrG+aw3mnkFbql7XtpXf4BAKh7T/Yf0pA6XgTPxasIL/DOMrJdluOBZa7vnQiTzlZGxsUeRS8+og45r54wXV9crbHzZ4WvfRshiXiiu9g4cLVvyQ2lY8qZVckPN5BaS/BnL6Zr4qBkiwwOisTrSOcfAuT4PzOlWYd9At0TS0CU/lFHRBUFX8sFyPfjyDpOnk53KnREsMdKCeB4UVezLIzRbkEUgwTMbrg92nCdq7eTseMVcjKpDbtlQ==

Secuencia Notarial: 15af1b8d-27e4-4eac-89dd-969a6b9c304c

Número de Serie: 00000000000000000001

gob mx

Servicio de Administración Tributaria

Opinión del cumplimiento de obligaciones fiscales

Folio	Clave R.F.C.
23NA8111280	MURO911011EP4

Nombre, Denominación o Razón social
OMAR FRANCISCO MURILLO RUIZ

Estimado contribuyente

Respuesta de opinión:

En atención a su consulta sobre el Cumplimiento de Obligaciones, se le informa lo siguiente:

En los controles electrónicos institucionales del Servicio de Administración Tributaria, se observa que en el momento en que se realiza esta revisión, se encuentra al corriente en el cumplimiento de los puntos que se revisa la opinión del cumplimiento de obligaciones fiscales, contenidos en la Resolución Miscelánea Fiscal vigente. Por lo que se emite esta opinión del cumplimiento de obligaciones fiscales, en sentido POSITIVO. La presente opinión no es una constancia del correcto entero de los impuestos declarados, para lo cual el SAT se reserva sus facultades de verificación previstas en el Código Fiscal de la Federación.

Revisión practicada el día 01 de marzo de 2023, a las 09:33 horas

Notas

1.-Tratándose de estímulos o subsidios, tiene una vigencia de 3 meses contada a partir del día en que se emite según lo establecido en la regla 2.1.28. y 30 días naturales a partir de su emisión para trámites diferentes al señalado, de acuerdo a la regla 2.1.37. de la Resolución Miscelánea Fiscal para 2023.

2.-El procedimiento para obtener la opinión se realiza conforme a lo previsto en la regla 2.1.37. de la Resolución Miscelánea Fiscal para 2023 y de acuerdo a lo establecido en el artículo 32-D del Código Fiscal de la Federación y no constituye respuesta favorable respecto a contribuyentes que se ubican en los supuestos del artículo 69 del Código Fiscal de la Federación.

3.-La opinión del cumplimiento, se genera atendiendo a la situación fiscal del contribuyente en los siguientes sentidos: POSITIVA. - Cuando el contribuyente esté inscrito y al corriente en el cumplimiento de las obligaciones que se consideran en los numerales 1 a 12 de la regla 2.1.37. de la Resolución Miscelánea Fiscal para 2023; NEGATIVA. - Cuando el contribuyente esté inscrito y no se encuentre al corriente en el cumplimiento de las obligaciones que se consideran en los numerales 1 a 12 de la regla 2.1.37. de la Resolución Miscelánea Fiscal para 2023; INSCRITO SIN OBLIGACIONES.- Cuando el contribuyente está inscrito en el RFC pero no tiene obligaciones fiscales.

4.-Para estímulos o subsidios, la opinión que se genere indicando que es Inscrito SIN OBLIGACIONES fiscales, se tomará como Positiva cuando el monto del subsidio no rebase de 40 UMAS elevado al año, en caso contrario se considera como resultado Negativo.

Cadena Original

||MURO911011EP4|23NA8111280|01-03-2023|P||00001088888800000031||

Sello Digital

i1CSdBF0nI0S+/VSe+0mic1WO6f10JfQXTIUG5SfW18Qpuwd1oBhBSIv2tmu8Q8yFKZRQ3CqoIvR2Ct/+GRQbi8eY
WvB+voer6ZRQbyW6C/yhfDUQcYWC2FA0iKjSeBdpttK/qBi6seHzhx5EiEO1ClmMbbFmJ3wwT2ZJ3nJP8AaKRleuM
ky4oltEdYa1mHx75SLBhJsWU9skz7KDivIaKpNm6A9imtCsN7ki/E8+XV7UCdFB4fcvCt13TcnCD96mfUISjr+LwY
Q1BhrUBtQWbwonScf1VMva9x+vwU2QptPM1YgErE+oBQt1+IXHMCYFLGICXhu2ZZdSMDGdjQ==

GOBIERNO DE MÉXICO | HACIENDA SECRETARÍA DE HACIENDA Y CRÉDITO PÚBLICO | SAT SERVICIO DE ADMINISTRACIÓN TRIBUTARIA

Contacto:
Av. Hidalgo 77, col. Guerrero, c.p. 06300, Ciudad de México. Atención telefónica 01 55 627 22 728, desde Estados Unidos y Canadá 01 877 44 88 728.

5.-La opinión que se genere indicando que es INSCRITO SIN OBLIGACIONES fiscales, se considera Opinión Negativa para efectos de contratación de adquisiciones, arrendamientos, servicios u obra pública

6.-El procedimiento para obtener la opinión se realiza conforme a lo previsto en la regla 2.1.37. de la Resolución Miscelánea Fiscal para 2023 y de acuerdo a lo establecido en el artículo 32-D del Código Fiscal de la Federación.

Este servicio es gratuito, en el SAT nuestra misión es servirle.

Sus datos personales son incorporados y protegidos en los sistemas del SAT, de conformidad con los lineamientos de protección de Datos Personales y con las diversas disposiciones fiscales y legales sobre confidencialidad y protección de datos, a fin de ejercer las facultades conferidas a la autoridad fiscal.

Si desea modificar o corregir sus datos personales, puede acudir a la Administración Desconcentrada de Servicios al Contribuyente de su preferencia y/o a través del Portal del SAT.

Cadena Original

||MURO911011EP4|23NA8111280|01-03-2023|P||00001088888800000031||

Sello Digital

i1CSdBF0nl0S+/VSe+0mic1WO6f10JfQXTlUG5SfW18Qpuwd1oBhBSlv2tmu8Q8yFKZRQ3CqolvR2Ct/+GRQbi8eY
WvB+voer6ZRQbyW6C/yhfDUQcYWC2FA0iKjSeBdpttK/qBi6seHzhx5EiEO1ClmMbbFmJ3wwT2ZJ3nJP8AaKRleuM
ky4oltEdYa1mHx75SLBhJsWU9skz7KDivIaKpNm6A9imtCsN7ki/E8+XV7UCdFB4fcvCt13TcnCD96mfUlSjr+LwY
Q1BhrUBtQWbwonScf1VMva9x+vwU2QptPM1YgErE+oBQt1+IXHMCYFLGICXhu2ZZdSMDGdjQ==

Contacto:
Av. Hidalgo 77, col. Guerrero, c.p. 06300, Ciudad de México. Atención telefónica 01 55 627 22 728, desde Estados Unidos y Canadá 01 877 44 88 728.

CÉDULA DE IDENTIFICACIÓN FISCAL

HACIENDA
SECRETARÍA DE HACIENDA Y CRÉDITO PÚBLICO

SAT
SERVICIO DE ADMINISTRACIÓN TRIBUTARIA

MURO911011EP4
Registro Federal de Contribuyentes

OMAR FRANCISCO MURILLO RUIZ
Nombre, denominación o razón social

idCIF: 14101392047
VALIDA TU INFORMACIÓN FISCAL

CONSTANCIA DE SITUACIÓN FISCAL

Lugar y Fecha de Emisión
TORREON , COAHUILA DE ZARAGOZA A 01 DE MARZO DE 2023

MURO911011EP4

Datos de Identificación del Contribuyente:

RFC:	MURO911011EP4
CURP:	MURO911011HCLRZM08
Nombre (s):	OMAR FRANCISCO
Primer Apellido:	MURILLO
Segundo Apellido:	RUIZ
Fecha inicio de operaciones:	29 DE ABRIL DE 2013
Estatus en el padrón:	ACTIVO
Fecha de último cambio de estado:	12 DE JULIO DE 2013
Nombre Comercial:	

Datos del domicilio registrado

Código Postal:27018	**Tipo de Vialidad:** BOULEVARD (BLVD.)
Nombre de Vialidad: INDEPENDENCIA	**Número Exterior:** 3775
Número Interior:15	**Nombre de la Colonia:** RESIDENCIAL EL FRESNO
Nombre de la Localidad: TORREON	**Nombre del Municipio o Demarcación Territorial:** TORREON
Nombre de la Entidad Federativa: COAHUILA DE ZARAGOZA	**Entre Calle:** RUBEN DARIO

HACIENDA
SECRETARÍA DE HACIENDA Y CRÉDITO PÚBLICO

SAT
SERVICIO DE ADMINISTRACIÓN TRIBUTARIA

Contacto
Av. Hidalgo 77, col. Guerrero, C.P. 06300, Ciudad de México.
Atención telefónica desde cualquier parte del país:
MarcaSAT 55 627 22 728 y para el exterior del país
(+52) 55 627 22 728

Y Calle: LOPE DE VEGA

Actividades Económicas:

Orden	Actividad Económica	Porcentaje	Fecha Inicio	Fecha Fin
1	Construcción de obras para el suministro de agua realizados para el sector agrícola o ganadero	17	01/04/2018	
2	Asalariado	13	01/04/2018	
1	Construcción de obras para el tratamiento, distribución y suministro de agua y drenaje	10	17/02/2014	
4	Comercio al por mayor de cemento, tabique y grava	10	17/02/2014	
2	Otras construcciones de ingeniería civil u obra pesada	10	17/02/2014	
6	Comercio al por mayor de maquinaria y equipo para la construcción y la minería	10	17/02/2014	
[redacted]	Comercio al por mayor de otros materiales para la construcción, excepto de madera	10	17/02/2014	
9	Restaurantes-bar con servicio de meseros	10	01/04/2018	
4	Construcción de obras de urbanización	10	01/04/2018	

Regímenes:

Régimen	Fecha Inicio	Fecha Fin
Régimen de las Personas Físicas con Actividades Empresariales y Profesionales	17/02/2014	
Régimen de Sueldos y Salarios e Ingresos Asimilados a Salarios	01/04/2018	

Obligaciones:

Descripción de la Obligación	Descripción Vencimiento	Fecha Inicio	Fecha Fin
Declaración anual de ISR. Personas Físicas.	A más tardar el 30 de abril del ejercicio siguiente.	17/02/2014	
[redacted]o provisional mensual de ISR por actividades empresariales. Régimen de Actividades Empresariales y Profesionales	A más tardar el día 17 del mes inmediato posterior al periodo que corresponda.	17/02/2014	
Declaración de proveedores de IVA	A más tardar el último día del mes inmediato posterior al periodo que corresponda.	17/02/2014	
Pago definitivo mensual de IVA.	A más tardar el día 17 del mes inmediato posterior al periodo que corresponda.	17/02/2014	
Entero de retenciones mensuales de ISR por sueldos y salarios	A más tardar el día 17 del mes inmediato posterior al periodo que corresponda.	01/10/2014	

Sus datos personales son incorporados y protegidos en los sistemas del SAT, de conformidad con los Lineamientos de Protección de Datos Personales y con diversas disposiciones fiscales y legales sobre confidencialidad y protección de datos, a fin de ejercer las facultades

Contacto
Av. Hidalgo 77, col. Guerrero, C.P. 06300, Ciudad de México.
Atención telefónica desde cualquier parte del país:
MarcaSAT 55 627 22 728 y para el exterior del país
(+52) 55 627 22 728

conferidas a la autoridad fiscal.

Si desea modificar o corregir sus datos personales, puede acudir a cualquier Módulo de Servicios Tributarios y/o a través de la dirección http://sat.gob.mx

"La corrupción tiene consecuencias ¡denúnciala! Si conoces algún posible acto de corrupción o delito presenta una queja o denuncia a través de: www.sat.gob.mx, denuncias@sat.gob.mx, desde México: (55) 8852 2222, desde el extranjero: + 55 8852 2222, SAT móvil o www.gob.mx/sfp".

Cadena Original Sello: ||2023/03/01|MURO911011EP4|CONSTANCIA DE SITUACIÓN FISCAL|20000108888880000000 31||

Sello Digital: kmN9zyTPEIAdDjeWaq1pHYM0XgTiJC5h2I0pjkdBxPGC0N3Y9Wry8bOp6axL02wERaBGJMGToOeuhkf5L7IRS
ziwDYR5EjThsC6H1IeGKN7/F3rFtYZiy6MCL6zglvpIYPZ2p0QTiALeZbzFZ3jPxywe2lzuL7cxcM7QGFbfIEQ=

HACIENDA
SECRETARÍA DE HACIENDA Y CRÉDITO PÚBLICO
SAT
SERVICIO DE ADMINISTRACIÓN TRIBUTARIA

Contacto
Av. Hidalgo 77, col. Guerrero, C.P. 06300, Ciudad de México.
Atención telefónica desde cualquier parte del país:
MarcaSAT 55 627 22 728 y para el exterior del país
(+52) 55 627 22 728

INFONAVIT

Coordinación General de Recaudación Fiscal
Gerencia Senior de Recaudación y Cobranza Fiscal
Gerencia de Cobro Persuasivo, Coactivo y Garantías

Oficio: CGRF/GSRyCF/GCPCyG/0000453455/2023

Asunto: Constancia de Situación Fiscal.

Ciudad de México, a 01 de Marzo de 2023.

RAZON SOCIAL: OMAR FRANCISCO MURILLO RUIZ
NRP: A4068522101
P r e s e n t e .

El Instituto del Fondo Nacional de la Vivienda para los Trabajadores en su carácter de organismo fiscal autónomo, de acuerdo a lo dispuesto en el artículo 30, segundo párrafo, de la Ley del Instituto del Fondo Nacional de la Vivienda para los Trabajadores, a través de la Gerencia de Cobro Persuasivo, Coactivo y Garantías perteneciente a la Gerencia Senior de Recaudación y Cobranza Fiscal, y de conformidad con lo establecido en los artículos 4 fracción VII, 5 y 11 del Reglamento Interior del Instituto del Fondo Nacional de la Vivienda para los Trabajadores en Materia de Facultades como Organismo Fiscal Autónomo, publicado en el Diario Oficial de la Federación el 20 de junio de 2008, modificado mediante Decreto por el que se reforman y adicionan diversas disposiciones de dicho Ordenamiento, publicado en el Diario Oficial de la Federación el día 31 de julio de 2017, emite la presente constancia de situación fiscal en materia de aportaciones y amortizaciones patronales frente al Infonavit, de conformidad con lo estipulado en el artículo 3 fracción IV, del referido Reglamento Interior del Instituto del Fondo Nacional de la Vivienda para los Trabajadores en Materia de Facultades como Organismo Fiscal Autónomo, conforme a lo siguiente:

Del análisis practicado en los sistemas de este Instituto se advierte que **OMAR FRANCISCO MURILLO RUIZ**, con Número de Registro Patronal **A4068522101**, **NO se identificaron adeudos ante el Infonavit**, mismo que se encuentra al corriente en sus obligaciones que señala el artículo 29 de la Ley del Instituto del Fondo Nacional de la Vivienda para los Trabajadores, de aportar el cinco por ciento de los salarios cubiertos a sus trabajadores y de retener y enterar los descuentos para amortizaciones de crédito, hasta el 06 bimestre 2022.

Lo anterior, sin perjuicio de que este Instituto como Organismo Fiscal Autónomo, se reserva el ejercicio de sus facultades en su carácter de Autoridad Fiscal, previstas en el Código Fiscal de la Federación y la Ley del Instituto del Fondo Nacional de la Vivienda para los Trabajadores en caso de que surgiera información complementaria y/o ajustes que modificaran la cuenta de los periodos revisados, al emitir la presente constancia.

Cabe mencionar, que el presente documento es de carácter meramente informativo, por lo que no constituye acto o resolución de carácter fiscal, no determina cantidad alguna a pagar, ni genera derechos.

Atentamente

Lic. Eduardo Jolly Zarazua
Gerente de Cobro Persuasivo, Coactivo y Garantias

01-A4068522101202300000453455

ESTADOS UNIDOS MEXICANOS
REGISTRO CIVIL

EN NOMBRE DEL ESTADO INDEPENDIENTE, LIBRE Y SOBERANO DE COAHUILA DE ZARAGOZA Y COMO OFICIAL MAYOR DEL REGISTRO CIVIL, CERTIFICO QUE EN EL LIBRO No. 1 TOMO No. 6 DEL ARCHIVO GENERAL DEL REGISTRO CIVIL, EN LA FOJA No. 43 SE ENCUENTRA ASENTADA EL ACTA No. 1043 DE FECHA 21 DE OCTUBRE DE 1991 LEVANTADA POR EL C. OFICIAL 8 DEL REGISTRO CIVIL CON RESIDENCIA EN TORREON MUNICIPIO DE TORREON, COAHUILA EN LA CUAL SE CONTIENEN LOS SIGUIENTES DATOS:

ACTA DE NACIMIENTO

NOMBRE **OMAR FRANCISCO MURILLO RUIZ**

FECHA DE NACIMIENTO

1991	OCTUBRE	11	03:15:00
AÑO	MES	DIA	HORA

PRESENTADO **VIVO** SEXO **MASCULINO**

LUGAR DE NACIMIENTO

TORREON	TORREON	COAHUILA	MEXICO
LOCALIDAD	MUNICIPIO	ENTIDAD	PAIS

COMPARECIO **AMBOS**

PADRES

NOMBRE **FRANCISCO MURILLO MEDINA** EDAD **33** NACIONALIDAD **MEXICANA**

NOMBRE **ALLYSON ALICIA RUIZ NAJERA** EDAD **31** NACIONALIDAD **MEXICANA**

ABUELOS PATERNOS

NOMBRE **FRANCISCO MURILLO PERALTA** NACIONALIDAD **MEXICANA**

NOMBRE **MARIA GUADALUPE MEDINA AMADOR** NACIONALIDAD **MEXICANA**

ABUELOS MATERNOS

NOMBRE **MANUEL RUIZ DE HARO** NACIONALIDAD **MEXICANA**

NOMBRE **MARIA DE LA CRUZ NAJERA RODRIGUEZ** NACIONALIDAD **MEXICANA**

C.R.I.P. **050350891010437** C.U.R.P. **MURO911011HCLRZM03**

ANOTACIONES REGISTRADAS

SE EXTIENDE ESTA CERTIFICACIÓN, CON FUNDAMENTO EN LOS ARTÍCULOS 156 DEL CÓDIGO CIVIL VIGENTE EN EL ESTADO, 3°, 4° y 5° DE LA LEY DEL REGISTRO CIVIL PARA EL ESTADO DE COAHUILA DE ZARAGOZA.

EN SALTILLO A LOS 17 DIAS DEL MES DE ENERO DEL 2014

LA C. OFICIAL MAYOR DEL REGISTRO CIVIL DOY FE.

LIC. NORMA IRENE LOPEZ RIVERA

NOMBRE

SELLO DE LA DIRECCIÓN DEL REGISTRO CIVIL

ESTADO DE COAHUILA DE ZARAGOZA
PODER EJECUTIVO
DIRECCION DEL REGISTRO CIVIL

TRAMITE No. 976581

ASIENTA ANGELICA MARIA NAVARRO MARTINEZ

Importe: **$93.00**

(***NOVENTA Y TRES PESOS 00/100 M.N.*****)**

FIRMA

Importe: $93.00 Importe: $93.00 Importe: $93.00 Importe: $93.00 Importe: $93.00 Importe: $93.00 Importe: $93.00 Importe: $93.00 Importe: $93.00 Importe: $93.00 Importe: $93.00 Importe: $93.00 Importe: $93.00 Importe: $93.00 Importe: $93.00 Importe: $93.00 Importe: $93.00 Importe: $93.00 Importe: $93.00 Importe: $93.00

6422017

HACIENDA
SECRETARÍA DE HACIENDA Y CRÉDITO PÚBLICO

ACUSE DE RECIBO
DECLARACIÓN DEL EJERCICIO DE IMPUESTOS FEDERALES

SAT
SERVICIO DE ADMINISTRACIÓN TRIBUTARIA

RFC:	MURO911011EP4
Nombre:	OMAR FRANCISCO MURILLO RUIZ

Tipo de declaración:	Normal		
Período de la declaración:	Del Ejercicio	**Ejercicio:**	2023
Fecha y hora de presentación:	29/04/2024 11:10	**Medio de presentación:**	Internet
Número de operación:	241160043995		
Versión:	5.7.27	**Fecha de vencimiento:**	30/04/2024

Impuestos que declara:

Concepto de pago 1:	ISR PERSONAS FÍSICAS
A favor:	1,695
Cantidad a cargo:	0
Cantidad a pagar:	0

INGRESOS QUE DECLARA:

Sueldos, salarios y asimilados

Actividad empresarial y servicios profesionales (Honorarios)

Es recomendable verificar que el importe calculado de la parte actualizada esté correcto, en virtud de que puede haber cambiado el índice nacional de precios al consumidor y el cálculo debe estar basado en el último publicado.

Los datos personales son incorporados y protegidos en los sistemas del SAT, de conformidad con las disposiciones legales en la materia.

Para modificar o corregir datos personales visita sat.gob.mx.

Este acuse es emitido sin prejuzgar la veracidad de los datos asentados ni el cumplimiento dentro de los plazos establecidos. Quedan a salvo las facultades de revisión de la autoridad fiscal.

Sello digital :

lH/gsb/clPxoYgCPVxrLvn+BeMMBiCclelWC0enrgX/wirGGqHwLRpKIVBouHowlFFTGN1DJR+aYT/zndACVnYDTPIG2XJIpjE5G
y0tIYhtV1I4YIxO+PLvyBR+CwArW2SYC1WAtQtvE9yqX74f4bVSpLmwx+SkSY4c6WJV9hcZVIUO/l4lrUAizExSZYw+U5R3vlE1k
/74QMeRwf2INnDnmdVixBvxo1WgF9s3gDwbOM8I/HKP0zkemAOoC0UGXLGT+LRRi+qFFDRmBHOcxs2Ayrh31NqQBTZmcZN8u9Jcg
ejOuRgQlQDKVqLH2ZeD0IJaxDXscMm6MJxHu4IbQDA==

HACIENDA
SECRETARÍA DE HACIENDA Y CRÉDITO PÚBLICO

DECLARACIÓN DEL EJERCICIO DE IMPUESTOS FEDERALES

SAT
SERVICIO DE ADMINISTRACIÓN TRIBUTARIA

RFC: MURO911011EP4
Nombre OMAR FRANCISCO MURILLO RUIZ

Tipo de declaración: Normal
Período de la declaración: Del Ejercicio
Ejercicio: 2023
Número de operación: 241160043995
Fecha y hora de presentación: 29/04/2024 11:10
Versión: 5.7.27
Fecha de vencimiento: 30/04/2024

DATOS DE NÓMINA

DATOS DE COMPROBANTES DE PAGO DE NÓMINA

	Importe	Núm. de trabajadores
TOTAL DE NÓMINA	205,309	6

	Importe	ISR retenido	ISR enterado	Diferencia	Núm. de trabajadores
SUELDOS Y SALARIOS	205,309	3,830	3,828	2	6
ASIMILADOS A SALARIOS	0	0		0	0

DETERMINACIÓN DE LA NÓMINA A DEDUCIR

Sueldos y salarios

NÓMINA POR SUELDOS Y SALARIOS, EXENTA	6,318
NÓMINA POR SUELDOS Y SALARIOS, GRAVADA	198,991
NÓMINA POR SUELDOS Y SALARIOS, TOTAL	205,309

Total de nómina por sueldos y salarios

MES	TOTAL DE NÓMINA	NÓMINA EXENTA	ISR RETENIDO	ISR ENTERADO	DIFERENCIA	NÚMERO DE TRABAJADORES	ESTATUS	N° DE OPERACIÓN	FECHA DE PRESENTACIÓN
ENERO	12,008	0	255	255	0	2	PRESENTADA PAGADA	230390029864	20/02/2023
FEBRERO	12,008	0	255	255	0	2	PRESENTADA PAGADA	230240365394	21/03/2023
MARZO	12,008	0	255	255	0	2	PRESENTADA PAGADA	230890085950	18/04/2023
ABRIL	15,010	0	319	319	0	2	PRESENTADA PAGADA	230340131238	24/05/2023
MAYO	12,008	0	255	255	0	2	PRESENTADA PAGADA	230440191192	26/06/2023
JUNIO	29,377	0	255	255	0	5	PRESENTADA PAGADA	230330971734	20/07/2023
JULIO	22,515	0	479	479	0	3	PRESENTADA	2304210945	18/08/2023

HACIENDA
SECRETARÍA DE HACIENDA Y CRÉDITO PÚBLICO

DECLARACIÓN DEL EJERCICIO DE IMPUESTOS FEDERALES

SAT
SERVICIO DE ADMINISTRACIÓN TRIBUTARIA

RFC: MURO911011EP4
Nombre OMAR FRANCISCO MURILLO RUIZ

Tipo de declaración: Normal
Período de la declaración: Del Ejercicio
Ejercicio: 2023
Número de operación: 241160043995
Fecha y hora de presentación: 29/04/2024 11:10
Versión: 5.7.27
Fecha de vencimiento: 30/04/2024

DETERMINACIÓN DE LA NÓMINA A DEDUCIR

MES	TOTAL DE NÓMINA	NÓMINA EXENTA	ISR RETENIDO	ISR ENTERADO	DIFERENCIA	NÚMERO DE TRABAJADORES	ESTATUS	N° DE OPERACIÓN	FECHA DE PRESENTACIÓN
							PAGADA	96	
AGOSTO	13,509	0	287	287	0	3	PRESENTADA PAGADA	230650273395	21/09/2023
SEPTIEMBRE	15,010	0	319	319	0	2	PRESENTADA PAGADA	230260320607	24/10/2023
OCTUBRE	13,509	0	255	255	0	3	PRESENTADA PAGADA	230950326305	23/11/2023
NOVIEMBRE	18,012	0	383	383	0	3	PRESENTADA PAGADA	230480257983	22/12/2023
DICIEMBRE	30,334	6,318	511	511	0	3	PRESENTADA PAGADA	240900130696	24/01/2024
Total	**205,308**	**6,318**	**3,828**	**3,828**	**0**	**6**			

IMPORTE DE LA NÓMINA CONSIDERADA COMO POSIBLE DEDUCCIÓN, SOLO PERIODOS PAGADOS	205,309
IMPORTE DE LA NÓMINA EXENTA CONSIDERADA COMO POSIBLE DEDUCCIÓN, SOLO PERIODOS PAGADOS	6,318
NÓMINA POR SUELDOS Y SALARIOS NO DEDUCIBLE, EXENTA	2,969
NÓMINA POR SUELDOS Y SALARIOS NO DEDUCIBLE, GRAVADA	0
NÓMINA POR SUELDOS Y SALARIOS NO DEDUCIBLE, TOTAL	2,969

NÓMINA POR SUELDOS Y SALARIOS NO DEDUCIBLE

	Exenta	Gravada	Total
PARTICIPACIÓN DE LOS TRABAJADORES EN LAS UTILIDADES	0	0	0
VIÁTICOS	0	0	0
OTROS CONCEPTOS NO DEDUCIBLES	0	0	0
SELECCIONA EL PORCENTAJE A APLICAR EN LA NÓMINA EXENTA	53% DEDUCIBLE		
NÓMINA EXENTA NO DEDUCIBLE	2,969		2,969

HACIENDA
SECRETARÍA DE HACIENDA Y CRÉDITO PÚBLICO

DECLARACIÓN DEL EJERCICIO DE IMPUESTOS FEDERALES

SAT
SERVICIO DE ADMINISTRACIÓN TRIBUTARIA

RFC: MURO911011EP4
Nombre OMAR FRANCISCO MURILLO RUIZ

Tipo de declaración: Normal
Período de la declaración: Del Ejercicio
Ejercicio: 2023
Número de operación: 241160043995
Fecha y hora de presentación: 29/04/2024 11:10
Versión: 5.7.27
Fecha de vencimiento: 30/04/2024

DETERMINACIÓN DE LA NÓMINA A DEDUCIR

NÓMINA POR SUELDOS Y SALARIOS NO DEDUCIBLE	2,969	0	2,969

NÓMINA POR SUELDOS Y SALARIOS DEDUCIBLE. EXENTA	3,349
NÓMINA POR SUELDOS Y SALARIOS DEDUCIBLE. GRAVADA	198,991
NÓMINA POR SUELDOS Y SALARIOS DEDUCIBLE. TOTAL	202,340

Asimilados a salarios

NÓMINA POR ASIMILADOS A SALARIOS	0

Totales nómina por asimilados a salarios

MES	TOTAL DE ASIMILADOS	ISR RETENIDO	ISR ENTERADO	DIFERENCIA	NÚMERO DE TRABAJADORES	ESTATUS	N° DE OPERACIÓN	FECHA DE PRESENTACIÓN
ENERO	0			0	0	NO PRESENTADA		
FEBRERO	0			0	0	NO PRESENTADA		
MARZO	0			0	0	NO PRESENTADA		
ABRIL	0			0	0	NO PRESENTADA		
MAYO	0			0	0	NO PRESENTADA		
JUNIO	0			0	0	NO PRESENTADA		
JULIO	0			0	0	NO PRESENTADA		
AGOSTO	0			0	0	NO PRESENTADA		
SEPTIEMBRE	0			0	0	NO PRESENTADA		
OCTUBRE	0			0	0	NO PRESENTADA		
NOVIEMBRE	0			0	0	NO PRESENTADA		

HACIENDA
SECRETARÍA DE HACIENDA Y CRÉDITO PÚBLICO

DECLARACIÓN DEL EJERCICIO DE IMPUESTOS FEDERALES

SAT
SERVICIO DE ADMINISTRACIÓN TRIBUTARIA

RFC: MURO911011EP4
Nombre OMAR FRANCISCO MURILLO RUIZ

Tipo de declaración: Normal
Período de la declaración: Del Ejercicio
Ejercicio: 2023
Número de operación: 241160043995
Fecha y hora de presentación: 29/04/2024 11:10
Versión: 5.7.27
Fecha de vencimiento: 30/04/2024

DETERMINACIÓN DE LA NÓMINA A DEDUCIR

MES	TOTAL DE ASIMILADOS	ISR RETENIDO	ISR ENTERADO	DIFERENCIA	NÚMERO DE TRABAJADORES	ESTATUS	N° DE OPERACIÓN	FECHA DE PRESENTACIÓN
DICIEMBRE	0			0	0	NO PRESENTADA		
Total	**0**	**0**	**0**	**0**	**0**			

IMPORTE DE LA NÓMINA POR ASIMILADOS CONSIDERADA COMO POSIBLE DEDUCCIÓN, SOLO PERIODOS PAGADOS: 0

NÓMINA POR ASIMILADOS A SALARIOS NO DEDUCIBLE: 0

NÓMINA POR ASIMILADOS A SALARIOS NO DEDUCIBLE

VIÁTICOS: 0

ANTICIPOS DE RENDIMIENTOS DE SOCIEDADES CIVILES: 0

OTROS CONCEPTOS NO DEDUCIBLES: 0

NÓMINA POR ASIMILADOS A SALARIOS NO DEDUCIBLE: 0

NÓMINA POR ASIMILADOS A SALARIOS DEDUCIBLE: 0

Sueldos, salarios y asimilados a salarios

NÓMINA POR SUELDOS Y SALARIOS DEDUCIBLE: 202,340

NÓMINA POR ASIMILADOS A SALARIOS DEDUCIBLE: 0

NÓMINA DEDUCIBLE: 202,340

SUELDOS, SALARIOS Y ASIMILADOS A DEDUCIR: 202,340

SUELDOS, SALARIOS Y ASIMILADOS NO DEDUCIBLES: 2,969

Nómina pagada por ingreso

ACTIVIDAD EMPRESARIAL Y SERVICIOS PROFESIONALES (HONORARIOS) "SUELDOS Y SALARIOS DEDUCIBLES POR INGRESO": 202,340

ACTIVIDAD EMPRESARIAL Y SERVICIOS PROFESIONALES (HONORARIOS) "PTU PAGADA EN EL EJERCICIO": 0

HACIENDA
SECRETARÍA DE HACIENDA Y CRÉDITO PÚBLICO

DECLARACIÓN DEL EJERCICIO DE IMPUESTOS FEDERALES

SAT
SERVICIO DE ADMINISTRACIÓN TRIBUTARIA

RFC:	MURO911011EP4
Nombre	OMAR FRANCISCO MURILLO RUIZ

Tipo de declaración:	Normal		
Período de la declaración:	Del Ejercicio	**Ejercicio:**	2023
Número de operación:	241160043995	**Fecha y hora de presentación:**	29/04/2024 11:10
Versión:	5.7.27	**Fecha de vencimiento:**	30/04/2024

SUBSIDIO PARA EL EMPLEO

SUBSIDIO PAGADO EN NÓMINA: 183

Subsidio pagado en nómina

PERIODO	MONTO
ENERO	0
FEBRERO	0
MARZO	0
ABRIL	0
MAYO	0
JUNIO	180
JULIO	0
AGOSTO	0
SEPTIEMBRE	0
OCTUBRE	3
NOVIEMBRE	0
DICIEMBRE	0
Total	**183**

SUBSIDIO PAGADO DE EJERCICIOS ANTERIORES PENDIENTE DE APLICAR	0
SUBSIDIO DEVUELTO POR LA AUTORIDAD	
TOTAL DE SUBSIDIO PARA EL EMPLEO DISPONIBLE	183
SUBSIDIO APLICADO EN PAGOS PROVISIONALES	0
SUBSIDIO APLICADO EN RETENCIONES DE SUELDOS, SALARIOS Y ASIMILADOS	0

Aplicado en sueldos y salarios

MES	MONTO	ESTATUS	N° DE OPERACIÓN	FECHA DE PRESENTACIÓN
ENERO		PRESENTADA PAGADA	230390029864	20/02/2023

HACIENDA
SECRETARÍA DE HACIENDA Y CRÉDITO PÚBLICO

DECLARACIÓN DEL EJERCICIO DE IMPUESTOS FEDERALES

SAT
SERVICIO DE ADMINISTRACIÓN TRIBUTARIA

RFC: MURO911011EP4
Nombre OMAR FRANCISCO MURILLO RUIZ

Tipo de declaración: Normal
Período de la declaración: Del Ejercicio
Ejercicio: 2023
Número de operación: 241160043995
Fecha y hora de presentación: 29/04/2024 11:10
Versión: 5.7.27
Fecha de vencimiento: 30/04/2024

SUBSIDIO PARA EL EMPLEO

MES	MONTO	ESTATUS	N° DE OPERACIÓN	FECHA DE PRESENTACIÓN
FEBRERO		PRESENTADA PAGADA	230240365394	21/03/2023
MARZO		PRESENTADA PAGADA	230890085950	18/04/2023
ABRIL		PRESENTADA PAGADA	230340131238	24/05/2023
MAYO		PRESENTADA PAGADA	230440191192	26/06/2023
JUNIO		PRESENTADA PAGADA	230330971734	20/07/2023
JULIO		PRESENTADA PAGADA	230421094596	18/08/2023
AGOSTO		PRESENTADA PAGADA	230650273395	21/09/2023
SEPTIEMBRE		PRESENTADA PAGADA	230260320607	24/10/2023
OCTUBRE		PRESENTADA PAGADA	230950326305	23/11/2023
NOVIEMBRE		PRESENTADA PAGADA	230480257983	22/12/2023
DICIEMBRE		PRESENTADA PAGADA	240900130696	24/01/2024
Total	**0**			

TOTAL DE SUBSIDIO APLICADO EN RETENCIONES POR SALARIOS, SOLO PERIODOS PAGADOS	0
TOTAL DE SUBSIDIO APLICADO EN RETENCIONES POR SALARIOS, SOLO PERIODOS PAGADOS	
SUBSIDIO APLICADO EN OTRAS RETENCIONES	
SUBSIDIO DISPONIBLE PARA SU APLICACIÓN	183

SUELDOS Y SALARIOS

INGRESO ANUAL: 81,912

RFC DEL RETENEDOR	NOMBRE, DENOMINACIÓN O RAZÓN SOCIAL	INGRESO ANUAL	INGRESO EXENTO	SUBSIDIO EMPLEO	RETENCIONES ISR	¿ACEPTAS Y RECONOCES LA INFORMACIÓN PRECARGADA?
SCP180213P90	SUPERVISION CONSTRUCCIONES Y PERFORACIONES DEL BAJIO	81,912	3,530	3,036	1,695	SÍ

HACIENDA
SECRETARÍA DE HACIENDA Y CRÉDITO PÚBLICO

DECLARACIÓN DEL EJERCICIO DE IMPUESTOS FEDERALES

SAT
SERVICIO DE ADMINISTRACIÓN TRIBUTARIA

RFC:	MURO911011EP4
Nombre	OMAR FRANCISCO MURILLO RUIZ

Tipo de declaración:	Normal		
Período de la declaración:	Del Ejercicio	**Ejercicio:**	2023
Número de operación:	241160043995	**Fecha y hora de presentación:**	29/04/2024 11:10
Versión:	5.7.27	**Fecha de vencimiento:**	30/04/2024

SUELDOS Y SALARIOS

SALARIOS

INGRESO ANUAL	81,912
INGRESO EXENTO	3,530
SUBSIDIO PARA EL EMPLEO	3,036
SUBSIDIO PARA EL EMPLEO RECIBIDO	0

INGRESOS EXENTOS

AGUINALDO	2,887
PRIMA VACACIONAL	643
PTU	0
PRIMA DOMINICAL	0
OTROS INGRESOS EXENTOS	0

INGRESOS EXENTOS	3,530
INGRESOS ACUMULABLES	78,382
SUBSIDIO PARA EL EMPLEO	3,036
IMPUESTO RETENIDO	1,695

ACTIVIDAD EMPRESARIAL Y SERVICIOS PROFESIONALES (HONORARIOS)

DATOS INICIALES

¿LOS INGRESOS FUERON OBTENIDOS A TRAVÉS DE COPROPIEDAD O SOCIEDAD CONYUGAL?	NO
INDICA SI APLICAS LA FACILIDAD DE COMPROBACIÓN ESTABLECIDA EN LA RFA	NO

HACIENDA
SECRETARÍA DE HACIENDA Y CRÉDITO PÚBLICO

DECLARACIÓN DEL EJERCICIO DE IMPUESTOS FEDERALES

SAT
SERVICIO DE ADMINISTRACIÓN TRIBUTARIA

RFC: MURO911011EP4
Nombre OMAR FRANCISCO MURILLO RUIZ

Tipo de declaración: Normal
Período de la declaración: Del Ejercicio
Ejercicio: 2023
Número de operación: 241160043995
Fecha y hora de presentación: 29/04/2024 11:10
Versión: 5.7.27
Fecha de vencimiento: 30/04/2024

ACTIVIDAD EMPRESARIAL Y SERVICIOS PROFESIONALES (HONORARIOS)

INGRESOS

TOTAL DE INGRESOS 10,669,347

Detalle de ingresos

CONCEPTO	MONTO DETALLADO
INGRESOS TOTALES PROPIOS DE LA ACTIVIDAD NACIONALES	10,669,347

Detalle de declaraciones provisionales.

MES	INGRESO OBTENIDO POR ACTIVIDAD EMPRESARIAL Y SERVICIOS PROFESIONALES (HONORARIOS)	ESTATUS DE ACTIVIDAD EMPRESARIAL Y SERVICIOS PROFESIONALES (HONORARIOS)	N° DE OPERACIÓN DE ACTIVIDAD EMPRESARIAL Y SERVICIOS PROFESIONALES (HONORARIOS)	FECHA DE PRESENTACIÓN DE ACTIVIDAD EMPRESARIAL Y SERVICIOS PROFESIONALES (HONORARIOS)
ENERO	369,045	PRESENTADA CON PAGO EN CERO	576826089	04/04/2024
FEBRERO	543,105	PRESENTADA CON PAGO EN CERO	576826830	04/04/2024
MARZO	2,119,889	PRESENTADA CON PAGO EN CERO	576831094	04/04/2024
ABRIL	257,418	PRESENTADA CON PAGO EN CERO	576833097	04/04/2024
MAYO	1,197,207	PRESENTADA CON PAGO EN CERO	576833896	04/04/2024
JUNIO	825,415	PRESENTADA CON PAGO EN CERO	576834823	04/04/2024
JULIO	1,281,675	PRESENTADA CON PAGO EN CERO	576837826	04/04/2024
AGOSTO	321,384	PRESENTADA CON PAGO EN CERO	576850998	04/04/2024
SEPTIEMBRE	385,435	PRESENTADA CON PAGO EN CERO	576852755	04/04/2024
OCTUBRE	395,090	PRESENTADA CON PAGO EN CERO	576854321	04/04/2024
NOVIEMBRE	2,942,546	PRESENTADA CON PAGO EN CERO	576855706	04/04/2024
DICIEMBRE	31,138	PRESENTADA CON PAGO EN CERO	576858034	04/04/2024
Total	**10,669,347**			

HACIENDA
SECRETARÍA DE HACIENDA Y CRÉDITO PÚBLICO

DECLARACIÓN DEL EJERCICIO DE IMPUESTOS FEDERALES

SAT
SERVICIO DE ADMINISTRACIÓN TRIBUTARIA

RFC:	MURO911011EP4
Nombre	OMAR FRANCISCO MURILLO RUIZ

Tipo de declaración:	Normal		
Período de la declaración:	Del Ejercicio	**Ejercicio:**	2023
Número de operación:	241160043995	**Fecha y hora de presentación:**	29/04/2024 11:10
Versión:	5.7.27	**Fecha de vencimiento:**	30/04/2024

ACTIVIDAD EMPRESARIAL Y SERVICIOS PROFESIONALES (HONORARIOS)

INGRESOS

TOTAL DE INGRESOS QUE SON CONSIDERADOS PARA EFECTOS DE ACUMULACIÓN, SÓLO PERIODOS PAGADOS	10,669,347
OTROS INGRESOS	
INGRESOS ACUMULABLES	10,669,347

DEDUCCIONES AUTORIZADAS

DEDUCCIONES AUTORIZADAS	11,827,154

Desglose de deducciones autorizadas.

TIPO DE DEDUCCIÓN	CONCEPTO	MONTO DETALLADO
GASTOS	ADQUISICIONES NETAS DE MERCANCÍAS (COMPRAS) NACIONALES	11,156,021
GASTOS	CUOTAS AL IMSS	48,630
GASTOS	APORTACIONES AL SAR E INFONAVIT Y JUBILACIONES POR VEJEZ	25,325
GASTOS	SUELDOS, SALARIOS Y CONCEPTOS ASIMILADOS Y PRESTACIONES A TRABAJADORES	198,877
GASTOS	VIÁTICOS Y GASTOS DE VIAJE	14,907
GASTOS	SEGUROS Y FIANZAS	52,459
GASTOS	GASTOS	330,935

Detalle de declaraciones provisionales.

MES	MONTO	ESTATUS DE ACTIVIDAD EMPRESARIAL Y SERVICIOS PROFESIONALES (HONORARIOS)	N° DE OPERACIÓN DE ACTIVIDAD EMPRESARIAL Y SERVICIOS PROFESIONALES (HONORARIOS)	FECHA DE PRESENTACIÓN DE ACTIVIDAD EMPRESARIAL Y SERVICIOS PROFESIONALES (HONORARIOS)
ENERO	395,475	PRESENTADA CON PAGO EN CERO	576826089	04/04/2024
FEBRERO	591,019	PRESENTADA CON PAGO EN CERO	576826830	04/04/2024
MARZO	2,045,545	PRESENTADA CON PAGO EN CERO	576831094	04/04/2024
ABRIL	736,938	PRESENTADA CON PAGO EN CERO	576833097	04/04/2024

HACIENDA
SECRETARÍA DE HACIENDA Y CRÉDITO PÚBLICO

DECLARACIÓN DEL EJERCICIO DE IMPUESTOS FEDERALES

SAT
SERVICIO DE ADMINISTRACIÓN TRIBUTARIA

RFC: MURO911011EP4
Nombre OMAR FRANCISCO MURILLO RUIZ

Tipo de declaración: Normal
Período de la declaración: Del Ejercicio
Ejercicio: 2023
Número de operación: 241160043995
Fecha y hora de presentación: 29/04/2024 11:10
Versión: 5.7.27
Fecha de vencimiento: 30/04/2024

ACTIVIDAD EMPRESARIAL Y SERVICIOS PROFESIONALES (HONORARIOS)

DEDUCCIONES AUTORIZADAS

MES	MONTO	ESTATUS DE ACTIVIDAD EMPRESARIAL Y SERVICIOS PROFESIONALES (HONORARIOS)	N° DE OPERACIÓN DE ACTIVIDAD EMPRESARIAL Y SERVICIOS PROFESIONALES (HONORARIOS)	FECHA DE PRESENTACIÓN DE ACTIVIDAD EMPRESARIAL Y SERVICIOS PROFESIONALES (HONORARIOS)
MAYO	1,438,870	PRESENTADA CON PAGO EN CERO	576833896	04/04/2024
JUNIO	938,259	PRESENTADA CON PAGO EN CERO	576834823	04/04/2024
JULIO	1,353,849	PRESENTADA CON PAGO EN CERO	576837826	04/04/2024
AGOSTO	549,332	PRESENTADA CON PAGO EN CERO	576850998	04/04/2024
SEPTIEMBRE	404,021	PRESENTADA CON PAGO EN CERO	576852755	04/04/2024
OCTUBRE	406,570	PRESENTADA CON PAGO EN CERO	576854321	04/04/2024
NOVIEMBRE	2,449,344	PRESENTADA CON PAGO EN CERO	576855706	04/04/2024
DICIEMBRE	517,932	PRESENTADA CON PAGO EN CERO	576858034	04/04/2024
Total	**11,827,154**			

TOTAL DE DEDUCCIONES AUTORIZADAS, SOLO PERIODOS PAGADOS	11,827,154
OTRAS DEDUCCIONES	0
TOTAL DE DEDUCCIONES AUTORIZADAS	11,827,154

ESTÍMULOS FISCALES

¿TIENES ESTÍMULOS FISCALES QUE NO HAYAS DEDUCIDO EN PAGOS PROVISIONALES?	NO
¿TIENES ESTÍMULOS QUE ACREDITAR CONTRA EL IMPUESTO CAUSADO?	NO

RESULTADO FISCAL

PÉRDIDA FISCAL	1,157,807

HACIENDA
SECRETARÍA DE HACIENDA Y CRÉDITO PÚBLICO

DECLARACIÓN DEL EJERCICIO DE IMPUESTOS FEDERALES

SAT
SERVICIO DE ADMINISTRACIÓN TRIBUTARIA

RFC:	MURO911011EP4
Nombre	OMAR FRANCISCO MURILLO RUIZ

Tipo de declaración:	Normal		
Período de la declaración:	Del Ejercicio	**Ejercicio:**	2023
Número de operación:	241160043995	**Fecha y hora de presentación:**	29/04/2024 11:10
Versión:	5.7.27	**Fecha de vencimiento:**	30/04/2024

ACTIVIDAD EMPRESARIAL Y SERVICIOS PROFESIONALES (HONORARIOS)

RESULTADO FISCAL

PTU PAGADA EN EL EJERCICIO	0

PTU pagada en el ejercicio

PARTICIPACIÓN DE LOS TRABAJADORES EN LAS UTILIDADES. TOTAL	0
PTU PENDIENTE DE ACREDITAR	0
PTU POR ACREDITAR EN EL EJERCICIO	0

PÉRDIDAS FISCALES DE EJERCICIOS ANTERIORES, APLICADAS EN EL EJERCICIO	0

DETALLE DE PÉRDIDAS FISCALES DE EJERCICIOS ANTERIORES, APLICADAS EN EL EJERCICIO

LÍMITE DE PÉRDIDAS A APLICAR	0
MONTO APLICADO	0

Año en que se generó la pérdida	Pérdidas pendientes de aplicar	Pérdida Fiscal actualizada	Por aplicar en este ejercicio	Pérdida fiscal no disminuida
2019	45,401	46,023	0	46,023

AÑO EN QUE SE ACTUALIZÓ POR ÚLTIMA VEZ	2022
MES EN QUE SE ACTUALIZÓ POR ÚLTIMA VEZ LA PÉRDIDA	DICIEMBRE
INPC DEL ÚLTIMO MES DE LA PRIMERA MITAD EN QUE SE APLICA O SE ACTUALIZA LA PÉRDIDA	JUNIO-2023
INPC DEL ÚLTIMO MES DE LA PRIMERA MITAD EN QUE SE APLICA O SE ACTUALIZA LA PÉRDIDA. INPC	128.214
INPC DEL MES EN QUE SE ACTUALIZÓ POR ÚLTIMA VEZ LA PÉRDIDA	DICIEMBRE-2022
INPC DEL MES EN QUE SE ACTUALIZÓ POR ÚLTIMA VEZ LA PÉRDIDA. INPC	126.478
FACTOR DE ACTUALIZACIÓN DEL PERIODO	1.0137
PÉRDIDAS PENDIENTES DE APLICAR	45,401

HACIENDA
SECRETARÍA DE HACIENDA Y CRÉDITO PÚBLICO

DECLARACIÓN DEL EJERCICIO DE IMPUESTOS FEDERALES

SAT
SERVICIO DE ADMINISTRACIÓN TRIBUTARIA

RFC: MURO911011EP4
Nombre OMAR FRANCISCO MURILLO RUIZ

Tipo de declaración:	Normal		
Período de la declaración:	Del Ejercicio	**Ejercicio:**	2023
Número de operación:	241160043995	**Fecha y hora de presentación:**	29/04/2024 11:10
Versión:	5.7.27	**Fecha de vencimiento:**	30/04/2024

ACTIVIDAD EMPRESARIAL Y SERVICIOS PROFESIONALES (HONORARIOS)

RESULTADO FISCAL

PÉRDIDA FISCAL ACTUALIZADA	46,023

TOTAL	45,401	46,023	0	46,023

PÉRDIDA FISCAL	1,157,807

PAGOS PROVISIONALES

PAGOS PROVISIONALES EFECTUADOS EN EL EJERCICIO	0

Detalle de declaraciones provisionales.

MES	MONTO DEL PAGO PROVISIONAL	ESTATUS DE ACTIVIDAD EMPRESARIAL Y SERVICIOS PROFESIONALES (HONORARIOS)	N° DE OPERACIÓN DE ACTIVIDAD EMPRESARIAL Y SERVICIOS PROFESIONALES (HONORARIOS)	FECHA DE PRESENTACIÓN DE ACTIVIDAD EMPRESARIAL Y SERVICIOS PROFESIONALES (HONORARIOS)
ENERO	0	PRESENTADA CON PAGO EN CERO	576826089	04/04/2024
FEBRERO	0	PRESENTADA CON PAGO EN CERO	576826830	04/04/2024
MARZO	0	PRESENTADA CON PAGO EN CERO	576831094	04/04/2024
ABRIL	0	PRESENTADA CON PAGO EN CERO	576833097	04/04/2024
MAYO	0	PRESENTADA CON PAGO EN CERO	576833896	04/04/2024
JUNIO	0	PRESENTADA CON PAGO EN CERO	576834823	04/04/2024
JULIO	0	PRESENTADA CON PAGO EN CERO	576837826	04/04/2024
AGOSTO	0	PRESENTADA CON PAGO EN CERO	576850998	04/04/2024
SEPTIEMBRE	0	PRESENTADA CON PAGO EN CERO	576852755	04/04/2024
OCTUBRE	0	PRESENTADA CON PAGO EN CERO	576854321	04/04/2024
NOVIEMBRE	0	PRESENTADA CON PAGO EN CERO	576855706	04/04/2024

HACIENDA
SECRETARÍA DE HACIENDA Y CRÉDITO PÚBLICO

DECLARACIÓN DEL EJERCICIO DE IMPUESTOS FEDERALES

SAT
SERVICIO DE ADMINISTRACIÓN TRIBUTARIA

RFC:	MURO911011EP4
Nombre	OMAR FRANCISCO MURILLO RUIZ

Tipo de declaración:	Normal		
Período de la declaración:	Del Ejercicio	**Ejercicio:**	2023
Número de operación:	241160043995	**Fecha y hora de presentación:**	29/04/2024 11:10
Versión:	5.7.27	**Fecha de vencimiento:**	30/04/2024

ACTIVIDAD EMPRESARIAL Y SERVICIOS PROFESIONALES (HONORARIOS)

PAGOS PROVISIONALES

MES	MONTO DEL PAGO PROVISIONAL	ESTATUS DE ACTIVIDAD EMPRESARIAL Y SERVICIOS PROFESIONALES (HONORARIOS)	N° DE OPERACIÓN DE ACTIVIDAD EMPRESARIAL Y SERVICIOS PROFESIONALES (HONORARIOS)	FECHA DE PRESENTACIÓN DE ACTIVIDAD EMPRESARIAL Y SERVICIOS PROFESIONALES (HONORARIOS)
DICIEMBRE	0	PRESENTADA CON PAGO EN CERO	576858034	04/04/2024
Total	**0**			

PAGOS PROVISIONALES QUE SE CONSIDERAN COMO ACREDITABLES, SÓLO PERIODOS PAGADOS: 0

RETENCIONES DE ISR

ISR RETENIDO POR PERSONAS MORALES: 0

Detalle de declaraciones provisionales.

MES	MONTO	ESTATUS DE ACTIVIDAD EMPRESARIAL Y SERVICIOS PROFESIONALES (HONORARIOS)	N° DE OPERACIÓN DE ACTIVIDAD EMPRESARIAL Y SERVICIOS PROFESIONALES (HONORARIOS)	FECHA DE PRESENTACIÓN DE ACTIVIDAD EMPRESARIAL Y SERVICIOS PROFESIONALES (HONORARIOS)
ENERO	0	PRESENTADA CON PAGO EN CERO	576826089	04/04/2024
FEBRERO	0	PRESENTADA CON PAGO EN CERO	576826830	04/04/2024
MARZO	0	PRESENTADA CON PAGO EN CERO	576831094	04/04/2024
ABRIL	0	PRESENTADA CON PAGO EN CERO	576833097	04/04/2024
MAYO	0	PRESENTADA CON PAGO EN CERO	576833896	04/04/2024
JUNIO	0	PRESENTADA CON PAGO EN CERO	576834823	04/04/2024
JULIO	0	PRESENTADA CON PAGO EN CERO	576837826	04/04/2024
AGOSTO	0	PRESENTADA CON PAGO EN CERO	576850998	04/04/2024
SEPTIEMBRE	0	PRESENTADA CON PAGO EN CERO	576852755	04/04/2024
OCTUBRE	0	PRESENTADA CON PAGO EN	576854321	04/04/2024

HACIENDA
SECRETARÍA DE HACIENDA Y CRÉDITO PÚBLICO

DECLARACIÓN DEL EJERCICIO DE IMPUESTOS FEDERALES

SAT
SERVICIO DE ADMINISTRACIÓN TRIBUTARIA

RFC: MURO911011EP4
Nombre OMAR FRANCISCO MURILLO RUIZ

Tipo de declaración: Normal
Período de la declaración: Del Ejercicio
Ejercicio: 2023
Número de operación: 241160043995
Fecha y hora de presentación: 29/04/2024 11:10
Versión: 5.7.27
Fecha de vencimiento: 30/04/2024

ACTIVIDAD EMPRESARIAL Y SERVICIOS PROFESIONALES (HONORARIOS)

RETENCIONES DE ISR

MES	MONTO	ESTATUS DE ACTIVIDAD EMPRESARIAL Y SERVICIOS PROFESIONALES (HONORARIOS)	N° DE OPERACIÓN DE ACTIVIDAD EMPRESARIAL Y SERVICIOS PROFESIONALES (HONORARIOS)	FECHA DE PRESENTACIÓN DE ACTIVIDAD EMPRESARIAL Y SERVICIOS PROFESIONALES (HONORARIOS)
		CERO		
NOVIEMBRE	0	PRESENTADA CON PAGO EN CERO	576855706	04/04/2024
DICIEMBRE	0	PRESENTADA CON PAGO EN CERO	576858034	04/04/2024
Total	**0**			

TOTAL DE ISR RETENIDO POR PERSONAS MORALES, SOLO PERIODOS PAGADOS: 0

ESTADO DE POSICIÓN FINANCIERA

ACTIVO: 2,946,085

CONCEPTO	MONTO DETALLADO
EFECTIVO EN CAJA Y DEPÓSITOS EN INSTITUCIONES DE CRÉDITO	78,274
CUENTAS Y DOCUMENTOS POR COBRAR	1,812,808
CONTRIBUCIONES A FAVOR	1,055,003

PASIVO: 2,035,710

CONCEPTO	MONTO DETALLADO
CUENTAS Y DOCUMENTOS POR PAGAR	1,567,370
CONTRIBUCIONES POR PAGAR	468,340

CAPITAL: 910,375

HACIENDA
SECRETARÍA DE HACIENDA Y CRÉDITO PÚBLICO

DECLARACIÓN DEL EJERCICIO DE IMPUESTOS FEDERALES

SAT
SERVICIO DE ADMINISTRACIÓN TRIBUTARIA

RFC: MURO911011EP4
Nombre OMAR FRANCISCO MURILLO RUIZ

Tipo de declaración: Normal
Período de la declaración: Del Ejercicio
Ejercicio: 2023
Número de operación: 241160043995
Fecha y hora de presentación: 29/04/2024 11:10
Versión: 5.7.27
Fecha de vencimiento: 30/04/2024

ACTIVIDAD EMPRESARIAL Y SERVICIOS PROFESIONALES (HONORARIOS)

ESTADO DE POSICIÓN FINANCIERA

CONCEPTO	MONTO DETALLADO
PÉRDIDAS DEL EJERCICIO	1,191,074
CAPITAL	210,554
UTILIDADES ACUMULADAS	2,104,333
PÉRDIDAS ACUMULADAS	213,438

DEDUCCIONES PERSONALES

HONORARIOS MÉDICOS, DENTALES Y GASTOS HOSPITALARIOS

¿ACEPTAS Y RECONOCES LA INFORMACIÓN PRECARGADA DE TUS DEDUCCIONES PERSONALES POR HONORARIOS MÉDICOS, DENTALES Y GASTOS HOSPITALARIOS? SÍ

RFC DEL EMISOR	MONTO DEDUCIBLE
FUAJ580307N5A	2,200.00
FUAJ580307N5A	2,200.00
FUAJ580307N5A	1,500.00
FUAJ580307N5A	7,500.00
FUAJ580307N5A	1,500.00
FUAJ580307N5A	1,500.00
FUAJ580307N5A	1,500.00
BEL290606SA9	1,696.43
BEL290606SA9	1,094.24
BEL290606SA9	315.81
BEL290606SA9	2,606.96
BEL290606SA9	2,184.93
BEL290606SA9	273.47
BEL290606SA9	580.72
FUAJ580307N5A	1,500.00

HACIENDA
SECRETARÍA DE HACIENDA Y CRÉDITO PÚBLICO

DECLARACIÓN DEL EJERCICIO DE IMPUESTOS FEDERALES

SAT
SERVICIO DE ADMINISTRACIÓN TRIBUTARIA

RFC:	MURO911011EP4
Nombre	OMAR FRANCISCO MURILLO RUIZ

Tipo de declaración:	Normal		
Período de la declaración:	Del Ejercicio	**Ejercicio:**	2023
Número de operación:	241160043995	**Fecha y hora de presentación:**	29/04/2024 11:10
Versión:	5.7.27	**Fecha de vencimiento:**	30/04/2024

DEDUCCIONES PERSONALES

HONORARIOS MÉDICOS, DENTALES Y GASTOS HOSPITALARIOS

RFC DEL EMISOR	MONTO DEDUCIBLE
FUAJ580307N5A	1,500.00
FUAJ580307N5A	1,500.00
FUAJ580307N5A	1,500.00

INTERESES REALES EFECTIVAMENTE PAGADOS POR CRÉDITOS HIPOTECARIOS (CASA HABITACIÓN)

¿ACEPTAS Y RECONOCES LA INFORMACIÓN PRECARGADA DE TUS DEDUCCIONES PERSONALES DE INTERESES REALES EFECTIVAMENTE PAGADOS POR CRÉDITOS HIPOTECARIOS (CASA HABITACIÓN)? SÍ

RFC DEL EMISOR	MONTO DEDUCIBLE
SIN941202514	113,552.82

PRIMAS POR SEGUROS DE GASTOS MÉDICOS

¿ACEPTAS Y RECONOCES LA INFORMACIÓN PRECARGADA DE TUS DEDUCCIONES PERSONALES DE PRIMAS POR SEGUROS DE GASTOS MÉDICOS? SÍ

RFC DEL EMISOR	MONTO DEDUCIBLE
GNP9211244P0	12,379.25

RETENCIONES

SUELDOS Y SALARIOS

RFC DEL RETENEDOR	MONTO DEL INGRESO	RETENCIONES ISR
SCP180213P90	81,912	1,695

DETERMINACIÓN DEL IMPUESTO

INGRESOS ACUMULABLES	78,382
DEDUCCIONES PERSONALES	158,585
BASE GRAVABLE	0
ISR CONFORME A LA TARIFA ANUAL	0
SUBSIDIO AL EMPLEO	

HACIENDA
SECRETARÍA DE HACIENDA Y CRÉDITO PÚBLICO

DECLARACIÓN DEL EJERCICIO DE IMPUESTOS FEDERALES

SAT
SERVICIO DE ADMINISTRACIÓN TRIBUTARIA

RFC:	MURO911011EP4
Nombre	OMAR FRANCISCO MURILLO RUIZ

Tipo de declaración:	Normal		
Período de la declaración:	Del Ejercicio	**Ejercicio:**	2023
Número de operación:	241160043995	**Fecha y hora de presentación:**	29/04/2024 11:10
Versión:	5.7.27	**Fecha de vencimiento:**	30/04/2024

DETERMINACIÓN DEL IMPUESTO

PAGOS PROVISIONALES	0
ISR RETENIDO	1,695
IMPUESTO A FAVOR DEL EJERCICIO	1,695
¿QUÉ DESEAS HACER CON TU SALDO A FAVOR?	COMPENSACIÓN

DATOS INFORMATIVOS

¿INFORMAS OTROS INGRESOS EXENTOS? (PRÉSTAMOS, DONATIVOS Y O PREMIOS, ETC. QUE EN LO INDIVIDUAL O EN SU CONJUNTO, EXCEDAN DE $600,000.00)	NO
¿TUS INGRESOS SE OBTUVIERON EN COPROPIEDAD, SOCIEDAD CONYUGAL O SUCESIÓN?	NO

Información de estímulos fiscales

¿INFORMAS SALDOS DE TUS ESTÍMULOS FISCALES APLICADOS?	NO

Otros datos informativos

¿TIENES OTROS DATOS INFORMATIVOS QUE DECLARAR?	NO
¿OPTAS POR INFORMAR LA PTU GENERADA EN EL EJERCICIO?	NO
¿OPTAS POR DICTAMINAR TUS ESTADOS FINANCIEROS?	NO

Identificación de esquemas reportables

¿TIENE ESQUEMAS FISCALES REPORTABLES QUE INFORMAR?	NO

DETERMINACIÓN DEL PAGO ISR PERSONAS FÍSICAS

A FAVOR	1,695

HACIENDA
SECRETARÍA DE HACIENDA Y CRÉDITO PÚBLICO

ACUSE DE RECIBO
DECLARACIÓN DEL EJERCICIO DE IMPUESTOS FEDERALES

SAT
SERVICIO DE ADMINISTRACIÓN TRIBUTARIA

RFC:	MURO911011EP4
Nombre:	OMAR FRANCISCO MURILLO RUIZ

Tipo de declaración:	Normal		
Período de la declaración:	Del Ejercicio	**Ejercicio:**	2023
Fecha y hora de presentación:	29/04/2024 11:10	**Medio de presentación:**	Internet
Número de operación:	241160043995		
Versión:	5.7.27	**Fecha de vencimiento:**	30/04/2024

Impuestos que declara:

Concepto de pago 1:	ISR PERSONAS FÍSICAS
A favor:	1,695
Cantidad a cargo:	0
Cantidad a pagar:	0

INGRESOS QUE DECLARA:

Sueldos, salarios y asimilados

Actividad empresarial y servicios profesionales (Honorarios)

Es recomendable verificar que el importe calculado de la parte actualizada esté correcto, en virtud de que puede haber cambiado el índice nacional de precios al consumidor y el cálculo debe estar basado en el último publicado.

Los datos personales son incorporados y protegidos en los sistemas del SAT, de conformidad con las disposiciones legales en la materia.

Para modificar o corregir datos personales visita sat.gob.mx.

Este acuse es emitido sin prejuzgar la veracidad de los datos asentados ni el cumplimiento dentro de los plazos establecidos. Quedan a salvo las facultades de revisión de la autoridad fiscal.

Sello digital :

lH/gsb/clPxoYgCPVxrLvn+BeMMBiCclelWC0enrgX/wirGGqHwLRpKIVBouHowlFFTGN1DJR+aYT/zndACVnYDTPIG2XJIpjE5G
y0tIYhtV1I4YIxO+PLvyBR+CwArW2SYC1WAtQtvE9yqX74f4bVSpLmwx+SkSY4c6WJV9hcZVIUO/l4lrUAizExSZYw+U5R3vlE1k
/74QMeRwf2INnDnmdVixBvxo1WgF9s3gDwbOM8I/HKP0zkemAOoC0UGXLGT+LRRi+qFFDRmBHOcxs2Ayrh31NqQBTZmcZN8u9Jcg
ejOuRgQlQDKVqLH2ZeD0IJaxDXscMm6MJxHu4IbQDA==

HACIENDA
SECRETARÍA DE HACIENDA Y CRÉDITO PÚBLICO

DECLARACIÓN DEL EJERCICIO DE IMPUESTOS FEDERALES

SAT
SERVICIO DE ADMINISTRACIÓN TRIBUTARIA

RFC: MURO911011EP4
Nombre OMAR FRANCISCO MURILLO RUIZ

Tipo de declaración: Normal
Período de la declaración: Del Ejercicio
Ejercicio: 2023
Número de operación: 241160043995
Fecha y hora de presentación: 29/04/2024 11:10
Versión: 5.7.27
Fecha de vencimiento: 30/04/2024

DATOS DE NÓMINA

DATOS DE COMPROBANTES DE PAGO DE NÓMINA

	Importe	Núm. de trabajadores
TOTAL DE NÓMINA	205,309	6

	Importe	ISR retenido	ISR enterado	Diferencia	Núm. de trabajadores
SUELDOS Y SALARIOS	205,309	3,830	3,828	2	6
ASIMILADOS A SALARIOS	0	0		0	0

DETERMINACIÓN DE LA NÓMINA A DEDUCIR

Sueldos y salarios

NÓMINA POR SUELDOS Y SALARIOS, EXENTA	6,318
NÓMINA POR SUELDOS Y SALARIOS, GRAVADA	198,991
NÓMINA POR SUELDOS Y SALARIOS, TOTAL	205,309

Total de nómina por sueldos y salarios

MES	TOTAL DE NÓMINA	NÓMINA EXENTA	ISR RETENIDO	ISR ENTERADO	DIFERENCIA	NÚMERO DE TRABAJADORES	ESTATUS	N° DE OPERACIÓN	FECHA DE PRESENTACIÓN
ENERO	12,008	0	255	255	0	2	PRESENTADA PAGADA	230390029864	20/02/2023
FEBRERO	12,008	0	255	255	0	2	PRESENTADA PAGADA	230240365394	21/03/2023
MARZO	12,008	0	255	255	0	2	PRESENTADA PAGADA	230890085950	18/04/2023
ABRIL	15,010	0	319	319	0	2	PRESENTADA PAGADA	230340131238	24/05/2023
MAYO	12,008	0	255	255	0	2	PRESENTADA PAGADA	230440191192	26/06/2023
JUNIO	29,377	0	255	255	0	5	PRESENTADA PAGADA	230330971734	20/07/2023
JULIO	22,515	0	479	479	0	3	PRESENTADA	2304210945	18/08/2023

HACIENDA
SECRETARÍA DE HACIENDA Y CRÉDITO PÚBLICO

DECLARACIÓN DEL EJERCICIO DE IMPUESTOS FEDERALES

SAT
SERVICIO DE ADMINISTRACIÓN TRIBUTARIA

RFC: MURO911011EP4
Nombre OMAR FRANCISCO MURILLO RUIZ

Tipo de declaración: Normal
Período de la declaración: Del Ejercicio
Ejercicio: 2023
Número de operación: 241160043995
Fecha y hora de presentación: 29/04/2024 11:10
Versión: 5.7.27
Fecha de vencimiento: 30/04/2024

DETERMINACIÓN DE LA NÓMINA A DEDUCIR

MES	TOTAL DE NÓMINA	NÓMINA EXENTA	ISR RETENIDO	ISR ENTERADO	DIFERENCIA	NÚMERO DE TRABAJADORES	ESTATUS	N° DE OPERACIÓN	FECHA DE PRESENTACIÓN
							PAGADA	96	
AGOSTO	13,509	0	287	287	0	3	PRESENTADA PAGADA	230650273395	21/09/2023
SEPTIEMBRE	15,010	0	319	319	0	2	PRESENTADA PAGADA	230260320607	24/10/2023
OCTUBRE	13,509	0	255	255	0	3	PRESENTADA PAGADA	230950326305	23/11/2023
NOVIEMBRE	18,012	0	383	383	0	3	PRESENTADA PAGADA	230480257983	22/12/2023
DICIEMBRE	30,334	6,318	511	511	0	3	PRESENTADA PAGADA	240900130696	24/01/2024
Total	**205,308**	**6,318**	**3,828**	**3,828**	**0**	**6**			

IMPORTE DE LA NÓMINA CONSIDERADA COMO POSIBLE DEDUCCIÓN, SOLO PERIODOS PAGADOS	205,309
IMPORTE DE LA NÓMINA EXENTA CONSIDERADA COMO POSIBLE DEDUCCIÓN, SOLO PERIODOS PAGADOS	6,318
NÓMINA POR SUELDOS Y SALARIOS NO DEDUCIBLE, EXENTA	2,969
NÓMINA POR SUELDOS Y SALARIOS NO DEDUCIBLE, GRAVADA	0
NÓMINA POR SUELDOS Y SALARIOS NO DEDUCIBLE, TOTAL	2,969

NÓMINA POR SUELDOS Y SALARIOS NO DEDUCIBLE

	Exenta	Gravada	Total
PARTICIPACIÓN DE LOS TRABAJADORES EN LAS UTILIDADES	0	0	0
VIÁTICOS	0	0	0
OTROS CONCEPTOS NO DEDUCIBLES	0	0	0
SELECCIONA EL PORCENTAJE A APLICAR EN LA NÓMINA EXENTA	53% DEDUCIBLE		
NÓMINA EXENTA NO DEDUCIBLE	2,969		2,969

HACIENDA
SECRETARÍA DE HACIENDA Y CRÉDITO PÚBLICO

DECLARACIÓN DEL EJERCICIO DE IMPUESTOS FEDERALES

SAT
SERVICIO DE ADMINISTRACIÓN TRIBUTARIA

RFC: MURO911011EP4
Nombre OMAR FRANCISCO MURILLO RUIZ

Tipo de declaración: Normal
Período de la declaración: Del Ejercicio
Ejercicio: 2023
Número de operación: 241160043995
Fecha y hora de presentación: 29/04/2024 11:10
Versión: 5.7.27
Fecha de vencimiento: 30/04/2024

DETERMINACIÓN DE LA NÓMINA A DEDUCIR

NÓMINA POR SUELDOS Y SALARIOS NO DEDUCIBLE	2,969	0	2,969

NÓMINA POR SUELDOS Y SALARIOS DEDUCIBLE. EXENTA	3,349
NÓMINA POR SUELDOS Y SALARIOS DEDUCIBLE. GRAVADA	198,991
NÓMINA POR SUELDOS Y SALARIOS DEDUCIBLE. TOTAL	202,340

Asimilados a salarios

NÓMINA POR ASIMILADOS A SALARIOS	0

Totales nómina por asimilados a salarios

MES	TOTAL DE ASIMILADOS	ISR RETENIDO	ISR ENTERADO	DIFERENCIA	NÚMERO DE TRABAJADORES	ESTATUS	N° DE OPERACIÓN	FECHA DE PRESENTACIÓN
ENERO	0			0	0	NO PRESENTADA		
FEBRERO	0			0	0	NO PRESENTADA		
MARZO	0			0	0	NO PRESENTADA		
ABRIL	0			0	0	NO PRESENTADA		
MAYO	0			0	0	NO PRESENTADA		
JUNIO	0			0	0	NO PRESENTADA		
JULIO	0			0	0	NO PRESENTADA		
AGOSTO	0			0	0	NO PRESENTADA		
SEPTIEMBRE	0			0	0	NO PRESENTADA		
OCTUBRE	0			0	0	NO PRESENTADA		
NOVIEMBRE	0			0	0	NO PRESENTADA		

HACIENDA
SECRETARÍA DE HACIENDA Y CRÉDITO PÚBLICO

DECLARACIÓN DEL EJERCICIO DE IMPUESTOS FEDERALES

SAT
SERVICIO DE ADMINISTRACIÓN TRIBUTARIA

RFC:	MURO911011EP4
Nombre	OMAR FRANCISCO MURILLO RUIZ

Tipo de declaración:	Normal		
Período de la declaración:	Del Ejercicio	**Ejercicio:**	2023
Número de operación:	241160043995	**Fecha y hora de presentación:**	29/04/2024 11:10
Versión:	5.7.27	**Fecha de vencimiento:**	30/04/2024

DETERMINACIÓN DE LA NÓMINA A DEDUCIR

MES	TOTAL DE ASIMILADOS	ISR RETENIDO	ISR ENTERADO	DIFERENCIA	NÚMERO DE TRABAJADORES	ESTATUS	N° DE OPERACIÓN	FECHA DE PRESENTACIÓN
DICIEMBRE	0			0	0	NO PRESENTADA		
Total	**0**	**0**	**0**	**0**	**0**			

IMPORTE DE LA NÓMINA POR ASIMILADOS CONSIDERADA COMO POSIBLE DEDUCCIÓN, SOLO PERIODOS PAGADOS	0
NÓMINA POR ASIMILADOS A SALARIOS NO DEDUCIBLE	0

NÓMINA POR ASIMILADOS A SALARIOS NO DEDUCIBLE

VIÁTICOS	0
ANTICIPOS DE RENDIMIENTOS DE SOCIEDADES CIVILES	0
OTROS CONCEPTOS NO DEDUCIBLES	0
NÓMINA POR ASIMILADOS A SALARIOS NO DEDUCIBLE	0
NÓMINA POR ASIMILADOS A SALARIOS DEDUCIBLE	0

Sueldos, salarios y asimilados a salarios

NÓMINA POR SUELDOS Y SALARIOS DEDUCIBLE	202,340
NÓMINA POR ASIMILADOS A SALARIOS DEDUCIBLE	0
NÓMINA DEDUCIBLE	202,340
SUELDOS, SALARIOS Y ASIMILADOS A DEDUCIR	202,340
SUELDOS, SALARIOS Y ASIMILADOS NO DEDUCIBLES	2,969

Nómina pagada por ingreso

ACTIVIDAD EMPRESARIAL Y SERVICIOS PROFESIONALES (HONORARIOS) "SUELDOS Y SALARIOS DEDUCIBLES POR INGRESO"	202,340
ACTIVIDAD EMPRESARIAL Y SERVICIOS PROFESIONALES (HONORARIOS) "PTU PAGADA EN EL EJERCICIO"	0

HACIENDA
SECRETARÍA DE HACIENDA Y CRÉDITO PÚBLICO

DECLARACIÓN DEL EJERCICIO DE IMPUESTOS FEDERALES

SAT
SERVICIO DE ADMINISTRACIÓN TRIBUTARIA

RFC:	MURO911011EP4
Nombre	OMAR FRANCISCO MURILLO RUIZ

Tipo de declaración:	Normal		
Período de la declaración:	Del Ejercicio	**Ejercicio:**	2023
Número de operación:	241160043995	**Fecha y hora de presentación:**	29/04/2024 11:10
Versión:	5.7.27	**Fecha de vencimiento:**	30/04/2024

SUBSIDIO PARA EL EMPLEO

SUBSIDIO PAGADO EN NÓMINA	183

Subsidio pagado en nómina

PERIODO	MONTO
ENERO	0
FEBRERO	0
MARZO	0
ABRIL	0
MAYO	0
JUNIO	180
JULIO	0
AGOSTO	0
SEPTIEMBRE	0
OCTUBRE	3
NOVIEMBRE	0
DICIEMBRE	0
Total	**183**

SUBSIDIO PAGADO DE EJERCICIOS ANTERIORES PENDIENTE DE APLICAR	0
SUBSIDIO DEVUELTO POR LA AUTORIDAD	
TOTAL DE SUBSIDIO PARA EL EMPLEO DISPONIBLE	183
SUBSIDIO APLICADO EN PAGOS PROVISIONALES	0
SUBSIDIO APLICADO EN RETENCIONES DE SUELDOS, SALARIOS Y ASIMILADOS	0

Aplicado en sueldos y salarios

MES	MONTO	ESTATUS	N° DE OPERACIÓN	FECHA DE PRESENTACIÓN
ENERO		PRESENTADA PAGADA	230390029864	20/02/2023

HACIENDA
SECRETARÍA DE HACIENDA Y CRÉDITO PÚBLICO

DECLARACIÓN DEL EJERCICIO DE IMPUESTOS FEDERALES

SAT
SERVICIO DE ADMINISTRACIÓN TRIBUTARIA

RFC: MURO911011EP4
Nombre OMAR FRANCISCO MURILLO RUIZ

Tipo de declaración: Normal
Período de la declaración: Del Ejercicio
Ejercicio: 2023
Número de operación: 241160043995
Fecha y hora de presentación: 29/04/2024 11:10
Versión: 5.7.27
Fecha de vencimiento: 30/04/2024

SUBSIDIO PARA EL EMPLEO

MES	MONTO	ESTATUS	N° DE OPERACIÓN	FECHA DE PRESENTACIÓN
FEBRERO		PRESENTADA PAGADA	230240365394	21/03/2023
MARZO		PRESENTADA PAGADA	230890085950	18/04/2023
ABRIL		PRESENTADA PAGADA	230340131238	24/05/2023
MAYO		PRESENTADA PAGADA	230440191192	26/06/2023
JUNIO		PRESENTADA PAGADA	230330971734	20/07/2023
JULIO		PRESENTADA PAGADA	230421094596	18/08/2023
AGOSTO		PRESENTADA PAGADA	230650273395	21/09/2023
SEPTIEMBRE		PRESENTADA PAGADA	230260320607	24/10/2023
OCTUBRE		PRESENTADA PAGADA	230950326305	23/11/2023
NOVIEMBRE		PRESENTADA PAGADA	230480257983	22/12/2023
DICIEMBRE		PRESENTADA PAGADA	240900130696	24/01/2024
Total	**0**			

TOTAL DE SUBSIDIO APLICADO EN RETENCIONES POR SALARIOS, SOLO PERIODOS PAGADOS: 0

TOTAL DE SUBSIDIO APLICADO EN RETENCIONES POR SALARIOS, SOLO PERIODOS PAGADOS:

SUBSIDIO APLICADO EN OTRAS RETENCIONES:

SUBSIDIO DISPONIBLE PARA SU APLICACIÓN: 183

SUELDOS Y SALARIOS

INGRESO ANUAL: 81,912

RFC DEL RETENEDOR	NOMBRE, DENOMINACIÓN O RAZÓN SOCIAL	INGRESO ANUAL	INGRESO EXENTO	SUBSIDIO EMPLEO	RETENCIONES ISR	¿ACEPTAS Y RECONOCES LA INFORMACIÓN PRECARGADA?
SCP180213P90	SUPERVISION CONSTRUCCIONES Y PERFORACIONES DEL BAJIO	81,912	3,530	3,036	1,695	SÍ

HACIENDA
SECRETARÍA DE HACIENDA Y CRÉDITO PÚBLICO

DECLARACIÓN DEL EJERCICIO DE IMPUESTOS FEDERALES

SAT
SERVICIO DE ADMINISTRACIÓN TRIBUTARIA

RFC:	MURO911011EP4
Nombre	OMAR FRANCISCO MURILLO RUIZ

Tipo de declaración:	Normal		
Período de la declaración:	Del Ejercicio	**Ejercicio:**	2023
Número de operación:	241160043995	**Fecha y hora de presentación:**	29/04/2024 11:10
Versión:	5.7.27	**Fecha de vencimiento:**	30/04/2024

SUELDOS Y SALARIOS

SALARIOS

INGRESO ANUAL	81,912
INGRESO EXENTO	3,530
SUBSIDIO PARA EL EMPLEO	3,036
SUBSIDIO PARA EL EMPLEO RECIBIDO	0

INGRESOS EXENTOS

AGUINALDO	2,887
PRIMA VACACIONAL	643
PTU	0
PRIMA DOMINICAL	0
OTROS INGRESOS EXENTOS	0

INGRESOS EXENTOS	3,530
INGRESOS ACUMULABLES	78,382
SUBSIDIO PARA EL EMPLEO	3,036
IMPUESTO RETENIDO	1,695

ACTIVIDAD EMPRESARIAL Y SERVICIOS PROFESIONALES (HONORARIOS)

DATOS INICIALES

¿LOS INGRESOS FUERON OBTENIDOS A TRAVÉS DE COPROPIEDAD O SOCIEDAD CONYUGAL?	NO
INDICA SI APLICAS LA FACILIDAD DE COMPROBACIÓN ESTABLECIDA EN LA RFA	NO

HACIENDA
SECRETARÍA DE HACIENDA Y CRÉDITO PÚBLICO

DECLARACIÓN DEL EJERCICIO DE IMPUESTOS FEDERALES

SAT
SERVICIO DE ADMINISTRACIÓN TRIBUTARIA

RFC: MURO911011EP4
Nombre OMAR FRANCISCO MURILLO RUIZ

Tipo de declaración: Normal
Período de la declaración: Del Ejercicio
Ejercicio: 2023
Número de operación: 241160043995
Fecha y hora de presentación: 29/04/2024 11:10
Versión: 5.7.27
Fecha de vencimiento: 30/04/2024

ACTIVIDAD EMPRESARIAL Y SERVICIOS PROFESIONALES (HONORARIOS)

INGRESOS

TOTAL DE INGRESOS	10,669,347

Detalle de ingresos

CONCEPTO	MONTO DETALLADO
INGRESOS TOTALES PROPIOS DE LA ACTIVIDAD NACIONALES	10,669,347

Detalle de declaraciones provisionales.

MES	INGRESO OBTENIDO POR ACTIVIDAD EMPRESARIAL Y SERVICIOS PROFESIONALES (HONORARIOS)	ESTATUS DE ACTIVIDAD EMPRESARIAL Y SERVICIOS PROFESIONALES (HONORARIOS)	N° DE OPERACIÓN DE ACTIVIDAD EMPRESARIAL Y SERVICIOS PROFESIONALES (HONORARIOS)	FECHA DE PRESENTACIÓN DE ACTIVIDAD EMPRESARIAL Y SERVICIOS PROFESIONALES (HONORARIOS)
ENERO	369,045	PRESENTADA CON PAGO EN CERO	576826089	04/04/2024
FEBRERO	543,105	PRESENTADA CON PAGO EN CERO	576826830	04/04/2024
MARZO	2,119,889	PRESENTADA CON PAGO EN CERO	576831094	04/04/2024
ABRIL	257,418	PRESENTADA CON PAGO EN CERO	576833097	04/04/2024
MAYO	1,197,207	PRESENTADA CON PAGO EN CERO	576833896	04/04/2024
JUNIO	825,415	PRESENTADA CON PAGO EN CERO	576834823	04/04/2024
JULIO	1,281,675	PRESENTADA CON PAGO EN CERO	576837826	04/04/2024
AGOSTO	321,384	PRESENTADA CON PAGO EN CERO	576850998	04/04/2024
SEPTIEMBRE	385,435	PRESENTADA CON PAGO EN CERO	576852755	04/04/2024
OCTUBRE	395,090	PRESENTADA CON PAGO EN CERO	576854321	04/04/2024
NOVIEMBRE	2,942,546	PRESENTADA CON PAGO EN CERO	576855706	04/04/2024
DICIEMBRE	31,138	PRESENTADA CON PAGO EN CERO	576858034	04/04/2024
Total	**10,669,347**			

HACIENDA
SECRETARÍA DE HACIENDA Y CRÉDITO PÚBLICO

DECLARACIÓN DEL EJERCICIO DE IMPUESTOS FEDERALES

SAT
SERVICIO DE ADMINISTRACIÓN TRIBUTARIA

RFC:	MURO911011EP4
Nombre	OMAR FRANCISCO MURILLO RUIZ

Tipo de declaración:	Normal		
Período de la declaración:	Del Ejercicio	**Ejercicio:**	2023
Número de operación:	241160043995	**Fecha y hora de presentación:**	29/04/2024 11:10
Versión:	5.7.27	**Fecha de vencimiento:**	30/04/2024

ACTIVIDAD EMPRESARIAL Y SERVICIOS PROFESIONALES (HONORARIOS)

INGRESOS

TOTAL DE INGRESOS QUE SON CONSIDERADOS PARA EFECTOS DE ACUMULACIÓN, SÓLO PERIODOS PAGADOS	10,669,347
OTROS INGRESOS	
INGRESOS ACUMULABLES	10,669,347

DEDUCCIONES AUTORIZADAS

DEDUCCIONES AUTORIZADAS	11,827,154

Desglose de deducciones autorizadas.

TIPO DE DEDUCCIÓN	CONCEPTO	MONTO DETALLADO
GASTOS	ADQUISICIONES NETAS DE MERCANCÍAS (COMPRAS) NACIONALES	11,156,021
GASTOS	CUOTAS AL IMSS	48,630
GASTOS	APORTACIONES AL SAR E INFONAVIT Y JUBILACIONES POR VEJEZ	25,325
GASTOS	SUELDOS, SALARIOS Y CONCEPTOS ASIMILADOS Y PRESTACIONES A TRABAJADORES	198,877
GASTOS	VIÁTICOS Y GASTOS DE VIAJE	14,907
GASTOS	SEGUROS Y FIANZAS	52,459
GASTOS	GASTOS	330,935

Detalle de declaraciones provisionales.

MES	MONTO	ESTATUS DE ACTIVIDAD EMPRESARIAL Y SERVICIOS PROFESIONALES (HONORARIOS)	N° DE OPERACIÓN DE ACTIVIDAD EMPRESARIAL Y SERVICIOS PROFESIONALES (HONORARIOS)	FECHA DE PRESENTACIÓN DE ACTIVIDAD EMPRESARIAL Y SERVICIOS PROFESIONALES (HONORARIOS)
ENERO	395,475	PRESENTADA CON PAGO EN CERO	576826089	04/04/2024
FEBRERO	591,019	PRESENTADA CON PAGO EN CERO	576826830	04/04/2024
MARZO	2,045,545	PRESENTADA CON PAGO EN CERO	576831094	04/04/2024
ABRIL	736,938	PRESENTADA CON PAGO EN CERO	576833097	04/04/2024

HACIENDA
SECRETARÍA DE HACIENDA Y CRÉDITO PÚBLICO

DECLARACIÓN DEL EJERCICIO DE IMPUESTOS FEDERALES

SAT
SERVICIO DE ADMINISTRACIÓN TRIBUTARIA

RFC: MURO911011EP4
Nombre OMAR FRANCISCO MURILLO RUIZ

Tipo de declaración: Normal
Período de la declaración: Del Ejercicio
Ejercicio: 2023
Número de operación: 241160043995
Fecha y hora de presentación: 29/04/2024 11:10
Versión: 5.7.27
Fecha de vencimiento: 30/04/2024

ACTIVIDAD EMPRESARIAL Y SERVICIOS PROFESIONALES (HONORARIOS)

DEDUCCIONES AUTORIZADAS

MES	MONTO	ESTATUS DE ACTIVIDAD EMPRESARIAL Y SERVICIOS PROFESIONALES (HONORARIOS)	N° DE OPERACIÓN DE ACTIVIDAD EMPRESARIAL Y SERVICIOS PROFESIONALES (HONORARIOS)	FECHA DE PRESENTACIÓN DE ACTIVIDAD EMPRESARIAL Y SERVICIOS PROFESIONALES (HONORARIOS)
MAYO	1,438,870	PRESENTADA CON PAGO EN CERO	576833896	04/04/2024
JUNIO	938,259	PRESENTADA CON PAGO EN CERO	576834823	04/04/2024
JULIO	1,353,849	PRESENTADA CON PAGO EN CERO	576837826	04/04/2024
AGOSTO	549,332	PRESENTADA CON PAGO EN CERO	576850998	04/04/2024
SEPTIEMBRE	404,021	PRESENTADA CON PAGO EN CERO	576852755	04/04/2024
OCTUBRE	406,570	PRESENTADA CON PAGO EN CERO	576854321	04/04/2024
NOVIEMBRE	2,449,344	PRESENTADA CON PAGO EN CERO	576855706	04/04/2024
DICIEMBRE	517,932	PRESENTADA CON PAGO EN CERO	576858034	04/04/2024
Total	**11,827,154**			

TOTAL DE DEDUCCIONES AUTORIZADAS, SOLO PERIODOS PAGADOS	11,827,154
OTRAS DEDUCCIONES	0
TOTAL DE DEDUCCIONES AUTORIZADAS	11,827,154

ESTÍMULOS FISCALES

¿TIENES ESTÍMULOS FISCALES QUE NO HAYAS DEDUCIDO EN PAGOS PROVISIONALES?	NO
¿TIENES ESTÍMULOS QUE ACREDITAR CONTRA EL IMPUESTO CAUSADO?	NO

RESULTADO FISCAL

PÉRDIDA FISCAL	1,157,807

HACIENDA
SECRETARÍA DE HACIENDA Y CRÉDITO PÚBLICO

DECLARACIÓN DEL EJERCICIO DE IMPUESTOS FEDERALES

SAT
SERVICIO DE ADMINISTRACIÓN TRIBUTARIA

RFC:	MURO911011EP4
Nombre	OMAR FRANCISCO MURILLO RUIZ

Tipo de declaración:	Normal		
Período de la declaración:	Del Ejercicio	**Ejercicio:**	2023
Número de operación:	241160043995	**Fecha y hora de presentación:**	29/04/2024 11:10
Versión:	5.7.27	**Fecha de vencimiento:**	30/04/2024

ACTIVIDAD EMPRESARIAL Y SERVICIOS PROFESIONALES (HONORARIOS)

RESULTADO FISCAL

PTU PAGADA EN EL EJERCICIO	0

PTU pagada en el ejercicio

PARTICIPACIÓN DE LOS TRABAJADORES EN LAS UTILIDADES. TOTAL	0
PTU PENDIENTE DE ACREDITAR	0
PTU POR ACREDITAR EN EL EJERCICIO	0

PÉRDIDAS FISCALES DE EJERCICIOS ANTERIORES, APLICADAS EN EL EJERCICIO	0

DETALLE DE PÉRDIDAS FISCALES DE EJERCICIOS ANTERIORES, APLICADAS EN EL EJERCICIO

LÍMITE DE PÉRDIDAS A APLICAR	0
MONTO APLICADO	0

Año en que se generó la pérdida	Pérdidas pendientes de aplicar	Pérdida Fiscal actualizada	Por aplicar en este ejercicio	Pérdida fiscal no disminuida
2019	45,401	46,023	0	46,023

AÑO EN QUE SE ACTUALIZÓ POR ÚLTIMA VEZ	2022
MES EN QUE SE ACTUALIZÓ POR ÚLTIMA VEZ LA PÉRDIDA	DICIEMBRE
INPC DEL ÚLTIMO MES DE LA PRIMERA MITAD EN QUE SE APLICA O SE ACTUALIZA LA PÉRDIDA	JUNIO-2023
INPC DEL ÚLTIMO MES DE LA PRIMERA MITAD EN QUE SE APLICA O SE ACTUALIZA LA PÉRDIDA. INPC	128.214
INPC DEL MES EN QUE SE ACTUALIZÓ POR ÚLTIMA VEZ LA PÉRDIDA	DICIEMBRE-2022
INPC DEL MES EN QUE SE ACTUALIZÓ POR ÚLTIMA VEZ LA PÉRDIDA. INPC	126.478
FACTOR DE ACTUALIZACIÓN DEL PERIODO	1.0137
PÉRDIDAS PENDIENTES DE APLICAR	45,401

HACIENDA
SECRETARÍA DE HACIENDA Y CRÉDITO PÚBLICO

DECLARACIÓN DEL EJERCICIO DE IMPUESTOS FEDERALES

SAT
SERVICIO DE ADMINISTRACIÓN TRIBUTARIA

RFC:	MURO911011EP4
Nombre	OMAR FRANCISCO MURILLO RUIZ

Tipo de declaración:	Normal		
Período de la declaración:	Del Ejercicio	**Ejercicio:**	2023
Número de operación:	241160043995	**Fecha y hora de presentación:**	29/04/2024 11:10
Versión:	5.7.27	**Fecha de vencimiento:**	30/04/2024

ACTIVIDAD EMPRESARIAL Y SERVICIOS PROFESIONALES (HONORARIOS)

RESULTADO FISCAL

PÉRDIDA FISCAL ACTUALIZADA	46,023

TOTAL	45,401	46,023	0	46,023

PÉRDIDA FISCAL	1,157,807

PAGOS PROVISIONALES

PAGOS PROVISIONALES EFECTUADOS EN EL EJERCICIO	0

Detalle de declaraciones provisionales.

MES	MONTO DEL PAGO PROVISIONAL	ESTATUS DE ACTIVIDAD EMPRESARIAL Y SERVICIOS PROFESIONALES (HONORARIOS)	N° DE OPERACIÓN DE ACTIVIDAD EMPRESARIAL Y SERVICIOS PROFESIONALES (HONORARIOS)	FECHA DE PRESENTACIÓN DE ACTIVIDAD EMPRESARIAL Y SERVICIOS PROFESIONALES (HONORARIOS)
ENERO	0	PRESENTADA CON PAGO EN CERO	576826089	04/04/2024
FEBRERO	0	PRESENTADA CON PAGO EN CERO	576826830	04/04/2024
MARZO	0	PRESENTADA CON PAGO EN CERO	576831094	04/04/2024
ABRIL	0	PRESENTADA CON PAGO EN CERO	576833097	04/04/2024
MAYO	0	PRESENTADA CON PAGO EN CERO	576833896	04/04/2024
JUNIO	0	PRESENTADA CON PAGO EN CERO	576834823	04/04/2024
JULIO	0	PRESENTADA CON PAGO EN CERO	576837826	04/04/2024
AGOSTO	0	PRESENTADA CON PAGO EN CERO	576850998	04/04/2024
SEPTIEMBRE	0	PRESENTADA CON PAGO EN CERO	576852755	04/04/2024
OCTUBRE	0	PRESENTADA CON PAGO EN CERO	576854321	04/04/2024
NOVIEMBRE	0	PRESENTADA CON PAGO EN CERO	576855706	04/04/2024

HACIENDA
SECRETARÍA DE HACIENDA Y CRÉDITO PÚBLICO

DECLARACIÓN DEL EJERCICIO DE IMPUESTOS FEDERALES

SAT
SERVICIO DE ADMINISTRACIÓN TRIBUTARIA

RFC: MURO911011EP4
Nombre OMAR FRANCISCO MURILLO RUIZ

Tipo de declaración: Normal
Período de la declaración: Del Ejercicio
Ejercicio: 2023
Número de operación: 241160043995
Fecha y hora de presentación: 29/04/2024 11:10
Versión: 5.7.27
Fecha de vencimiento: 30/04/2024

ACTIVIDAD EMPRESARIAL Y SERVICIOS PROFESIONALES (HONORARIOS)

PAGOS PROVISIONALES

MES	MONTO DEL PAGO PROVISIONAL	ESTATUS DE ACTIVIDAD EMPRESARIAL Y SERVICIOS PROFESIONALES (HONORARIOS)	N° DE OPERACIÓN DE ACTIVIDAD EMPRESARIAL Y SERVICIOS PROFESIONALES (HONORARIOS)	FECHA DE PRESENTACIÓN DE ACTIVIDAD EMPRESARIAL Y SERVICIOS PROFESIONALES (HONORARIOS)
DICIEMBRE	0	PRESENTADA CON PAGO EN CERO	576858034	04/04/2024
Total	**0**			

PAGOS PROVISIONALES QUE SE CONSIDERAN COMO ACREDITABLES, SÓLO PERIODOS PAGADOS: 0

RETENCIONES DE ISR

ISR RETENIDO POR PERSONAS MORALES: 0

Detalle de declaraciones provisionales.

MES	MONTO	ESTATUS DE ACTIVIDAD EMPRESARIAL Y SERVICIOS PROFESIONALES (HONORARIOS)	N° DE OPERACIÓN DE ACTIVIDAD EMPRESARIAL Y SERVICIOS PROFESIONALES (HONORARIOS)	FECHA DE PRESENTACIÓN DE ACTIVIDAD EMPRESARIAL Y SERVICIOS PROFESIONALES (HONORARIOS)
ENERO	0	PRESENTADA CON PAGO EN CERO	576826089	04/04/2024
FEBRERO	0	PRESENTADA CON PAGO EN CERO	576826830	04/04/2024
MARZO	0	PRESENTADA CON PAGO EN CERO	576831094	04/04/2024
ABRIL	0	PRESENTADA CON PAGO EN CERO	576833097	04/04/2024
MAYO	0	PRESENTADA CON PAGO EN CERO	576833896	04/04/2024
JUNIO	0	PRESENTADA CON PAGO EN CERO	576834823	04/04/2024
JULIO	0	PRESENTADA CON PAGO EN CERO	576837826	04/04/2024
AGOSTO	0	PRESENTADA CON PAGO EN CERO	576850998	04/04/2024
SEPTIEMBRE	0	PRESENTADA CON PAGO EN CERO	576852755	04/04/2024
OCTUBRE	0	PRESENTADA CON PAGO EN	576854321	04/04/2024

HACIENDA
SECRETARÍA DE HACIENDA Y CRÉDITO PÚBLICO

DECLARACIÓN DEL EJERCICIO DE IMPUESTOS FEDERALES

SAT
SERVICIO DE ADMINISTRACIÓN TRIBUTARIA

RFC: MURO911011EP4
Nombre OMAR FRANCISCO MURILLO RUIZ

Tipo de declaración: Normal
Período de la declaración: Del Ejercicio
Ejercicio: 2023
Número de operación: 241160043995
Fecha y hora de presentación: 29/04/2024 11:10
Versión: 5.7.27
Fecha de vencimiento: 30/04/2024

ACTIVIDAD EMPRESARIAL Y SERVICIOS PROFESIONALES (HONORARIOS)

RETENCIONES DE ISR

MES	MONTO	ESTATUS DE ACTIVIDAD EMPRESARIAL Y SERVICIOS PROFESIONALES (HONORARIOS)	N° DE OPERACIÓN DE ACTIVIDAD EMPRESARIAL Y SERVICIOS PROFESIONALES (HONORARIOS)	FECHA DE PRESENTACIÓN DE ACTIVIDAD EMPRESARIAL Y SERVICIOS PROFESIONALES (HONORARIOS)
		CERO		
NOVIEMBRE	0	PRESENTADA CON PAGO EN CERO	576855706	04/04/2024
DICIEMBRE	0	PRESENTADA CON PAGO EN CERO	576858034	04/04/2024
Total	**0**			

TOTAL DE ISR RETENIDO POR PERSONAS MORALES, SOLO PERIODOS PAGADOS: 0

ESTADO DE POSICIÓN FINANCIERA

ACTIVO: 2,946,085

CONCEPTO	MONTO DETALLADO
EFECTIVO EN CAJA Y DEPÓSITOS EN INSTITUCIONES DE CRÉDITO	78,274
CUENTAS Y DOCUMENTOS POR COBRAR	1,812,808
CONTRIBUCIONES A FAVOR	1,055,003

PASIVO: 2,035,710

CONCEPTO	MONTO DETALLADO
CUENTAS Y DOCUMENTOS POR PAGAR	1,567,370
CONTRIBUCIONES POR PAGAR	468,340

CAPITAL: 910,375

HACIENDA
SECRETARÍA DE HACIENDA Y CRÉDITO PÚBLICO

DECLARACIÓN DEL EJERCICIO DE IMPUESTOS FEDERALES

SAT
SERVICIO DE ADMINISTRACIÓN TRIBUTARIA

RFC: MURO911011EP4
Nombre OMAR FRANCISCO MURILLO RUIZ

Tipo de declaración: Normal
Período de la declaración: Del Ejercicio
Ejercicio: 2023
Número de operación: 241160043995
Fecha y hora de presentación: 29/04/2024 11:10
Versión: 5.7.27
Fecha de vencimiento: 30/04/2024

ACTIVIDAD EMPRESARIAL Y SERVICIOS PROFESIONALES (HONORARIOS)

ESTADO DE POSICIÓN FINANCIERA

CONCEPTO	MONTO DETALLADO
PÉRDIDAS DEL EJERCICIO	1,191,074
CAPITAL	210,554
UTILIDADES ACUMULADAS	2,104,333
PÉRDIDAS ACUMULADAS	213,438

DEDUCCIONES PERSONALES

HONORARIOS MÉDICOS, DENTALES Y GASTOS HOSPITALARIOS

¿ACEPTAS Y RECONOCES LA INFORMACIÓN PRECARGADA DE TUS DEDUCCIONES PERSONALES POR HONORARIOS MÉDICOS, DENTALES Y GASTOS HOSPITALARIOS? SÍ

RFC DEL EMISOR	MONTO DEDUCIBLE
FUAJ580307N5A	2,200.00
FUAJ580307N5A	2,200.00
FUAJ580307N5A	1,500.00
FUAJ580307N5A	7,500.00
FUAJ580307N5A	1,500.00
FUAJ580307N5A	1,500.00
FUAJ580307N5A	1,500.00
BEL290606SA9	1,696.43
BEL290606SA9	1,094.24
BEL290606SA9	315.81
BEL290606SA9	2,606.96
BEL290606SA9	2,184.93
BEL290606SA9	273.47
BEL290606SA9	580.72
FUAJ580307N5A	1,500.00

HACIENDA
SECRETARÍA DE HACIENDA Y CRÉDITO PÚBLICO

DECLARACIÓN DEL EJERCICIO DE IMPUESTOS FEDERALES

SAT
SERVICIO DE ADMINISTRACIÓN TRIBUTARIA

RFC:	MURO911011EP4
Nombre	OMAR FRANCISCO MURILLO RUIZ

Tipo de declaración:	Normal		
Período de la declaración:	Del Ejercicio	**Ejercicio:**	2023
Número de operación:	241160043995	**Fecha y hora de presentación:**	29/04/2024 11:10
Versión:	5.7.27	**Fecha de vencimiento:**	30/04/2024

DEDUCCIONES PERSONALES

HONORARIOS MÉDICOS, DENTALES Y GASTOS HOSPITALARIOS

RFC DEL EMISOR	MONTO DEDUCIBLE
FUAJ580307N5A	1,500.00
FUAJ580307N5A	1,500.00
FUAJ580307N5A	1,500.00

INTERESES REALES EFECTIVAMENTE PAGADOS POR CRÉDITOS HIPOTECARIOS (CASA HABITACIÓN)

¿ACEPTAS Y RECONOCES LA INFORMACIÓN PRECARGADA DE TUS DEDUCCIONES PERSONALES DE INTERESES REALES EFECTIVAMENTE PAGADOS POR CRÉDITOS HIPOTECARIOS (CASA HABITACIÓN)? SÍ

RFC DEL EMISOR	MONTO DEDUCIBLE
SIN9412025I4	113,552.82

PRIMAS POR SEGUROS DE GASTOS MÉDICOS

¿ACEPTAS Y RECONOCES LA INFORMACIÓN PRECARGADA DE TUS DEDUCCIONES PERSONALES DE PRIMAS POR SEGUROS DE GASTOS MÉDICOS? SÍ

RFC DEL EMISOR	MONTO DEDUCIBLE
GNP9211244P0	12,379.25

RETENCIONES

SUELDOS Y SALARIOS

RFC DEL RETENEDOR	MONTO DEL INGRESO	RETENCIONES ISR
SCP180213P90	81,912	1,695

DETERMINACIÓN DEL IMPUESTO

INGRESOS ACUMULABLES	78,382
DEDUCCIONES PERSONALES	158,585
BASE GRAVABLE	0
ISR CONFORME A LA TARIFA ANUAL	0
SUBSIDIO AL EMPLEO	

HACIENDA
SECRETARÍA DE HACIENDA Y CRÉDITO PÚBLICO

DECLARACIÓN DEL EJERCICIO DE IMPUESTOS FEDERALES

SAT
SERVICIO DE ADMINISTRACIÓN TRIBUTARIA

RFC:	MURO911011EP4
Nombre	OMAR FRANCISCO MURILLO RUIZ

Tipo de declaración:	Normal		
Período de la declaración:	Del Ejercicio	**Ejercicio:**	2023
Número de operación:	241160043995	**Fecha y hora de presentación:**	29/04/2024 11:10
Versión:	5.7.27	**Fecha de vencimiento:**	30/04/2024

DETERMINACIÓN DEL IMPUESTO

PAGOS PROVISIONALES	0
ISR RETENIDO	1,695
IMPUESTO A FAVOR DEL EJERCICIO	1,695
¿QUÉ DESEAS HACER CON TU SALDO A FAVOR?	COMPENSACIÓN

DATOS INFORMATIVOS

¿INFORMAS OTROS INGRESOS EXENTOS? (PRÉSTAMOS, DONATIVOS Y O PREMIOS, ETC. QUE EN LO INDIVIDUAL O EN SU CONJUNTO, EXCEDAN DE $600,000.00)	NO
¿TUS INGRESOS SE OBTUVIERON EN COPROPIEDAD, SOCIEDAD CONYUGAL O SUCESIÓN?	NO

Información de estímulos fiscales

¿INFORMAS SALDOS DE TUS ESTÍMULOS FISCALES APLICADOS?	NO

Otros datos informativos

¿TIENES OTROS DATOS INFORMATIVOS QUE DECLARAR?	NO
¿OPTAS POR INFORMAR LA PTU GENERADA EN EL EJERCICIO?	NO
¿OPTAS POR DICTAMINAR TUS ESTADOS FINANCIEROS?	NO

Identificación de esquemas reportables

¿TIENE ESQUEMAS FISCALES REPORTABLES QUE INFORMAR?	NO

DETERMINACIÓN DEL PAGO ISR PERSONAS FÍSICAS

A FAVOR	1,695

OMAR FRANCISCO MURILLO RUIZ
Cda. Arboledas No. 34 Col. Villas de la Hacienda, C.P. 27272, Torreón, Coahuila, México
Tel. (871) 8450898. E-mail:
R.F.C. MURO 911011 EP4



Curriculum Empresarial

Blvd. Independencia No. 3775 Col. Residencial El Fresno, C.P. 27018
Torreón. Coahuila. México
Tel. (871) 7161279. E-mail: geoservicios_mr@outlook.com

OMAR FRANCISCO MURILLO RUIZ
Cda. Arboledas No. 34 Col. Villas de la Hacienda, C.P. 27272, Torreón, Coahuila, México
Tel. (871) 8450898. E-mail:
R.F.C. MURO 911011 EP4

Me permito presentar ante ustedes el Curriculum Vitae de mi representada, el cual muestra mi trayectoria profesional en el campo de la construcción en la región y fuera de ella, haciendo hincapié de que cuento con el personal capacitado y el equipo necesario para la realización de los trabajos en las siguientes áreas.

- ✓ Obra Residencial.
- ✓ Obra Civil.
- ✓ Obra Industrial.
- ✓ Perforación de Pozos Profundos
- ✓ Supervisión y control de obra

Este esfuerzo me ha llevado a la adquisición de experiencia en el ramo; por lo que respecta a la calidad de mis trabajos, lo avala el servicio a mis clientes, a continuación detallo algunos de ellos:

- ✓ Comisión Nacional del Agua
- ✓ LValda Construcciones
- ✓ Comisión del Agua del Estado de Durango
- ✓ Comisión Nacional del Agua. Cuencas Centrales del Norte.

Agradezco nos concedan la oportunidad de servirles para ratificar lo antes expuesto.

A T E N T A M E N T E

Lic. Omar Francisco Murillo Ruiz

OBRAS REALIZADAS

OBRA: **PERFORACIÓN DEL POZO 1988 EN EL EJ. NUEVO REYNOSA.**
CLIENTE: GRUPO PRODUCTIVO NUEVO REYNOSA S.C. DE P. DE R.L.
LUGAR: VIESCA, COAH.
INICIO: ENERO 2024 – EN PROCESO

OBRA: **EQUIPAMIENTO ELECTROMECÁNICO DEL POZO 2775, INCLUYE BOMBA SUMERGIBLE, 80 TRAMOS DE 6", TRANSFORMADOR DE 150 KVA, ARRANCADOR DE 125 HP Y 250 M DE CABLE SUMERGIBLE.**
CLIENTE: GRUPO GREGORIO A. GARCÍA, S. DE P.R. DE R.L.
LUGAR: VIESCA, COAH.
INICIO: NOVIEMBRE 2023 – DICIEMBRE 2023

OBRA: **MANTENIMIENTO PREVENTIVO Y CORRECTIVO DE CÁRCAMOS EN LA CD. Y EJIDOS DEL MPIO. DE MATAMOROS, COAH.**
CLIENTE: PRESIDENCIA MUNICIPAL DE MATAMOROS, COAH
LUGAR: MATAMOROS, COAH.
INICIO: MARZO 2023 – JULIO 2023

OBRA: **REHABILITACIÓN DEL POZO N° 8.**
CLIENTE: PRESIDENCIA MUNICIPAL DE MATAMOROS, COAH
LUGAR: MATAMOROS, COAH.
INICIO: AGOSTO 2023 - OCTUBRE 2023

OBRA: **MANTENIMIENTO PREVENTIVO Y CORRECTIVO DE POZOS EN LA CD. Y EJIDOS DEL MPIO.**
CLIENTE: PRESIDENCIA MUNICIPAL DE MATAMOROS, COAH.
LUGAR: MATAMOROS, COAH.
INICIO: FEBRERO 2023 – JULIO 2023

OBRA: **CONSTRUCCIÓN DE TANQUE DE REBOMBEO EN EL EJ. LA LUZ.**
CLIENTE: PRESIDENCIA MUNICIPAL DE MATAMOROS, COAH
LUGAR: MATAMOROS, COAH.
INICIO: FEBRERO 2023 – ABRIL 2023

OBRA: **TRABAJOS DE MANTENIMIENTO DEL POZO 4 UBICADO EN EL CERRO DE LAS NOAS.**
CLIENTE: SISTEMA MUNICIPAL DE AGUAS Y SANEAMIENTO DE MATAMOROS, COAH
LUGAR: MATAMOROS, COAH.
INICIO: NOVIEMBRE 2022 - DICIEMBRE 2022

OBRA: **TRABAJOS DE MANTENIMIENTO DEL POZO EL FENIX.**
CLIENTE: SISTEMA MUNICIPAL DE AGUAS Y SANEAMIENTO DE MATAMOROS, COAH.
LUGAR: MATAMOROS, COAH.
INICIO: AGOSTO 2022 – SEPTIEMBRE 2022

OBRA: **EQUIPAMIENTO DEL POZO DE AGUA POTABLE DE LOS EJIDOS PETRONILAS Y CONGREGACIÓN HIDALGO.**
CLIENTE: PRESIDENCIA MUNICIPAL DE MATAMOROS, COAH
LUGAR: MATAMOROS, COAH.
INICIO: AGOSTO 2022 - OCTUBRE 2022

OBRA: **REHABILITACIÓN DEL POZO GRANADA.**
CLIENTE: PRESIDENCIA MUNICIPAL DE MATAMOROS, COAH
LUGAR: MATAMOROS, COAH.
INICIO: AGOSTO 2022 - OCTUBRE 2022

OBRA: **PUESTA EN MARCHA DE POZO MONTE ALEGRE.**
CLIENTE: PRESIDENCIA MUNICIPAL DE MATAMOROS, COAH.
LUGAR: MATAMOROS, COAH.
INICIO: JULIO 2022 - SEPTIEMBRE 2022

OBRA: **REHABILITACIÓN DE CÁRCAMO PLUVIAL LA SELVITA (DOS EQUIPOS) EN MATAMOROS.**
CLIENTE: PRESIDENCIA MUNICIPAL DE MATAMOROS, COAH.
LUGAR: MATAMOROS, COAH.
INICIO: MAYO 2022 – JUNIO 2022

OBRA: **EQUIPAMIENTO DE POZO EN GÓMEZ PALACIO.**
CLIENTE: MOLINERA DE MÉXICO.
LUGAR: GÓMEZ PALACIO, DGO..
INICIO: ABRIL 2022 - ABRIL 2022

OBRA: **MANTENIMIENTO PREVENTIVO Y CORRECTIVO DE POZOS DE AGUA EN EL MUNICIPIO DE MATAMOROS.**
CLIENTE: PRESIDENCIA MUNICIPAL DE MATAMOROS, COAH.
LUGAR: MATAMOROS, COAH.
INICIO: FEBRERO 2022 - MAYO 2022

OMAR FRANCISCO MURILLO RUIZ
Cda. Arboledas No. 34 Col. Villas de la Hacienda, C.P. 27272, Torreón, Coahuila, México
Tel. (871) 8450898. E-mail:
R.F.C. MURO 911011 EP4

OBRAS REALIZADAS

OBRA: **REHABILITACIÓN DE CÁRCAMO MATAMOROS (UN EQUIPO) EN MATAMOROS.**
CLIENTE: PRESIDENCIA MUNICIPAL DE MATAMOROS, COAH.
LUGAR: MATAMOROS, COAH.
INICIO: FEBRERO 2022 – MARZO 2022

OBRA: **PERFORACIÓN DE TIRO DIRECCIONAL A 70° DE INCLINACIÓN EN MINA.**
CLIENTE: MINERA SINALOA.
LUGAR: ROSARIO, SIN.
INICIO: NOVIEMBRE 2021– ENERO 2022

OBRA: **EQUIPAMIENTO DE POZO PROFUNDO CON BOMBA DE FLECHA HUECA PARA 50 lps.**
CLIENTE: ESTABLO SANTA BÁRBARA
LUGAR: NAZAS, DGO.
INICIO: SEPTIEMBRE 2021 – SEPTIEMBRE 2021

OBRA: **CN: SUPERVISIÓN TÉCNICA DE LOS TRABAJOS DE CONSERVCIÓN NORMAL DE OBRAS EN CABEZA DEL DISTRITO DE RIEGO 034 ZACATECAS.**
CLIENTE: COMISIÓN NACIONAL DEL AGUA
LUGAR: RÍO GRANDE, FRESNILLO, TEPECHITLÁN, VILLANUEVA, TABASCO Y HUANUSCO, ZACS.
INICIO: MAYO 2021 – AGOSTO 2021

OBRA: **PERFORACIÓN DE POZO PROFUNDO S/N EN NAZAS, DGO.**
CLIENTE: ESTABLO SANTA BÁRBARA
LUGAR: NAZAS, DGO.
INICIO: MAYO 2021 – JULIO 2021

OBRA: **PERFORACIÓN CON AIRE PARA TIRO DE CONEXIÓN CON MINA PARA INSTALACIÓN ELÉCTRICA Y VENTILACIÓN.**
CLIENTE: MINERA INDÉ
LUGAR: INDÉ, DGO.
INICIO: MARZO 2021 – JULIO 2022

OBRA: **PERFORACIÓN DE POZO PROFUNDO S7N EN NAZAS, DGO.**
CLIENTE: ESTABLO SANTA BÁRBARA
LUGAR: NAZAS, DGO.
INICIO: FEBRERO 2021 – ABIL 2021

OBRA: **SUPERVISIÓN DE OBRA DE LAS UNIDADES DE RIEGO DE LA REGIÓN LAGUNA DE COAHUILA.**
CLIENTE: UNIDAD DE RIEGO "SECTOR 1 LOS COLORADOS S.C. DE R.L. DE C.V.
LUGAR: VIESCA, COAH.
INICIO: DICIEMBRE 2020 – FEBRERO 2021

OBRA: **REPOSICIÓN DE POZO 3081 EJ. AGUA PUERCA.**
CLIENTE: ESTABLO LA CABAÑA S DE R.L. DE C.V.
LUGAR: VIESCA, COAH.
INICIO: NOVIEMBRE 2020 – ENERO 2021

OBRA: **MODERNIZACIÓN MEDIANTE EL REVESTIMIENTO DE CONCRETO DE ESTANQUE.**
CLIENTE: ESTABLO SANTA BÁRBARA.
LUGAR: NAZAS, DGO.
INICIO: JULIO 2020 – AGOSTO 2020

OBRA: **REPARACIÓN DE BOMBA PARA POZO PROFUNDO, KIT DE RODAMIENTOS DE CARGA Y GUIA, KIT DE FLECHA DE AJUSTE Y ROTOR.**
CLIENTE: PECANINIS S.A. DE C.V.
LUGAR: TORREÓN, COAH.
INICIO: FEBRERO 2020 – MARZO 2020

OBRA: **RELOCALIZACIÓN DE POZO 2779.**
CLIENTE: EL ESFUERZO 1ª S. DE P.R. DE R.L.
LUGAR: VIESCA, COAH.
INICIO: DICIEMBRE 2019– FEBRERO 2020

OBRA: **REPOSICIÓN DE POZO 2225 EJIDO IGNACIO ZARAGOZA.**
CLIENTE: JAVIER RODRIGUEZ NAJERA
LUGAR: VIESCA, COAH.
INICIO: ENERO 2020 – FEBRERO 2020

OBRA: **MODERNIZACION MEDIANTE EL REVESTIMIENTO CON CONCRETO DE 1.08 KM TRAMOS ALTERNOS DEL CANAL PRINCIPAL EL CONEJO DEL KM 4+456 AL KM 7+900 EN EL EJIDO PASO NACIONAL, MUNICIPIO DE NAZAS, DURANGO, PERTENECIENTE AL MODULO DE RIEGO II (NAZAS).**
CLIENTE: MODULO DE RIEGO No. V BRITTINGHAM A.C.
LUGAR: NAZAS, DGO.
INICIO: OCTUBRE 2019 - DICIEMBRE 2019

OBRA: **MODERNIZACION MEDIANTE EL REVESTIMIENTO CON CONCRETO DE 0.40 KM DEL PPAL. LA FLOR DEL KM 6+245 AL 6+345 EN EJIDO FLOR DE JIMULCO. MODULO DE RIEGO XIX CAÑÓN DE JIMULCO.**
CLIENTE: ING. ALEXANDRO MENDEZ GARCÍA
LUGAR: TORREÓN, COAH.
INICIO: DICIEMBRE 2018 – ENERO 2019

OBRA: **MODERNIZACION MEDIANTE EL REVESTIMIENTO CON CONCRETO DE 0.40 KM DEL PPAL. LA FLOR DEL KM 0+285 AL 0+585 EN EJIDO FLOR DE JIMULCO. MODULO DE RIEGO XIX CAÑÓN DE JIMULCO.**
CLIENTE: ING. ALEXANDRO MENDEZ GARCÍA
LUGAR: TORREÓN, COAH.
INICIO: NOVIEMBRE 2018 – DICIEMBRE 2018

OMAR FRANCISCO MURILLO RUIZ
Cda. Arboledas No. 34 Col. Villas de la Hacienda, C.P. 27272, Torreón, Coahuila, México
Tel. (871) 8450898. E-mail: diaservicios_mr@outlook.com
R.F.C. MURO 911011 EP4

OMAR FRANCISCO MURILLO RUIZ
Cda. Arboledas No. 34 Col. Villas de la Hacienda, C.P. 27272, Torreón, Coahuila, México
Tel. (871) 8450898. E-mail:
R.F.C. MURO 911011 EP4

OBRAS REALIZADAS

OBRA: **REPOSICIÓN DE POZO 471 EN EJIDO EL PARAISO.**
CLIENTE: CLAUDIA ALEJANDRA GUTIERREZ MARTINEZ
LUGAR: GOMEZ PALACIO, DGO.
INICIO: NOVIEMBRE 2017– DICIEMBRE 2017

OBRA: **PERFORACIÓN DE POZO PROFUNDO, AFORO Y ANÁLISIS DE CALIDAD DEL AGUA EN LA LOCALIDAD EL CARIÑO DE MUNICIPIO DE GÓMEZ PALACIO.**
CLIENTE: COMISIÓN DEL AGUA DEL ESTADO DE DURANGO.
LUGAR: GÓMEZ PALACIO, DGO.
INICIO: JUNIO 2016 – SEPTIEMBRE 2016

OBRA: **REPOSICIÓN DE POZO 471 EN EJIDO EL PARAISO.**
CLIENTE: CLAUDIA ALEJANDRA GUTIERREZ MARTINEZ
LUGAR: GOMEZ PALACIO, DGO.
INICIO: NOVIEMBRE 2017– DICIEMBRE 2017

OBRA: **PERFORACIÓN DE POZO PROFUNDO, AFORO Y ANÁLISIS DE CALIDAD DEL AGUA EN LA LOCALIDAD EL CARIÑO DE MUNICIPIO DE GÓMEZ PALACIO.**
CLIENTE: COMISIÓN DEL AGUA DEL ESTADO DE DURANGO.
LUGAR: GÓMEZ PALACIO, DGO.
INICIO: JUNIO 2016 – SEPTIEMBRE 2016

OBRA: **PAVIMENTO HIDRÁULICO, AGUA POTABLE Y ALCANTARILLADO EN C. PRIMERA CERRADA LOS ALAMOS. ENTRE TERCERA CERRADA Y C. DOLORES DEL RIO. COL. RINCONADA LOS ALAMOS.**
CLIENTE: DIRECCIÓN MUNICIPAL DE OBRAS PÚBLICAS
LUGAR: DURANGO, DGO.
INICIO: ENERO 2016 – MARZO 2016

OBRA: **AMPLIACION DE SUBCOLECTOR SANITARIO CRISTOBAL COLÓN.**
CLIENTE: AGUAS DEL MUNICIPIO DE DURANGO
LUGAR: DURANGO, DGO.
INICIO: DICIEMBRE 2015 - DICIEMBRE 2015

OBRA: **PAVIMENTACIÓN DE CONCRETO HIDRÁULICO EN C. IGNACIO GÓMEZ CIPRIANO ENTRE ANTIGUO CAMINO A LA LOMA Y ANTORCHA CAMPESINA.**
CLIENTE: H. AYUNTAMIENTO DEL MUNICIPIO DE DURANGO
LUGAR: DURANGO, DGO.
INICIO: NOVIEMBRE 2015 – ENERO 2016

OBRA: **CONSTRUCCIÓN DE COLECTOR Y EMISOR PARA LA PLANTA EL CAMPESTRE, UBICADA EN LA LOCALIDAD GÓMEZ PALACIO, DEL MUNICIPIO DE GÓMEZ PALACIO.**
CLIENTE: COMISIÓN DEL AGUA DEL ESTADO DE DURANGO
LUGAR: GÓMEZ PALACIO, DGO.
INICIO: NOVIEMBRE 2015 - DICIEMBRE 2015

OBRA: **CONSTRUCCIÓN DE COLECTOR Y EMISOR PARA LA PLANTA EL CAMPESTRE, UBICADA EN LA LOCALIDAD GÓMEZ PALACIO, DEL MUNICIPIO DE GÓMEZ PALACIO.**
CLIENTE: COMISIÓN DEL AGUA DEL ESTADO DE DURANGO
LUGAR: GÓMEZ PALACIO, DGO.
INICIO: NOVIEMBRE 2015 - DICIEMBRE 2015

OBRA: **PAVIMENTO HIDRÁULICO EN C. MANZANERA DEL CAMPO ENTRE C. INGENIEROS ELÉCTRICOS Y C. JOAQUÍN G. MARTÍNEZ, COL. HÉCTOR MAYAGOITIA.**
CLIENTE: DIRECCIÓN MUNICIPAL DE OBRAS PÚBLICAS
LUGAR: DURANGO, DGO.
INICIO: OCTUBRE 2015 – DICIEMBRE 2015

OBRA: **REHABILITACIÓN DE INFRAESTRUCTURA SANITARIA, SECTOR MASSIE, MANZANERA DEL CAMPO, C. VIOLETA.**
CLIENTE: AGUAS DEL MUNICIPIO DE DURANGO
LUGAR: DURANGO, DGO.
INICIO: JULIO 2015 - SEPTIEMBRE 2015

OBRA: **REHABILITACIÓN DE INFRAESTRUCTURA HIDRÁULICA, SECTOR MASSIE, MANZANERA DEL CAMPO, C. VIOLETA.**
CLIENTE: AGUAS DEL MUNICIPIO DE DURANGO
LUGAR: DURANGO, DGO.
INICIO: JULIO 2015 - SEPTIEMBRE 2015

OBRAS REALIZADAS

OBRA: **RELOCALIZACIÓN DEL POZO 526 ZC**
UBICADO EN LA P.P. EL ROSARIO, MPIO. DE MAPIMI, DGO.
CLIENTE: VICTOR MANUEL MORALES FLORES
LUGAR: MAPIMÍ, DGO.
INICIO: SEPTIEMBRE 2015 - DICIEMBRE 2015

OBRA: **PERFORACIÓN DE POZO PROFUNDO.**
CLIENTE: ESTACIÓN DE SERVICIO EL CHINO
LUGAR: DURANGO, DGO.
INICIO: DICIEMBRE 2014 – FEBRERO 2015

OBRA: **CIMENTACIÓN PARA UN TANQUE DE VIDRIO FUSIONADO AL ACERO.**
CLIENTE: COMISIÓN NACIONAL DEL AGUA DEL ESTADO DE SINALOA.
LUGAR: LOS MOCHIS, SIN.
CIO: DICIEMBRE 2014 – ENERO 2015

OBRA: **ARMADO DE TANQUE DE VIDRIO FUSIONADO AL ACERO.**
CLIENTE: COMISIÓN NACIONAL PARA EL DESARROLLO DE LOS PUEBLOS INDÍGENAS (CDI).
LUGAR: ESCUINAPA, SIN.
INICIO: JULIO 2014 - SEPTIEMBRE 2014

OBRA: **PERFORACIÓN DE POZO PROFUNDO 3001 EN EL EJ. IGNACIO ZARAGOZA.**
CLIENTE: C. JAVIER HERNÁNDEZ RAMÍREZ
LUGAR: EJ. IGNACIO ZARAGOZA, MPIO. DE SIMÓN BOLÍVAR, DGO.
INICIO: JULIO 2014- OCTUBRE 2014

OBRA: **REPOSICIÓN DE POZO PROFUNDO.**
CLIENTE: COMISIÓN NACIONAL DEL AGUA
LUGAR: P.P. LA LUZ, EN EL MPIO. DE MATAMOROS, COAH.
INICIO: DICIEMBRE 2013- MARZO 2014

OBRA: **CIMENTACIÓN PARA UN TANQUE DE VIDRIO FUSIONADO AL ACERO.**
CLIENTE: PROYECTO "PASEO DEL PEDREGAL" EN LA CUIDAD DE QUERÉTARO, QRO.
LUGAR: QUERÉTARO, QRO.
INICIO: AGOSTO 2013 - SEPTIEMBRE 2013

OBRA: **EQUIPAMIENTO DE POZO ELECTROMECÁNICO.**
CLIENTE: COMISIÓN CIUDADANA DE AGUA POTABLE Y ALCANTARILLADO DEL MPIO. DE SAN LUIS POTOSÍ.
LUGAR: SAN LUIS POTOSÍ, S.L.P.
INICIO: MAYO 2013 – JULIO 2013

OMAR FRANCISCO MURILLO RUIZ
Cda. Arboledas No. 34 Col. Villas de la Hacienda, C.P. 27272, Torreón, Coahuila, México
Tel. (871) 8450898. E-mail: [redacted]
R.F.C. MURO 911011 EP4

OMAR FRANCISCO MURILLO RUIZ
Cda. Arboledas No. 34 Col. Villas de la Hacienda, C.P. 27272, Torreón, Coahuila, México
Tel. (871) 8450898. E-mail:
R.F.C. MURO 911011 EP4

RELACIÓN DE MAQUINARIA Y EQUIPO DE CONSTRUCCIÓN

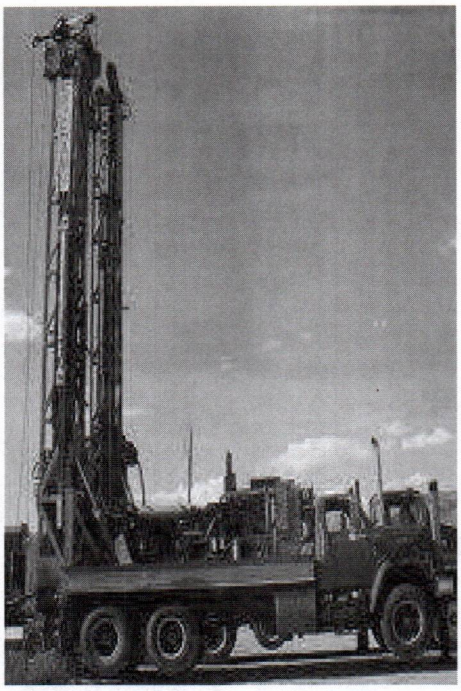

PERFORADORA SCHRAMM T660H





RETROEXCAVADORAS JOHN DEERE 310J

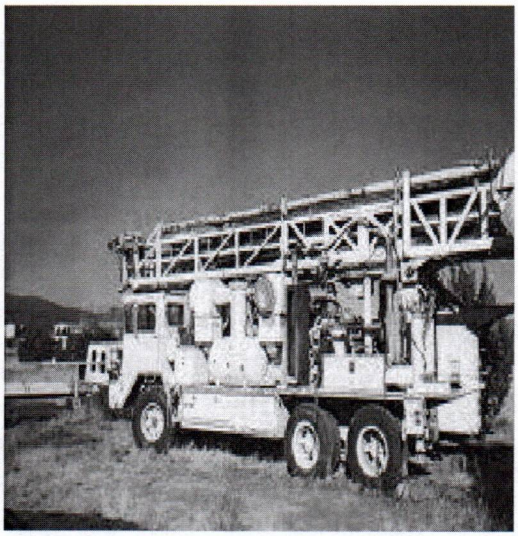

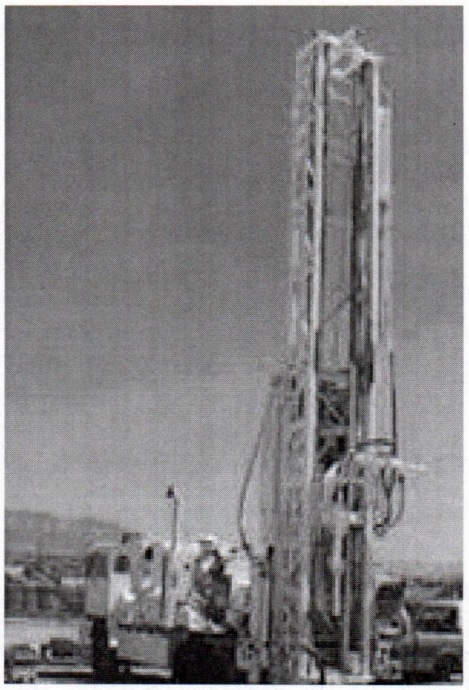

PERFORADORA DRILTECH D40K

OMAR FRANCISCO MURILLO RUIZ
Cda. Arboledas No. 34 Col. Villas de la Hacienda, C.P. 27272, Torreón, Coahuila, México
Tel. (871) 8450898. E-mail:
R.F.C. MURO 911011 EP4

RELACIÓN DE MAQUINARIA Y EQUIPO DE CONSTRUCCIÓN





PERFORADORA DRILLTECH D25K



CAMION CHEVROLET KODIAK WINCH

CONSTRUCCIONES PERFORACIONES

Saltillo Coah. a 8 de Marzo de 2024

ANEXO 1

UNIVERSIDAD AUTÓNOMA AGRARIA ANTONIO NARRO

DEPARTAMENTO DE OBRAS Y MANTENIMIENTO

Calzada Antonio Narro 1923, Buenavista, 25315 Saltillo, Coahuila.

Tel: (844) 4-11-02-00

CLAVE	CONCEPTO	PRECIO UNITARIO	IVA	TOTAL
1	**TRABAJOS DE: MANTENIMIENTO DE POZO DE AGUA EN PREDIO RINCON DEL BUITRE, EN EL EJIDO EL RETIRO, MUNICIPIO DE SAN PEDRO, COAHUILA: TUBERIA ADEME."**	5,861,680.00	937,868.80	6,799,548.80

ATENTAMENTE:

.....

ING. RICARDO CAMACHO MACÍAS
Administrador Único
Cel: 871 7360354

PUNTO: 3.11.1(A)
ACREDITACIÓN DE SU PERSONALIDAD
(PERONA MORAL) (ANEXO I)

Saltillo Coah. a 08 de marzo de 2024

UNIVERSIDAD AUTÓNOMA AGRARIA
ANTONIO NARRO
Calzada Antonio Narro 1923
Col. Buenavista,
Saltillo Coahuila México

AT'N: DR. FRANCISCO DANIEL HERNANDEZ CASTILLO,
ENCARGADO DEL DESPACHO DE LA DIRECCION GENERAL ADMINISTRATIVA
DE LA UNIVERSIDAD AUTÓNOMA AGRARIA ANTONIO NARRO

Nombre o Razón Social: ROCA Construcciones y Perforaciones S.A. de C.V.
Domicilio Fiscal: Av. Presa Fco. Zarco # 160 Col. Leandro Rovirosa Wade. Torreón, Coah.
R.F.C.: RCP020424-DN4
Nombre del Representante Legal: Ing. Ricardo Camacho Macías
Correo electrónico: rocaconstruccionesyperforaciones@outlook.com

Ing. Ricardo Camacho Macías, bajo protesta de Decir verdad en mi carácter de **Administrador Único** de la empresa denominada **ROCA Construcciones y Perforaciones S.A. de C.V.**, mismo que acredito con el testimonio de la Escritura Pública Número **520**, de fecha **16 de diciembre de 2003**, otorgada por el Lic. **José Sergio Flores Aguirre**, Notario Público Número **52**, de la ciudad de **Torreón, Coah.**; e inscrito en el Registro Público de la Propiedad y el Comercio bajo la partida **75833-1**, de fecha **18 de diciembre de 2003**.

Por este conducto autorizo a **Eduardo Reyes Ortiz** para que a nombre de mi representada, se encargue de entregar y recibir documentación, comparecer a los actos de Presentación y Apertura de Propuestas Técnicas y Económicas y de Fallo, hacer las aclaraciones que se deriven de dichos actos, así como recibir y oír notificaciones con relación al Procedimiento de la Invitación a Cuando Menos Tres Personas No. **29001001-010-24** relativa al Procedimiento de Adquisiciones para la contratación de **Mantenimiento de pozo de agua en Predio Rincón del Buitre, en el Ejido El Retiro, Municipio de San Pedro, Coahuila**: **tubería ademe**, convocada por la **Universidad Autónoma Agraria Antonio Narro**

Torreón, Coah. a 13 de marzo de 2024
Nombre, domicilio y firma de quien otorga el poder:
Ricardo Camacho Macías.
Av. Presa Fco. Zarco # 160 Col. Leandro Rovirosa Wade.
Torreón, Coah. C.P.27120



CONSTRUCCIONES PERFORACIONES

Nombre, domicilio y firma de quien recibe el poder:
Eduardo Reyes Ortiz
C. Sin nombre S/N
Ej. Congregación Hidalgo. C.P.27468
Matamoros, Coah.



Testigo 1: María Isabel Contreras Núñez Priv. Sonora #650 Col. Nazario Ortiz Garza. Torreón, Coah. C.P.27150	Testigo 2: Marcelo Muñoz Rodríguez C. Sin nombre S/N Ej. Río Escondido. C.P.27480 Viesca, Coah.

Av. Presa Fco. Zarco #160 Col. Leandro Rovirosa Wade. C.P. 27120. Torreón. Coahuila. México
Tel. (871) 7479343. R.F.C. RCP020424-DN4
E-mail: rocaconstruccionesyperforaciones@outlook.com

CONSTRUCCIONES PERFORACIONES

PUNTO: 3.11.1 (B)

DECLARACIÓN DE SER DE NACIONALIDAD MEXICANA Y CONTENIDO NACIONAL DE LOS BIENES QUE OFERTA
(ANEXO II)

Saltillo Coah. a 08 de marzo de 2024

UNIVERSIDAD AUTÓNOMA AGRARIA
ANTONIO NARRO
Calzada Antonio Narro 1923
Col. Buenavista,
Saltillo Coahuila México

AT'N: DR. FRANCISCO DANIEL HERNANDEZ CASTILLO,
ENCARGADO DEL DESPACHO DE LA DIRECCION GENERAL ADMINISTRATIVA
DE LA UNIVERSIDAD AUTÓNOMA AGRARIA ANTONIO NARRO

Nombre o Razón Social: ROCA Construcciones y Perforaciones S.A. de C.V.
Domicilio Fiscal: Av. Presa Fco. Zarco # 160 Col. Leandro Rovirosa Wade. Torreón, Coah.
R.F.C.: RCP020424-DN4
Nombre del Representante Legal: Ing. Ricardo Camacho Macías
Correo electrónico: rocaconstruccionesyperforaciones@outlook.com

Me refiero al procedimiento de Invitación A Cuando Menos Tres Personas, No. **29001001-010-24** en el que mi representada, la empresa **ROCA Construcciones y Perforaciones S.A. de C.V.** es experto en la Adquisición de dichos bienes muebles **Mantenimiento de pozo de agua en Predio Rincón del Buitre, en el Ejido El Retiro, Municipio de San Pedro, Coahuila: tubería ademe**.

Manifestamos que los que suscribimos la presente, declaramos bajo protesta de decir verdad, que somos de **nacionalidad mexicana**.

Atentamente

Ing. Ricardo Camacho Macías

Av. Presa Fco. Zarco # 160 Col. Leandro Rovirosa Wade. C.P. 27120. Torreón. Coahuila. México
Tel. (871) 7479343. R.F.C. RCP020424-DN4
E-mail: rocaconstruccionesyperforaciones@outlook.com

CONSTRUCCIONES PERFORACIONES

Administrador Único
ROCA Construcciones y Perforaciones S.A. de C.V.

PUNTO: 3.11.1 (C)

"SUPUESTOS DEL ARTÍCULO 50 Y 60 DE LA DE LA LEY" (ANEXO III)

Saltillo Coah. a 08 de marzo de 2024

UNIVERSIDAD AUTÓNOMA AGRARIA
ANTONIO NARRO
Calzada Antonio Narro 1923
Col. Buenavista,
Saltillo Coahuila México

AT'N: DR. FRANCISCO DANIEL HERNANDEZ CASTILLO,
ENCARGADO DEL DESPACHO DE LA DIRECCION GENERAL ADMINISTRATIVA
DE LA UNIVERSIDAD AUTÓNOMA AGRARIA ANTONIO NARRO

Nombre o Razón Social: ROCA Construcciones y Perforaciones S.A. de C.V.
Domicilio Fiscal: Av. Presa Fco. Zarco #160 Col. Leandro Rovirosa Wade. Torreón, Coah.
R.F.C.: RCP020424-DN4
Nombre del Representante Legal: Ing. Ricardo Camacho Macías
Correo electrónico: rocaconstruccionesyperforaciones@outlook.com

En cumplimiento a lo ordenado por el artículo 50 y 60 de la ley de adquisiciones arrendamientos y contratación de servicios de la Ley Federal de responsabilidades administrativas de los servidores públicos y para los efectos de presentar propuesta y en su caso, poder celebrar contrato respectivo con esta Universidad, con relación al procedimiento de Invitación a Cuando Menos Tres Personas No. **29001001-010-24**, referente a la adquisición de **Mantenimiento de pozo de agua en Predio Rincón del Buitre, en el Ejido El Retiro, Municipio de San Pedro, Coahuila**: **tubería ademe**, nos permitimos manifestarle bajo protesta de decir verdad, que conocemos el contenido de dichos artículos, así como sus alcances legales y que la empresa que represento, sus accionistas y funcionarios, no se encuentran en ninguno de los supuestos que establecen estos preceptos.

Atentamente

CONSTRUCCIONES PERFORACIONES

Ing. Ricardo Camacho Macías
Administrador Único
ROCA Construcciones y Perforaciones S.A. de C.V.

PUNTO: 3.11.1(D)
"DECLARACIÓN DE INTEGRIDAD"
(ANEXO IV)

Saltillo Coah. a 08 de marzo de 2024

UNIVERSIDAD AUTÓNOMA AGRARIA
ANTONIO NARRO
Calzada Antonio Narro 1923
Col. Buenavista,
Saltillo Coahuila México

AT'N: DR. FRANCISCO DANIEL HERNANDEZ CASTILLO,
ENCARGADO DEL DESPACHO DE LA DIRECCION GENERAL ADMINISTRATIVA
DE LA UNIVERSIDAD AUTÓNOMA AGRARIA ANTONIO NARRO

Nombre o Razón Social: ROCA Construcciones y Perforaciones S.A. de C.V.
Domicilio Fiscal: Av. Presa Fco. Zarco # 160 Col. Leandro Rovirosa Wade. Torreón, Coah.
R.F.C.: RCP020424-DN4
Nombre del Representante Legal: Ing. Ricardo Camacho Macías
Correo electrónico: rocaconstruccionesyperforaciones@outlook.com

En relación al procedimiento de Invitación a Cuando Menos Tres Personas número **29001001-010-24**, declaro bajo protesta de decir la verdad, que mi persona o a través de interpósita persona, me abstendré de adoptar conductas para que los servidores públicos de esta dependencia, induzcan o alteren las evaluaciones de las propuestas, el resultado del procedimiento u otros aspectos que otorguen condiciones más ventajosas con relación a los demás participantes.

Atentamente

CONSTRUCCIONES PERFORACIONES

Ing. Ricardo Camacho Macías
Administrador Único
ROCA Construcciones y Perforaciones S.A. de C.V.

REFERENCIA 3.11.1 (E)
ANEXO V
"MANIFESTACIÓN DE ENCONTRARSE EN EL RANGO DE MICRO, PEQUEÑA O MEDIANA EMPRESA"

Saltillo Coah. a 08 de marzo de 2024

UNIVERSIDAD AUTÓNOMA AGRARIA
ANTONIO NARRO
Calzada Antonio Narro 1923
Col. Buenavista,
Saltillo Coahuila México

AT'N: DR. FRANCISCO DANIEL HERNANDEZ CASTILLO,
ENCARGADO DEL DESPACHO DE LA DIRECCION GENERAL ADMINISTRATIVA
DE LA UNIVERSIDAD AUTÓNOMA AGRARIA ANTONIO NARRO

Nombre o Razón Social: ROCA Construcciones y Perforaciones S.A. de C.V.
Domicilio Fiscal: Av. Presa Fco. Zarco #160 Col. Leandro Rovirosa Wade. Torreón, Coah.
R.F.C.: RCP020424-DN4
Nombre del Representante Legal: Ing. Ricardo Camacho Macías
Correo electrónico: rocaconstruccionesyperforaciones@outlook.com

Que en cumplimiento a lo dispuesto en el anexo 3.11.1(E) de la convocatoria a la Invitación a cuando menos tres personas No. **2900100 1-010-24**, a nombre de mi representada, manifiesto bajo protesta de decir verdad, que cuenta con la estratificación de **PEQUEÑA** empresa según el **Acuerdo por el que se establece la estratificación de las micro, pequeñas y medianas empresas**, expedido por el **Diario Oficial de la Federación** con fecha de **30 de junio de 2009.**

CONSTRUCCIONES PERFORACIONES

Atentamente

Ing. Ricardo Camacho Macías
Administrador Único
ROCA Construcciones y Perforaciones S.A. de C.V.

Av. Presa Fco. Zarco #160 Col. Leandro Rovirosa Wade. C.P. 27120. Torreón. Coahuila. México
Tel. (871) 7479343. R.F.C. RCP020424-DN4
E-mail: rocaconstruccionesyperforaciones@outlook.com

REFERENCIA 3.11.1 (F)
ANEXO VI
"EN SU CASO, EL CONVENIO FIRMADO POR CADA UNA DE LAS PERSONAS QUE INTEGREN UNA PROPOSICIÓN CONJUNTA"

Saltillo Coah. a 08 de marzo de 2024

UNIVERSIDAD AUTÓNOMA AGRARIA
ANTONIO NARRO
Calzada Antonio Narro 1923
Col. Buenavista,
Saltillo Coahuila México

AT'N: DR. FRANCISCO DANIEL HERNANDEZ CASTILLO,
ENCARGADO DEL DESPACHO DE LA DIRECCION GENERAL ADMINISTRATIVA
DE LA UNIVERSIDAD AUTÓNOMA AGRARIA ANTONIO NARRO

Nombre o Razón Social: ROCA Construcciones y Perforaciones S.A. de C.V.
Domicilio Fiscal: Av. Presa Fco. Zarco # 160 Col. Leandro Rovirosa Wade. Torreón, Coah.
R.F.C.: RCP020424-DN4
Nombre del Representante Legal: Ing. Ricardo Camacho Macías
Correo electrónico: rocaconstruccionesyperforaciones@outlook.com

Que en cumplimiento a lo dispuesto en el anexo 3.11.1(F) de la convocatoria a la Invitación a cuando menos tres personas No. **29001001-010-24**, a nombre de mi representada, manifiesto bajo protesta de decir verdad, que **NO APLICA.**

Atentamente

Ing. Ricardo Camacho Macías
Administrador Único
ROCA Construcciones y Perforaciones S.A. de C.V.

CONSTRUCCIONES PERFORACIONES

DOF: 30/06/2009

ACUERDO por el que se establece la estratificación de las micro, pequeñas y medianas empresas.

Al margen un sello con el Escudo Nacional, que dice: Estados Unidos Mexicanos.- Secretaría de Economía.

Con fundamento en los artículos 34 fracciones I, XXIV y XXXI, de la Ley Orgánica de la Administración Pública Federal; 5, fracción XVI, del Reglamento Interior de la Secretaría de Economía, 2 y 3, fracción III, de la Ley para el Desarrollo de la Competitividad de la Micro, Pequeña y Mediana Empresa, y

CONSIDERANDO

Que el Plan Nacional de Desarrollo 2007-2012 señala como uno de sus objetivos lograr una economía competitiva mediante el aumento de la productividad, la inversión en infraestructura, el fortalecimiento del mercado interno y la creación de condiciones favorables para el desarrollo de las empresas, especialmente las micro, pequeñas y medianas;

Que las micro, pequeñas y medianas empresas son un elemento fundamental para el desarrollo económico de los países, tanto por su contribución al empleo, como por su aportación al Producto Interno Bruto, constituyendo, en el caso de México, más del 99% del total de las unidades económicas del país, representando alrededor del 52% del Producto Interno Bruto y contribuyendo a generar más del 70% de los empleos formales;

Que la Ley para el Desarrollo de la Competitividad de la Micro, Pequeña y Mediana Empresa tiene como objeto promover el desarrollo económico nacional a través del fomento a la creación de micro, pequeñas y medianas empresas y el apoyo para su viabilidad, productividad, competitividad y sustentabilidad, así como incrementar su participación en los mercados, en un marco de crecientes encadenamientos productivos que generen mayor valor agregado nacional, y

Que de común acuerdo con la Secretaría de Hacienda y Crédito Público se considera necesario establecer una estratificación que partiendo del número de trabajadores tome en cuenta un criterio de ventas anuales, con el fin de evitar la discriminación en contra de empresas intensivas en mano de obra y de que empresas que tienen ventas significativamente altas participen en programas diseñados para micro, pequeñas y medianas empresas, se expide el siguiente:

ACUERDO

Primero. El presente Acuerdo tiene por objeto establecer la estratificación bajo la cual se catalogarán las micro, pequeñas y medianas empresas, para efectos del artículo 3, fracción III, de la Ley para el Desarrollo de la Competitividad de la Micro, Pequeña y Mediana Empresa.

Segundo. Se establece la estratificación de las micro, pequeñas y medianas empresas, de conformidad con los siguientes criterios:

Estratificación				
Tamaño	**Sector**	**Rango de número de trabajadores**	**Rango de monto de ventas anuales (mdp)**	**Tope máximo combinado***
Micro	Todas	Hasta 10	Hasta $4	4.6
Pequeña	Comercio	Desde 11 hasta 30	Desde $4.01 hasta $100	93
	Industria y Servicios	Desde 11 hasta 50	Desde $4.01 hasta $100	95
Mediana	Comercio	Desde 31 hasta 100	Desde $100.01 hasta $250	235
	Servicios	Desde 51 hasta 100		
	Industria	Desde 51 hasta 250	Desde $100.01 hasta $250	250

***Tope Máximo Combinado = (Trabajadores) X 10% + (Ventas Anuales) X 90%.**

Tercero. El tamaño de la empresa se determinará a partir del puntaje obtenido conforme a la siguiente fórmula: Puntaje de la empresa = (Número de trabajadores) X 10% + (Monto de Ventas Anuales) X 90%, el cual debe ser igual o menor al Tope Máximo Combinado de su categoría.

TRANSITORIOS

Primero. El presente Acuerdo entrará en vigor el día siguiente al de su publicación en el Diario Oficial de la Federación.

Segundo. Quienes de conformidad con la Ley para el Desarrollo de la Competitividad de la Micro, Pequeña y Mediana Empresa apliquen la estratificación que en la misma se prevé, tendrán un plazo no mayor a 30 días naturales para adecuarse a lo establecido en el presente Acuerdo.

Av. Presa Fco. Zarco #160 Col. Leandro Rovirosa Wade. C.P. 27120. Torreón. Coahuila. México
Tel. (871) 7479343. R.F.C. RCP020424-DN4
E-mail: rocaconstruccionesyperforaciones@outlook.com

REFERENCIA 3.11.1 (G)
ANEXO VII
"MANIFESTACIÓN DE ESTAR AL CORRIENTE DE SUS OBLIGACIONES FISCALES"

Saltillo Coah. a 08 de marzo de 2024

UNIVERSIDAD AUTÓNOMA AGRARIA
ANTONIO NARRO
Calzada Antonio Narro 1923
Col. Buenavista,
Saltillo Coahuila México

AT'N: DR. FRANCISCO DANIEL HERNANDEZ CASTILLO,
ENCARGADO DEL DESPACHO DE LA DIRECCION GENERAL ADMINISTRATIVA
DE LA UNIVERSIDAD AUTÓNOMA AGRARIA ANTONIO NARRO

Nombre o Razón Social: ROCA Construcciones y Perforaciones S.A. de C.V.
Domicilio Fiscal: Av. Presa Fco. Zarco #160 Col. Leandro Rovirosa Wade. Torreón, Coah.
R.F.C.: RCP020424-DN4
Nombre del Representante Legal: Ing. Ricardo Camacho Macías
Correo electrónico: rocaconstruccionesyperforaciones@outlook.com

ARTICULO 32-D

Que esta empresa se encuentra al corriente en el cumplimiento de sus obligaciones fiscales respecto de la presentación de la declaración anual del ISR por los dos últimos ejercicios fiscales; así como de los pagos mensuales del IVA y retenciones de ISR de los últimos 12 meses anteriores al penúltimo mes a aquel en que se presenta este escrito.

Que esta empresa no tiene adeudos fiscales firmes a su cargo por impuestos federales, distintos a ISAN e ISTUV, o bien, en el caso de que existan adeudos fiscales firmes, esta empresa se compromete a celebrar convenio con las autoridades fiscales para pagarlos con los recursos que se obtengan por la enajenación, arrendamiento, prestación de servicios u otra Adquisición que se pretenden contratar, en la fecha en que las citadas autoridades señalen, en este caso, nos sujetaremos a los establecido en la regla 2.1.18 de esta Resolución.

PROTESTO LO NECESARIO.

Atentamente

Ing. Ricardo Camacho Macías

Av. Presa Fco. Zarco #160 Col. Leandro Rovirosa Wade. C.P. 27120. Torreón. Coahuila. México
Tel. (871) 7479343. R.F.C. RCP020424-DN4
E-mail: rocaconstruccionesyperforaciones@outlook.com

CONSTRUCCIONES PERFORACIONES

Administrador Único
ROCA Construcciones y Perforaciones S.A. de C.V.

REFERENCIA 3.11.1(H) ANEXO VIII

Ing. Ricardo Camacho Macías, manifiesto bajo protesta de decir verdad, que los datos aquí asentados, son ciertos y han sido debidamente verificados, así como que cuento con facultades suficientes para suscribir la propuesta en el presente procedimiento, a nombre y representación de **ROCA Construcciones y Perforaciones S.A. de C.V.**
No. Del Procedimiento: **29001001-010-24**

Registro Federal de Contribuyentes: **RCP020424-DN4**

Domicilio.- Calle y Número: **Av. Presa Fco. Zarco # 160**

Colonia: **Leandro Rovirosa Wade** Delegación o Municipio: **Torreón**

Código Postal: **27120** Entidad Federativa: **Coahuila**

Teléfonos: **871-7479343** Fax: **871-7479343**
Correo electrónico: **rocaconstruccionesyperforaciones@outlook.com**

No. de la escritura pública en la que consta su acta constitutiva: **197**. Fecha: **24 de abril del 2002**
Nombre, número y lugar del Notario Público ante el cual se dio fe de la misma: **Lic. José Sergio Flores Aguirre. Notaría Pública No. 36. Torreón, Coahuila.**
Número de inscripción en el registro público de la propiedad y del comercio **75833** fecha del mismo **17 de diciembre del 2003**.

Relación de accionistas.-

Apellido Paterno: **Camacho**	Apellido Materno: **Macías**	Nombre(s): **Ricardo**
Apellido Paterno: **Macías**	Apellido Materno: **García**	Nombre(s): **María del Rocío**

Descripción del objeto social: **Construcción de obra civil en general, perforaciones, red de alcantarillado y agua potable, urbanización de fraccionamientos, estudios y proyectos ejecutivos.**

No. de las reformas o modificaciones al acta constitutiva: **520**. Fecha: **16 de diciembre del 2003**
Nombre, número y lugar del Notario Público ante el cual se dio fe de la misma: **Lic. José Sergio Flores Aguirre. Notaría Pública No. 36. Torreón, Coahuila.**
Número de inscripción en el registro público de la propiedad y del comercio **75833-1** fecha del mismo **17 de diciembre del 2003**.

No. de las reformas o modificaciones al acta constitutiva: **854**. Fecha: **24 de noviembre del 2022**
Nombre, número y lugar del Notario Público ante el cual se dio fe de la misma: **Lic. Agustín Gerardo Saldaña Villarreal. Notaría Pública No. 41. Torreón, Coahuila.**

CONSTRUCCIONES PERFORACIONES

Número de inscripción en el registro público de la propiedad y del comercio **75833-1** fecha del mismo **19 de septiembre del 2023**.

Nombre del apoderado o representante: **Ing. Ricardo Camacho Macías** Datos del documento mediante el cual acredita su personalidad y facultades.- Escritura pública número: **520**. Fecha: **16 de diciembre del 2003**
Nombre, número y lugar del Notario Público ante el cual se otorgó: **Lic. José Sergio Flores Aguirre. Notaría Pública No. 36. Torreón, Coahuila.**

Saltillo Coah. a 08 de marzo de 2024

Atentamente

Ing. Ricardo Camacho Macías
Administrador Único
ROCA Construcciones y Perforaciones S.A. de C.V.

Av. Presa Fco. Zarco # 160 Col. Leandro Rovirosa Wade. C.P. 27120. Torreón. Coahuila. México
Tel. (871) 7479343. R.F.C. RCP020424-DN4
E-mail: rocaconstruccionesyperforaciones@outlook.com

CONSTRUCCIONES PERFORACIONES

REFERENCIA 3.11.1 (I)
ANEXO IX
"MANIFESTAR POR ESCRITO QUE SE ASUMIRÁ LA RESPONSABILIDAD TOTAL EN CASO DE QUE SE INFRINJAN LOS DERECHOS DE: TERCEROS, PATENTES, MARCAS U OTROS SIMILARES"

Saltillo Coah. a 15 de marzo de 2024

UNIVERSIDAD AUTÓNOMA AGRARIA
ANTONIO NARRO
Calzada Antonio Narro 1923
Col. Buenavista,
Saltillo Coahuila México

AT'N: DR. FRANCISCO DANIEL HERNANDEZ CASTILLO,
ENCARGADO DEL DESPACHO DE LA DIRECCION GENERAL ADMINISTRATIVA
DE LA UNIVERSIDAD AUTÓNOMA AGRARIA ANTONIO NARRO

Nombre o Razón Social: ROCA Construcciones y Perforaciones S.A. de C.V.
Domicilio Fiscal: Av. Presa Fco. Zarco # 160 Col. Leandro Rovirosa Wade. Torreón, Coah.
R.F.C.: RCP020424-DN4
Nombre del Representante Legal: Ing. Ricardo Camacho Macías
Correo electrónico: rocaconstruccionesyperforaciones@outlook.com

El **Ing. Ricardo Camacho Macías** representante legal de **ROCA Construcciones y Perforaciones S.A. de C.V.** manifiesto bajo protesta de decir verdad, de asumir la responsabilidad total en caso de que se infrinjan los derechos de: terceros, patentes, marcas u otros similares, liberando a la Universidad Autónoma Agraria Antonio Narro de toda responsabilidad.

CONSTRUCCIONES PERFORACIONES

Atentamente

Ing. Ricardo Camacho Macías
Administrador Único
ROCA Construcciones y Perforaciones S.A. de C.V.

REFERENCIA 3.11.1 (J)
ANEXO X
"MANIFESTACIÓN DE CONFORMIDAD AL ESCRITO DE LAS BASES, ANEXOS Y LO ACORDADO EN LA JUNTA DE ACLARACIONES"

Saltillo Coah. a 08 de marzo de 2024

PRESIDENTE DEL COMITE DE ADQUISICIONES, ARRENDAMIENTO Y CONTRACION DE SERVICIOS
DE LA UNIVERSIDAD AUTÓNOMA AGRARIA ANTONIO NARRO
SALTILLO, COAHUILA.
P R E S E N T E .–

El suscrito, **Ing. Ricardo Camacho Macías**, en representación de la empresa **ROCA Construcciones y Perforaciones S.A. de C.V.** en conformidad con el procedimiento número **29001001-010-24**, convocada por el Comité de Adquisiciones, Arrendamientos y Contratación de Servicios de la Universidad Autónoma Agraria Antonio Narro, en fecha **15** de **marzo** de **2024**, para participar en la ejecución de las Adquisiciones **Mantenimiento de pozo de agua en Predio Rincón del Buitre, en el Ejido El Retiro, Municipio de San Pedro, Coahuila: tubería ademe**.

MANIFIESTO:

- Conocer el contenido de las bases, sus anexos y lo acordado en la Junta de Aclaraciones y mi conformidad de ajustarme a sus términos, y formulo esta proposición con plena conciencia de todas las circunstancias mencionadas y por tanto renuncio a la reclamación que derive de la consecuencia de falta de previsión.

- Que esta empresa conoce la ley federal de Adquisiciones Arrendamientos y Contratación de Servicios y su reglamento.

CONSTRUCCIONES PERFORACIONES

- Que conozco las especificaciones generales complementarias y particulares de los Bienes Adquirir motivo de ésta PROCEDIMIENTO, sobre las cuales expreso mi entera conformidad.

Extiendo la presente para los fines a que hay lugar. El representante legal de manifiesto bajo protesta de decir verdad, de asumir la responsabilidad total en caso de que se infrinjan los derechos de: terceros, patentes, marcas u otros similares, liberando a la Universidad Autónoma Agraria Antonio Narro de toda responsabilidad.

Atentamente

Ing. Ricardo Camacho Macías
Administrador Único
ROCA Construcciones y Perforaciones S.A. de C.V.

REFERENCIA 3.11.1 (K)
ANEXO XI
"DOMICILIO CONVENCIONAL EN LA CIUDAD DE SALTILLO, COAHUILA PARA OÍR Y RECIBIR NOTIFICACIONES"

Saltillo Coah. a 08 de marzo de 2024

PRESIDENTE DEL COMITE DE ADQUISICIONES, ARRENDAMIENTO Y CONTRACION DE SERVICIOS
DE LA UNIVERSIDAD AUTÓNOMA AGRARIA ANTONIO NARRO
SALTILLO, COAHUILA.
P R E S E N T E .–

El suscrito, **Ing. Ricardo Camacho Macías**, en representación de la empresa **ROCA Construcciones y Perforaciones S.A. de C.V.** en conformidad con el procedimiento número **29001001-010-24**, convocada por el Comité de Adquisiciones, Arrendamientos y Contratación de Servicios de la Universidad Autónoma Agraria Antonio Narro, en fecha **15** de **marzo** de **2024**, para participar en la ejecución de las Adquisiciones **Mantenimiento de pozo de agua en Predio Rincón del Buitre, en el Ejido El Retiro, Municipio de San Pedro, Coahuila: tubería ademe.**

MANIFIESTO:

Que el domicilio para oír y recibir todo tipo de notificaciones y documentos que se deriven de los actos del procedimiento de adjudicación del contrato, y en caso de que resultare ganador de los actos del procedimiento de contratación y del contrato respectivo es:

DOMICILIO:

Calle: **C. Rufino Tamayo**
Número: **304**
entre las calles de: **Dr. Fleming y Dr. J. Salk** Colonia: **Los Alpes Norte**
Código Postal: **25253**
Ciudad: **Saltillo**
Estado: **Coahuila**
Teléfono: **871-7479343**
fax: **871-7479343**
Correo electrónico: **rocaconstruccionesyperforaciones@outlook.com**

Todas las notificaciones que se recibieren en las direcciones arriba señaladas, aún las de carácter personal, surtirán todos sus efectos legales, así mismo, manifiesto que si llegare a cambiar de domicilio, teléfono, fax o correo electrónico, lo haré del conocimiento de la Universidad Autónoma Agraria Antonio Narro, en forma inmediata y con responsabilidad.

Atentamente

Ing. Ricardo Camacho Macías
Administrador Único
ROCA Construcciones y Perforaciones S.A. de C.V.

REFERENCIA 3.11.1 (L)
ANEXO XII
"FORMATO DE NO ENCONTRARSE INHABILITADO POR RESOLUCIÓN DE LA SECRETARIA DE LA FUNCIÓN PÚBLICA"

Saltillo Coah. a 08 de marzo de 2024

UNIVERSIDAD AUTÓNOMA AGRARIA
ANTONIO NARRO
Calzada Antonio Narro 1923
Col. Buenavista,
Saltillo Coahuila México

AT'N: DR. FRANCISCO DANIEL HERNANDEZ CASTILLO,
ENCARGADO DEL DESPACHO DE LA DIRECCION GENERAL ADMINISTRATIVA
DE LA UNIVERSIDAD AUTÓNOMA AGRARIA ANTONIO NARRO

Nombre o Razón Social: ROCA Construcciones y Perforaciones S.A. de C.V.

CONSTRUCCIONES PERFORACIONES

Domicilio Fiscal: Av. Presa Fco. Zarco #160 Col. Leandro Rovirosa Wade. Torreón, Coah.
R.F.C.: RCP020424-DN4
Nombre del Representante Legal: Ing. Ricardo Camacho Macías
Correo electrónico: rocaconstruccionesyperforaciones@outlook.com

Manifiesto bajo protesta de decir verdad de que por conducto de: **Ing. Ricardo Camacho Macías** no participan en los procedimientos de contratación, personas físicas o morales que se encuentren inhabilitadas por resolución de la Secretaría de la Función Pública, en términos de la Ley de Adquisiciones, Arrendamientos y Servicios del sector público, con el propósito de evadir los efectos de inhabilitación, tomando en consideración, entre otros los supuestos siguientes:

- Personas morales en cuyo capital social participen personas físicas o morales que se encuentren inhabilitadas en términos del primer párrafo

- Personas morales que en su capital social participen personas morales en cuyo capital social, a su vez, participen personas físicas o morales que se encuentren inhabilitadas en términos del primer párrafo

- Personas físicas que participen en el capital social de personas morales que se encuentren inhabilitadas.

Atentamente

Ing. Ricardo Camacho Macías
Administrador Único
ROCA Construcciones y Perforaciones S.A. de C.V.

REFERENCIA 3.11.2 (B)
ANEXO XVIII
"RELACIÓN DE CONTRATOS CELEBRADOS DURANTE EL ÚLTIMO AÑO"

Saltillo Coah. a 08 de marzo de 2024

PRESIDENTE DEL COMITE DE ADQUISICIONES, ARRENDAMIENTO Y CONTRACION DE SERVICIOS
DE LA UNIVERSIDAD AUTÓNOMA AGRARIA ANTONIO NARRO
SALTILLO, COAHUILA.
P R E S E N T E .–

CONSTRUCCIONES PERFORACIONES

SUMINISTRO Y COLOCACIÓN DE 1,038.00 M DE LÍNEA DE ALCANTARILLADO PEAD DE 15" DE DIÁMETRO EN C. ALLENDE Y C. JULIO VERNE Y ANTIGUA CARRETERA TORREÓN-SAN PEDRO, ENTRE C. JULIO VERNE HASTA C. JOAQUÍN SERRANO EN EJ. LA UNIÓN Y ZONA INDUSTRIAL DE LA CD. DE TORREÓN, COAH.
CLIENTE: SISTEMA MUNICIPAL DE AGUAS Y SANEAMIENTO DE TORREÓN, COAHUILA. 871-7491700
LUGAR: TORREÓN, COAH.
IMPORTE: $5'559,463.54
INICIO: ENERO 2024 – FEBRERO 2024

OBRA: REHABILITACIÓN DE INFRAESTRUCTURA HIDROAGRÍCOLA MEDIANTE EL EQUIPAMIENTO ELECTROMECÁNICO DEL POZO 2777. INCLUYE TUBERÍA DE COLUMNA, MOTOR ELÉCTRICO, ARRANCADOR Y BOMBA. EN EJIDO EL ESFUERZO 1A, S.P.R. DE R.L.
CLIENTE: COMISIÓN NACIONAL DEL AGUA. REFUGIO HURTADO MEJIA. 871-2991000
LUGAR: VIESCA, COAH.
IMPORTE: $1,645,865.00
PERÍODO: NOVIEMBRE 2023 – DICIEMBRE 2023

REHABILITACIÓN Y MANTENIMIENTO AL SISTEMA DEL CENTRO DE CONTROL DE LOS MOTORES ELÉCTRICOS DE OPERACIÓN DE LAS COMPUERTAS DESLIZANTES DE EMERGENCIA, PLANTA DE EMERGENCIA ELÉCTRICA, OBTURADORES Y OBRA COMPLEMENTARIA DE LA OBRA DE TOMA Y VERTEDOR DE LA PRESA "FRANCISCO ZARCO" (LAS TÓRTOLAS).
CLIENTE: COMISIÓN NACIONAL DEL AGUA. 871-2991000
LUGAR: LERDO, DGO.
IMPORTE: $2'064,221.72
PERÍODO: JUNIO 2023 – OCTUBRE 2023

CONSTRUCCION DE LÍNEA TRONCAL DE 54" DE DIÁMETRO, 6ª ETAPA: FONTANERÍA, VÁLVULAS, DESAGUES, VEAS, CONSTRUCCIÓN DE ATRAQUES, DEL PROYECTO AGUA SALUDABLE PARA LA LAGUNA.
CLIENTE: COMISIÓN NACIONAL DEL AGUA. 871-2991000
LUGAR: TORREÓN, COAHUILA
IMPORTE: $120'452,629.53
PERÍODO: ABRIL 2023 – OCTUBRE 2023

Atentamente

Ing. Ricardo Camacho Macías
Administrador Único
ROCA Construcciones y Perforaciones S.A. de C.V.

REFERENCIA 3.11.2 (C)
ANEXO XIX
"CARTA COMPROMISO DE CUMPLIR CON LA ENTREGA DE LOS BIENES SOLICITADOS EN EL CATÁLOGO DE CONCEPTOS"

Saltillo Coah. a 08 de marzo de 2024

PRESIDENTE DEL COMITE DE ADQUISICIONES, ARRENDAMIENTO Y CONTRACION DE SERVICIOS

CONSTRUCCIONES PERFORACIONES

DE LA UNIVERSIDAD AUTÓNOMA AGRARIA ANTONIO NARRO
SALTILLO, COAHUILA.
P R E S E N T E .–

El suscrito, **Ing. Ricardo Camacho Macías**, en representación de la empresa **ROCA Construcciones y Perforaciones S.A. de C.V.** en conformidad con el procedimiento número **29001001-010-24**, convocada por el Comité de Adquisiciones, Arrendamientos y Contratación de Servicios de la Universidad Autónoma Agraria Antonio Narro, en fecha **15** de **marzo** de **2024**, para participar en la ejecución de las Adquisiciones **Mantenimiento de pozo de agua en Predio Rincón del Buitre, en el Ejido El Retiro, Municipio de San Pedro, Coahuila: tubería ademe**.

MANIFIESTO:

Que, de resultar ganador extiendo el compromiso a nombre de mi representada de cumplir con la entrega de los bienes solicitados en el catálogo de conceptos en tiempo y forma, y que la vigencia de la oferta será por todo el tiempo que dure el procedimiento desde la presentación de propuestas hasta la vigencia del contrato.

Atentamente

Ing. Ricardo Camacho Macías
Administrador Único
ROCA Construcciones y Perforaciones S.A. de C.V.

Av. Presa Fco. Zarco #160 Col. Leandro Rovirosa Wade. C.P. 27120. Torreón. Coahuila. México
Tel. (871) 7479343. R.F.C. RCP020424-DN4
E-mail: rocaconstruccionesyperforaciones@outlook.com

MÉXICO

INSTITUTO NACIONAL ELECTORAL
CREDENCIAL PARA VOTAR



NOMBRE
CAMACHO
MACIAS
RICARDO

SEXO H



DOMICILIO
AV PRESA FCO ZARCO 160
FRACC ROVIROSA WADE 27120
TORREON, COAH.

CLAVE DE ELECTOR CMMCRC75020905H700

CURP
CAMR750209HCLMCC22

AÑO DE REGISTRO
1993 05

FECHA DE NACIMIENTO
09/02/1975

SECCIÓN
1193

VIGENCIA
2024 - 2034

ELECCIONES FEDERALES

LOCALES Y EXTRAORDINARIAS

INE

C005625

CLAUDIA EDITH SUAREZ OJEDA
ENCARGADA DEL DESPACHO DE
LA SECRETARIA EJECUTIVA DEL
INSTITUTO NACIONAL ELECTORAL

IDMEX2700799824<<1193056405485
7502097H3412318MEX<05<<09522<4
CAMACHO<MACIAS<<RICARDO<<<<<<<

C.P. EDUARDO REYES ORTIZ

AV. PRESA FCO. ZARCO # 160, COL. LEANDRO ROVIROSA WADE, TORREON, COAH. C.P. 27120

TEL. 871-747-93-43

CEL. 871-300-70-65

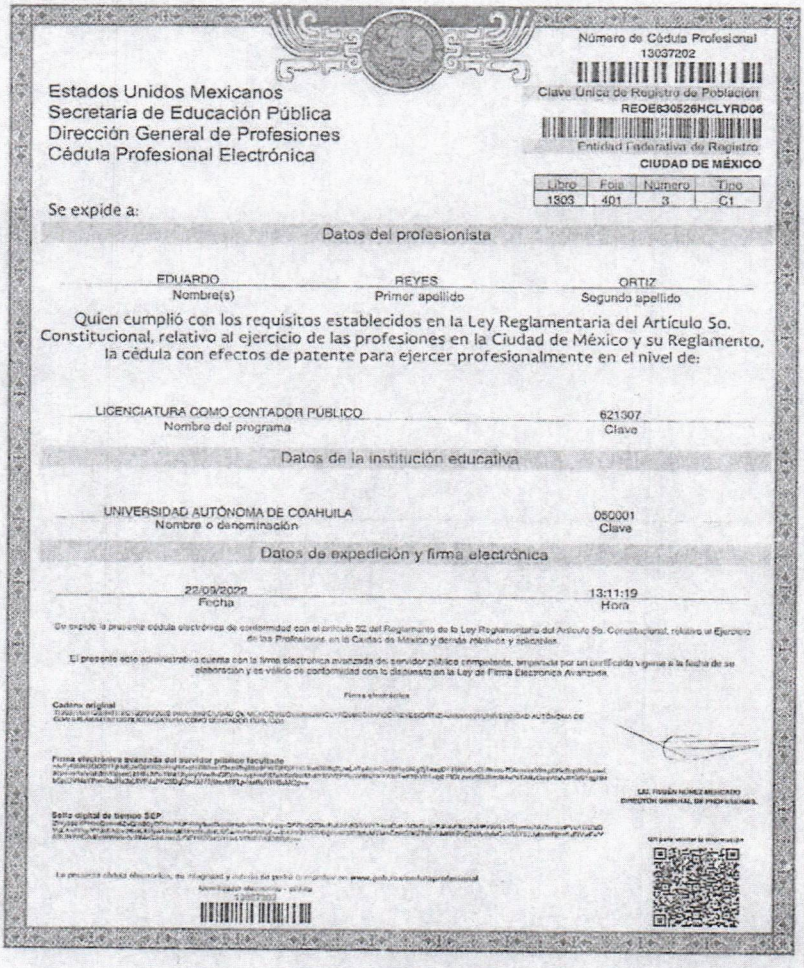

Estados Unidos Mexicanos
Secretaría de Educación Pública
Dirección General de Profesiones
Cédula Profesional Electrónica

Número de Cédula Profesional
13037202

Clave Única de Registro de Población
REOE830526HCLYRD06

Entidad Federativa de Registro
CIUDAD DE MÉXICO

Libro	Foja	Número	Tipo
1303	401	3	C1

Se expide a:

Datos del profesionista

EDUARDO	REYES	ORTIZ
Nombre(s)	Primer apellido	Segundo apellido

Quien cumplió con los requisitos establecidos en la Ley Reglamentaria del Artículo 5o. Constitucional, relativo al ejercicio de las profesiones en la Ciudad de México y su Reglamento, la cédula con efectos de patente para ejercer profesionalmente en el nivel de:

LICENCIATURA COMO CONTADOR PUBLICO	621307
Nombre del programa	Clave

Datos de la institución educativa

UNIVERSIDAD AUTÓNOMA DE COAHUILA	060001
Nombre o denominación	Clave

Datos de expedición y firma electrónica

22/09/2022	13:11:19
Fecha	Hora

Se expide la presente cédula electrónica de conformidad con el artículo 32 del Reglamento de la Ley Reglamentaria del Artículo 5o. Constitucional, relativo al Ejercicio de las Profesiones, en la Ciudad de México y demás relativos y aplicables.

El presente acto administrativo cuenta con la firma electrónica avanzada del servidor público competente, amparada por un certificado vigente a la fecha de su elaboración y es válido de conformidad con lo dispuesto en la Ley de Firma Electrónica Avanzada.

Firma electrónica

Cadena original

Firma electrónica avanzada del servidor público facultado

LIC. RUBÉN NUÑEZ MEXICANO
DIRECTOR GENERAL DE PROFESIONES

Sello digital del tiempo SEP

La presente cédula electrónica, su integridad y autoría se podrá corroborar en www.gob.mx/cedulaprofesional

Identificador electrónico: 13037202

FOLIO: RF2024143104743

HACIENDA
SECRETARÍA DE HACIENDA Y CRÉDITO PÚBLICO

SAT
SERVICIO DE ADMINISTRACIÓN TRIBUTARIA

ACUSE DE MOVIMIENTOS DE ACTUALIZACIÓN DE SITUACIÓN FISCAL

Lugar y Fecha de Emisión
TORREON, COAHUILA DE ZARAGOZA, a 07 de Febrero de 2024

Ha sido procesado el aviso de actualización al registro federal de contribuyentes exitosamente, con la siguiente información:

Datos de Identificación del Contribuyente:

RFC:	RCP020424DN4
Denominación/Razón Social:	ROCA CONSTRUCCIONES Y PERFORACIONES
Régimen Capital:	SOCIEDAD ANONIMA DE CAPITAL VARIABLE
Nombre Comercial:	

Tipo de Movimiento:

Identificación del aviso: Apertura de establecimiento o sucursal	**Fecha del Aviso:** 01/02/2024

Datos de Ubicación:

Tipo de Domicilio: ESTABLECIMIENTO	**Código Postal:** 25253
Tipo de Vialidad: CALLE	**Nombre de Vialidad:** RUFINO TAMAYO
Número Exterior: 304	**Número Interior:**
Nombre de la Colonia: LOS ALPES NORTE	**Nombre de la Localidad:** SALTILLO
Nombre del Municipio o Demarcación Territorial: SALTILLO	**Nombre de la Entidad Federativa:** COAHUILA DE ZARAGOZA
Entre Calle: DOCTOR FLEMING	**Y Calle:** DOCTOR J. SALK
Características del Domicilio: FACHADA DE CANTERA CON BALCON BARANDAL COLOR NEGRO Y PUERTA DE CRISTAL	**Referencias Adicionales:** FRENTE AL BANCO BANREGIO Y OFICINAS DE GNP SEGUROS
Teléfono Fijo:	871 7479343

GOBIERNO DE MÉXICO

COFEMER
Comisión Federal de Mejora Regulatoria

Contacto
Av. Hidalgo 77, col. Guerrero, c.p. 06300, Ciudad de México.
Atención telefónica: 627 22 728 desde la Ciudad de México,
o 01 (55) 627 22 728 del resto del país.
Desde Estados Unidos y Canadá 1 877 44 88 728.
denuncias@sat.gob.mx

[redacted]

FOLIO: RF2024143104743

HACIENDA
SECRETARÍA DE HACIENDA Y CRÉDITO PÚBLICO

SAT
SERVICIO DE ADMINISTRACIÓN TRIBUTARIA

ACUSE DE MOVIMIENTOS DE ACTUALIZACIÓN DE SITUACIÓN FISCAL

Correo Electrónico: administracion@construccionesroca.com.mx	

Datos de Identificación del Representante Legal:

RFC: CAMR750209NX3	**CURP:** CAMR750209HCLMCC06	
Nombre (s): RICARDO	**Primer Apellido:** CAMACHO	**Segundo Apellido:** MACIAS
Fecha de Nacimiento: 09/02/1975		

Declaro bajo protesta de decir verdad y conocedor de las penas en que incurren las personas que declaran con falsedad en los términos de lo dispuesto por el artículo 247, fracción I del Código Penal Federal, en relación con el artículo 110 fracción II del Código Fiscal de la Federación, manifiesto que todos los datos asentados en esta forma oficial son verídicos y exactos.

Sus datos personales son incorporados y protegidos en los sistemas del SAT, de conformidad con los Lineamientos de Protección de Datos Personales y con diversas disposiciones fiscales y legales sobre confidencialidad y protección de datos, a fin de ejercer las facultades conferidas a la autoridad fiscal.

"La corrupción tiene consecuencias ¡denúnciala! Si conoces algún posible acto de corrupción o delito presenta una queja o denuncia a través de: www.sat.gob.mx, denuncias@sat.gob.mx, desde México: 01 (55) 8852 2222, desde el extranjero: 1 844 28 73 803, SAT móvil o www.gob.mx/sfp".

Cadena Original Sello:
||07/02/2024|RF2024143104743|Autoservicio|AESTA|RCP020424DN4|20000108888888000000031||

Sello Digital:
LYP7gKxwGS0kczQYf3H8ce6eGB7E3BhuVdBmibxMJJK9V5V+tO0RWKKLTJHily4BAjiHSXjqRKedZ2H59jlVP5
Ow2w5xH8K5/j/fsfbJ5G0KjrNxAN4e1fccTMr3/rBLZcmDc5s9pd3LsXVoq9Vp53Aom6bmRYSrKQDIjs8A4Mk=

GOBIERNO DE MÉXICO

COFEMER
Comisión Federal de Mejora Regulatoria

Contacto
Av. Hidalgo 77, col. Guerrero, c.p. 06300, Ciudad de México.
Atención telefónica: 627 22 728 desde la Ciudad de México,
o 01 (55) 627 22 728 del resto del país.
Desde Estados Unidos y Canadá 1 877 44 88 728.
denuncias@sat.gob.mx



GOBIERNO DE MÉXICO

IMSS

FECHA: 01 de marzo de 2024

Opinión del Cumplimiento de Obligaciones Fiscales en materia de Seguridad Social

Folio: 17093167995281092776058

Clave de R.F.C.: RCP020424DN4

Nombre, Denominación o Razón Social: ROCA CONSTRUCCIONES Y PERFORACIONES

Estimado Patrón:

Respuesta de opinión:

En atención a su consulta sobre el Cumplimiento de Obligaciones, se le informa lo siguiente:

En los controles electrónicos del Instituto Mexicano del Seguro Social, se observa que en el momento en que se realiza esta revisión, se encuentra al corriente con las obligaciones de pago de aportaciones Seguridad Social, toda vez que no se registran créditos fiscales firmes a su cargo, por lo anterior se emite opinión Positiva.

La presente opinión se realiza únicamente verificando que no existan créditos fiscales firmes a su cargo, sin que sea una constancia del correcto entero de las aportaciones de Seguridad Social, para lo cual el IMSS se reserva sus facultades de verificación previstas en la Ley del Seguro Social y el Código Fiscal de la Federación.

Revisión practicada el día 01 de marzo de 2024, a las 12:13 horas.

Esta carta opinión del cumplimiento de obligaciones fiscales tiene una vigencia hasta el 01 de marzo de 2024, 23:59:59.

Usted tiene registrado(s) 15 trabajador(es) activo(s) ante el IMSS.

NOTAS:

1. En caso de estar inconforme y usted sea el particular que esté inscrito ante el IMSS o sea el representante legal, podrá usted promover una aclaración ante la Subdelegación que controla el (los) crédito(s) fiscales y adjuntar este documento, así como los documentos que soporten su aclaración.
2. La presente opinión se emite considerando lo establecido en los incisos a) y b), del Acuerdo de fecha 27 de abril de 2022 emitido por el H. Consejo Técnico del Instituto Mexicano del Seguro Social.
3. Tiene una vigencia del mismo día que fue consultada, de conformidad con el Acuerdo de fecha 27 de abril de 2022 emitido por el H. Consejo Técnico del Instituto Mexicano del Seguro Social.
4. La opinión del cumplimiento, se genera atendiendo a la situación fiscal del patrón en los siguientes sentidos: POSITIVA.- Cuando el particular esté inscrito ante el IMSS y al corriente en el cumplimiento de las obligaciones que se consideran en los incisos a) y b) de la regla cuarta, de conformidad con el Acuerdo de fecha 27 de abril de 2022 emitido por el H. Consejo Técnico del Instituto Mexicano del Seguro Social; NEGATIVA.- Cuando el particular no esté al corriente en el cumplimiento de las obligaciones en materia de seguridad social que se consideran en los incisos a) y b) de la regla cuarta del acuerdo antes citado; SIN OPINIÓN.- Cuando no se localice en los controles electrónicos del IMSS la información suficiente para determinar el cumplimiento de las obligaciones fiscales en materia de seguridad social de los particulares.
5. Incluyen datos informativos, en su caso tales como: si el particular cuenta con algún acto de fiscalización en proceso o si cuenta con medios de defensa interpuestos en contra de acto administrativos o resoluciones emitidas por el IMSS o si cuenta con algún convenio de pago a plazos, los cuales no inciden en el sentido que se emita la opinión.
6. La presente opinión se emite de conformidad con lo establecido en el artículo 32-D del Código Fiscal de la Federación y del Acuerdo ACDO.SA2.HCT.270422/107.P.DIR de fecha 27 de abril de 2022 emitido por el H. Consejo Técnico del Instituto Mexicano del Seguro Social.

Este servicio es gratuito.
El IMSS es el instrumento básico de seguridad social para todos los trabajadores y sus familias.

Sus datos personales son incorporados y protegidos en los sistemas del IMSS, de conformidad con los Lineamientos de Protección de Datos Personales y con las diversas disposiciones fiscales y legales sobre confidencialidad y protección de datos, a fin de ejercer las facultades conferidas a la autoridad fiscal.

Si desea modificar o corregir sus datos personales, puede acudir a la Subdelegación competente.



Cadena Original: ||Invocante:portalimssdigital|Tramite:Carta de No Adeudo Art. 32D|Fecha:01 de marzo 2024, 12:13:14|Folio:17093167995281092776058|RFC:RCP020424DN4|Nombre o Razon Social:ROCA CONSTRUCCIONES Y PERFORACIONES|CURP:|Opinion:POSITIVA|FechaInicioVigencia:01 de marzo 2024, 12:13:14|FechaFinVigencia:01 de marzo de 2024, 23:59:59||

Sello digital: mDqBYkAETnKy6VVT9A+L1rv67+US0aVV3lKU+vDzPSyy07Q7gNwM2uI7+dsVMgzwpCWv5Fg9T/AwzTh24ltrGZ23ng9tQlXpV/ltYW4PleUxslDkklmUHjxjVkn9upYhiK0DJg/6vBheQBxO3bONRFHy7RTxu0uSG3/6p4UtX2YxbUPttQZQ2Zb8gVBPoi+tYOB4BXBlE0bfcpW2kM1Dj+ucpwzW4HUl/19z0UXZ7enjPpfnbmvdwP2S7ie4wEhf2+3CKVLlZxyYHQsUFJOnHKhn5dgT1oCXsXBAiUADfLVqvwJ6wlQZLwlgpDq5AHXAht4BDdG6iHXFVUc3xiLO/Q==

Secuencia Notarial: 5c9d4e37-4e10-4d79-972b-f34f68ba60cb

Número de Serie: 00000000000000000001

INFONAVIT

Coordinación General de Recaudación Fiscal
Gerencia Senior de Recaudación y Cobranza Fiscal
Gerencia de Cobro Persuasivo, Coactivo y Garantías

Oficio: CGRF/GSRyCF/GCPCyG/0000555172/2024

Asunto: Constancia de Situación Fiscal.

Ciudad de México, a 01 de Marzo de 2024.

RAZON SOCIAL: ROCA CONSTRUCCIONES Y PERFORACIONES SA DE CV
NRP: B2663318106
P r e s e n t e .

El Instituto del Fondo Nacional de la Vivienda para los Trabajadores en su carácter de organismo fiscal autónomo, de acuerdo a lo dispuesto en el artículo 30, segundo párrafo, de la Ley del Instituto del Fondo Nacional de la Vivienda para los Trabajadores, a través de la Gerencia de Cobro Persuasivo, Coactivo y Garantías perteneciente a la Gerencia Senior de Recaudación y Cobranza Fiscal, y de conformidad con lo establecido en los artículos 4 fracción VII, 5 y 11 del Reglamento Interior del Instituto del Fondo Nacional de la Vivienda para los Trabajadores en Materia de Facultades como Organismo Fiscal Autónomo, publicado en el Diario Oficial de la Federación el 20 de junio de 2008, modificado mediante Decreto por el que se reforman y adicionan diversas disposiciones de dicho Ordenamiento, publicado en el Diario Oficial de la Federación el día 31 de julio de 2017, emite la presente constancia de situación fiscal en materia de aportaciones y amortizaciones patronales frente al Infonavit, de conformidad con lo estipulado en el artículo 3 fracción IV, del referido Reglamento Interior del Instituto del Fondo Nacional de la Vivienda para los Trabajadores en Materia de Facultades como Organismo Fiscal Autónomo, conforme a lo siguiente:

Del análisis practicado en los sistemas de este Instituto se advierte que **ROCA CONSTRUCCIONES Y PERFORACIONES SA DE CV**, con Número de Registro Patronal **B2663318106**, **NO se identificaron adeudos ante el Infonavit**, mismo que se encuentra al corriente en sus obligaciones que señala el artículo 29 de la Ley del Instituto del Fondo Nacional de la Vivienda para los Trabajadores, de aportar el cinco por ciento de los salarios cubiertos a sus trabajadores y de retener y enterar los descuentos para amortizaciones de crédito, hasta el 06 bimestre 2023.

Lo anterior, sin perjuicio de que este Instituto como Organismo Fiscal Autónomo, se reserva el ejercicio de sus facultades en su carácter de Autoridad Fiscal, previstas en el Código Fiscal de la Federación y la Ley del Instituto del Fondo Nacional de la Vivienda para los Trabajadores en caso de que surgiera información complementaria y/o ajustes que modificaran la cuenta de los periodos revisados, al emitir la presente constancia.

Cabe mencionar, que el presente documento es de carácter meramente informativo, por lo que no constituye acto o resolución de carácter fiscal, no determina cantidad alguna a pagar, ni genera derechos.

Atentamente

Lic. Eduardo Jolly Zarazua
Gerente de Cobro Persuasivo, Coactivo y Garantias

01-B2663318106202400005551 72

gob mx

Servicio de Administración Tributaria

Opinión del cumplimiento de obligaciones fiscales

Folio	Clave R.F.C.
24NA8412172	RCP020424DN4

Nombre, Denominación o Razón social

ROCA CONSTRUCCIONES Y PERFORACIONES SA DE CV

Estimado contribuyente

Respuesta de opinión:

En atención a su consulta sobre el Cumplimiento de Obligaciones, se le informa lo siguiente:

En los controles electrónicos institucionales del Servicio de Administración Tributaria, se observa que en el momento en que se realiza esta revisión, se encuentra al corriente en el cumplimiento de los puntos que se revisa la opinión del cumplimiento de obligaciones fiscales, contenidos en la Resolución Miscelánea Fiscal vigente. Por lo que se emite esta opinión del cumplimiento de obligaciones fiscales, en sentido POSITIVO. La presente opinión no es una constancia del correcto entero de los impuestos declarados, para lo cual el SAT se reserva sus facultades de verificación previstas en el Código Fiscal de la Federación.

Revisión practicada el día 01 de marzo de 2024, a las 15:15 horas

Notas

1.-Tratándose de estímulos o subsidios, tiene una vigencia de 3 meses contada a partir del día en que se emite según lo establecido en la regla 2.1.27. y 30 días naturales a partir de su emisión para trámites diferentes al señalado, de acuerdo a la regla 2.1.36. de la Resolución Miscelánea Fiscal para 2024.

2.-El procedimiento para obtener la opinión se realiza conforme a lo previsto en la regla 2.1.36. de la Resolución Miscelánea Fiscal para 2024 y de acuerdo a lo establecido en el artículo 32-D del Código Fiscal de la Federación y no constituye respuesta favorable respecto a contribuyentes que se ubican en los supuestos del artículo 69 del Código Fiscal de la Federación.

3.-Para estímulos o subsidios, la opinión que se genere indicando que es Inscrito SIN OBLIGACIONES fiscales, se tomará como Positiva cuando el monto del subsidio no rebase de 40 UMAS elevado al año, en caso contrario se considera como resultado Negativo.

4.-La opinión del cumplimiento, se genera atendiendo a la situación fiscal del contribuyente en los siguientes sentidos: POSITIVA. - Cuando el contribuyente esté inscrito y al corriente en el cumplimiento de las obligaciones que se consideran en los numerales 1 a 12 de la regla 2.1.36. de la Resolución Miscelánea Fiscal para 2024; NEGATIVA. - Cuando el contribuyente esté inscrito y no se encuentre al corriente en el cumplimiento de las obligaciones que se consideran en los numerales 1 a 12 de la regla 2.1.36. de la Resolución Miscelánea Fiscal para 2024; INSCRITO SIN OBLIGACIONES.- Cuando el contribuyente está inscrito en el RFC pero no tiene obligaciones fiscales.

Cadena Original

||RCP020424DN4|24NA8412172|01-03-2024|P||00001088888800000031||

Sello Digital

ibG+ggP3H006Sdz/8ULRENbpaOw5wZPZfROuzq1fx0jdYPhmkfGA/nnoH+skWZv3vjQ2E/T3/2ertvpvjxkmPmwgg
w6Huyw9LpcAPkkM/3SmBm9tmRsEFeIGR6kDyI0GyIYMS9KWvOpdBwwgbRoKn9MX337tQSudi9q3U6udY01MRZyow3
vm1jlaKlj1vnx8tq+fxrF/ZMqQ2eaxgnq8HO4YWNViDaNgHpoMVqGuiABMx59zWdaJkNz2OXnGzC2ZWASKUh1U7hc
w344o89FMDTZq11nNj4bBdrwqhXDiE7zyBGf/uALBxOBqgp0Frp/c/hKSzqnCT9EUZ4WBWvA==

Contacto:
Av. Hidalgo 77, col. Guerrero, c.p. 06300, Ciudad de México. Atención telefónica 01 55 627 22 728, desde Estados Unidos y Canadá 01 877 44 88 728.

GOBIERNO DE MÉXICO | HACIENDA | SAT

Notas

5.-La opinión que se genere indicando que es INSCRITO SIN OBLIGACIONES fiscales, se considera Opinión Negativa para efectos de contratación de adquisiciones, arrendamientos, servicios u obra pública

6.-El procedimiento para obtener la opinión se realiza conforme a lo previsto en la regla 2.1.36. de la Resolución Miscelánea Fiscal para 2024 y de acuerdo a lo establecido en el artículo 32-D del Código Fiscal de la Federación.

Este servicio es gratuito, en el SAT nuestra misión es servirle.

Sus datos personales son incorporados y protegidos en los sistemas del SAT, de conformidad con los lineamientos de protección de Datos Personales y con las diversas disposiciones fiscales y legales sobre confidencialidad y protección de datos, a fin de ejercer las facultades conferidas a la autoridad fiscal.

Si desea modificar o corregir sus datos personales, puede acudir a la Administración Desconcentrada de Servicios al Contribuyente de su preferencia y/o a través del Portal del SAT.

Cadena Original

||RCP020424DN4|24NA8412172|01-03-2024|P||00001088888800000031||

Sello Digital

ibG+ggP3H006Sdz/8ULRENbpaOw5wZPZfROuzq1fx0jdYPhmkfGA/nnoH+skWZv3vjQ2E/T3/2ertvpvjxkmPmwgg
w6Huyw9LpcAPkkM/3SmBm9tmRsEFeIGR6kDyl0GyIYMS9KWvOpdBwwgbRoKn9MX337tQSudi9q3U6udY01MRZyow3
vm1jlaKlj1vnx8tq+fxrF/ZMqQ2eaxgnq8HO4YWNViDaNgHpoMVqGuiABMx59zWdaJkNz2OXnGzC2ZWASKUh1U7hc
w344o89FMDTZq11nNj4bBdrwqhXDiE7zyBGf/uALBxOBqgp0Frp/c/hKSzqnCT9EUZ4WBWvA==

CFE
Comisión Federal de Electricidad®

CFE Suministrador de Servicios Básicos
Río Ródano No. 14, colonia Cuauhtémoc,
Alcaldía Cuauhtémoc, Código Postal 06500,
Ciudad de México. RFC: CSS160330CP7

SLW BUSINESS CENTER SA DE CV

RUFINO TAMAYO 304 A CP.25270
DR FLEMING DR J . SALK
LOS ALPES NTE C.P. 25253
SALTILLO, Coah

NO. DE SERVICIO: 350180902296

RMU: 25270 18-09-19 SBC1-010121 005 CFE

LÍMITE DE PAGO: 18 DIC 23

CORTE A PARTIR: 19 DIC 23

TARIFA: PDBT **NO. MEDIDOR:** N145HG
MULTIPLICADOR: 1

PERIODO FACTURADO: 04 OCT 23 - 04 DIC 23

TOTAL A PAGAR:

$2,717

(DOS MIL SETECIENTOS DIECISIETE PESOS M.N.)

¿QUIERES RECIBIR TU RECIBO DIGITAL?

En 3 Pasos:

1. Escanea el QR.
2. Actualiza tus datos.
3. Listo.

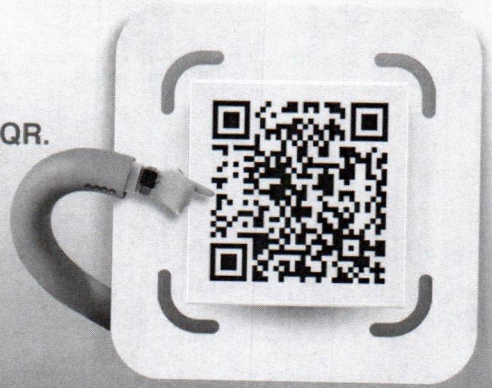

Concepto	Lectura actual	Lectura anterior	Total periodo	Precio (MXN)	Subtotal (MXN)
	Medida X Estimada	Medida X Estimada			
Energía (kWh)	55,423	54,799	624		

Este gráfico refleja tu nivel de consumo. A menor uso, mayor apoyo. **Subtotal**

Costos de la energía en el Mercado Eléctrico Mayorista

Concepto	$	$/kW	$/kWh	Importe (MXN)
Suministro	88.38	0.00	0.00	88.38
Distribución	0.00	0.00	525.10	525.10
Transmisión	0.00	0.00	109.70	109.70
CENACE	0.00	0.00	3.93	3.93
Energía	0.00	0.00	911.04	911.04
Capacidad	0.00	0.00	700.13	700.13
SCnMEM(1)	0.00	0.00	3.87	3.87

Desglose del importe a pagar

Concepto	Importe (MXN)
Cargo Fijo(3)	88.38
Energía	2,253.77
Subtotal	2,342.15
IVA 16%	374.74
Fac. del Periodo	2,716.89
Adeudo Anterior	7,592.61
Su Pago	-7,592.00
Total	**2,717.50**

Fecha, hora y lugar de impresion: 22/01/2024 10:22:14hrs EMILIO CARRANZA SUR 110 COL. CENTRO Saltillo Saltillo Coahuila Mexico CP 25000

(1) SCnMEM: Costos relacionados con los servicios del Mercado. (2) DAP: Derecho al Alumbrado Público. (3) Cargos o créditos: Diversos conceptos que se pueden incluir en el aviso recibo relacionados con el suministro.

CFE contigo 071

25270 18-09-19 SBC1-010121 005 CFE
01 350180902296 231218 000002717 7

06DD19A010521090 Repartir

$2,717
(DOS MIL SETECIENTOS DIECISIETE PESOS M.N.)

CONSUMO HISTÓRICO

Período	kWh	Importe	Pagos	Pendientes de Pago
del 04 AGO 23 al 04 OCT 23	1772	$7,592.00	$7,592.00	
del 06 JUN 23 al 04 AGO 23	3278	$14,160.00	$14,160.00	
del 10 ABR 23 al 06 JUN 23	1774	$7,543.00	$7,543.00	
del 07 FEB 23 al 10 ABR 23	891	$3,738.00	$3,738.00	
del 05 DIC 22 al 07 FEB 23	1168	$4,776.00	$4,776.00	
del 04 OCT 22 al 05 DIC 22	1122	$4,632.00	$4,632.00	
del 04 AGO 22 al 04 OCT 22	2134	$8,693.00	$8,693.00	
del 07 JUN 22 al 04 AGO 22	3130	$12,616.00	$12,616.00	
del 04 ABR 22 al 07 JUN 22	2995	$6,306.00	$6,306.00	
del 04 FEB 22 al 04 ABR 22	1474	$5,794.00	$5,794.00	
del 06 DIC 21 al 04 FEB 22	1499	$5,855.00	$5,855.00	

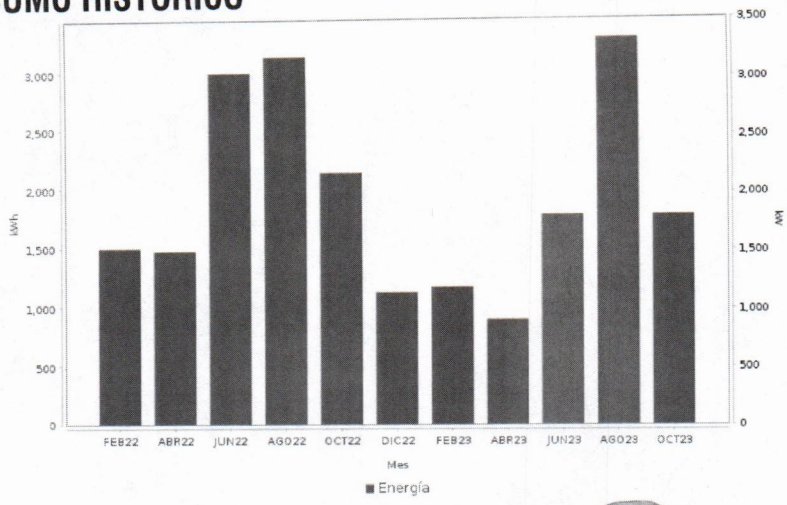



¡AHORA POR TELEGRAM !

Consúltanos en
Telegram
CFEContigoBot

@CFECONTIGOBOT



Datos Fiscales del Receptor **Cadena Original** **Este documento es una representación impresa de un CFDI** **Pago en una sola exhibición**

SBC1010121C7 RUFINO TAMAYO 304 A CP.25270 SALTILLO, Coah, Serie: DM Folio: 000039273437 Folio Fiscal: N. Certificado del SAT: No. certificado del CSD: Fecha y Hora de certificación: Unidad de medida: No Aplica Método de pago: NA Régimen Fiscal: RÉGIMEN GENERAL DE PERSONAS MORALES

||1.0|UUID||||

Instancias y recursos a disposición de los usuarios para atender quejas: CFE Suministrador de Servicios Básicos. PROFECO CRE Comisión Reguladora de Energía

¡AVISO IMPORTANTE!

Corte a partir del 19 DIC 23.
Su consumo de energía eléctrica está dentro del rango excedente.
Le invitamos a que se registre en nuestro portal y disfrute de la comodidad de nuestros servicios en linea.

Conoce los servicios de los diferentes suministradores: *http://usuariocalificado.cre.gob.mx/UsuarioCalificado/ListadoSuministrador*

¡Tú eliges dónde pagar!

Farmacias del Ahorro
Te queremos... bien.

7 ELEVEN

Soriana

APP CFECONTIGO

Super Farmacia

Walmart

TELÉGRAFOS Telecomm

CHEDRAUI cuesta menos

laComer



Banco del Bienestar, Bancomer, Inbursa, Santander, Banamex, Banjercito, ScotiaBank, HSBC, CiBanco, Afirme, Multiva, Banco del Bajío, Banco Azteca, OXXO, Coppel.

Son más de 100,000 establecimientos autorizados; consulta el portal cfe.mx en la sección medios de pago.

CÉDULA DE IDENTIFICACIÓN FISCAL

HACIENDA
SECRETARÍA DE HACIENDA Y CRÉDITO PÚBLICO

SAT
SERVICIO DE ADMINISTRACIÓN TRIBUTARIA

RCP020424DN4
Registro Federal de Contribuyentes

ROCA CONSTRUCCIONES Y PERFORACIONES
Nombre, denominación o razón social

idCIF: 14110710043
VALIDA TU INFORMACIÓN FISCAL

CONSTANCIA DE SITUACIÓN FISCAL

Lugar y Fecha de Emisión
TORREON , COAHUILA DE ZARAGOZA A 01 DE MARZO DE 2024

RCP020424DN4

Datos de Identificación del Contribuyente:

RFC:	RCP020424DN4
Denominación/Razón Social:	ROCA CONSTRUCCIONES Y PERFORACIONES
Régimen Capital:	SOCIEDAD ANONIMA DE CAPITAL VARIABLE
Nombre Comercial:	
Fecha inicio de operaciones:	30 DE ABRIL DE 2002
Estatus en el padrón:	ACTIVO
Fecha de último cambio de estado:	30 DE ABRIL DE 2002

Datos del domicilio registrado

Código Postal:27120	**Tipo de Vialidad:** AVENIDA (AV.)
Nombre de Vialidad: PRESA FRANCISCO ZARCO	**Número Exterior:** 160
Número Interior:	**Nombre de la Colonia:** LEANDRO ROVIROSA WADE
Nombre de la Localidad: OTRA NO ESPECIFICADA EN EL CATALOGO	**Nombre del Municipio o Demarcación Territorial:** TORREON
Nombre de la Entidad Federativa: COAHUILA DE ZARAGOZA	**Entre Calle:** CALZADA RIO NAZAS
Y Calle: PRESA LAZARO CARDENAS	

Actividades Económicas:

HACIENDA
SECRETARÍA DE HACIENDA Y CRÉDITO PÚBLICO

SAT
SERVICIO DE ADMINISTRACIÓN TRIBUTARIA

Contacto
Av. Hidalgo 77, col. Guerrero, C.P. 06300, Ciudad de México.
Atención telefónica desde cualquier parte del país:
MarcaSAT 55 627 22 728 y para el exterior del país:
(+52) 55 627 22 728

Orden	Actividad Económica	Porcentaje	Fecha Inicio	Fecha Fin
1	Construcción de obras para el tratamiento, distribución y suministro de agua y drenaje	12	01/09/2019	
1	Construcción de inmuebles comerciales, institucionales y de servicios	10	30/04/2002	
2	Construcción de vivienda unifamiliar	10	01/09/2019	
3	Construcción de naves y plantas industriales	10	01/09/2019	
6	Construcción de obras de generación y conducción de energía eléctrica	10	01/09/2019	
7	Construcción de obras de urbanización	10	01/09/2019	
8	Construcción de carreteras, autopistas, terracerías, puentes, pasos a desnivel y aeropistas	10	01/09/2019	
9	Otras construcciones de ingeniería civil u obra pesada	10	01/09/2019	
5	Construcción de obras para el suministro de agua realizados para el sector agrícola o ganadero	10	01/09/2019	
	Construcción de presas y represas	8	01/09/2019	

Regímenes:

Régimen	Fecha Inicio	Fecha Fin
Régimen General de Ley Personas Morales	31/03/2002	

Obligaciones:

Descripción de la Obligación	Descripción Vencimiento	Fecha Inicio	Fecha Fin
Entero de retenciones mensuales de ISR por sueldos y salarios	A más tardar el día 17 del mes inmediato posterior al periodo que corresponda.	31/03/2002	
Declaración informativa de IVA con la anual de ISR	Conjuntamente con la declaración anual del ejercicio.	31/03/2002	
Pago definitivo mensual de IVA.	A más tardar el día 17 del mes inmediato posterior al periodo que corresponda.	31/03/2002	
Declaración anual de ISR del ejercicio Personas morales.	Dentro de los tres meses siguientes al cierre del ejercicio.	31/03/2002	
go provisional mensual de ISR personas morales régimen general	A más tardar el día 17 del mes inmediato posterior al periodo que corresponda.	31/03/2002	
Declaración de proveedores de IVA	A más tardar el último día del mes inmediato posterior al periodo que corresponda.	01/09/2006	

Sus datos personales son incorporados y protegidos en los sistemas del SAT, de conformidad con los Lineamientos de Protección de Datos Personales y con diversas disposiciones fiscales y legales sobre confidencialidad y protección de datos, a fin de ejercer las facultades conferidas a la autoridad fiscal.

Si desea modificar o corregir sus datos personales, puede acudir a cualquier Módulo de Servicios Tributarios y/o a través de la dirección http://sat.gob.mx

HACIENDA
SECRETARÍA DE HACIENDA Y CRÉDITO PÚBLICO
SAT
SERVICIO DE ADMINISTRACIÓN TRIBUTARIA

Contacto
Av. Hidalgo 77, col. Guerrero, C.P. 06300, Ciudad de México.
Atención telefónica desde cualquier parte del país:
MarcaSAT 55 627 22 728 y para el exterior del país
(+52) 55 627 22 728

[redacted]

"La corrupción tiene consecuencias ¡denúnciala! Si conoces algún posible acto de corrupción o delito presenta una queja o denuncia a través de: www.sat.gob.mx, denuncias@sat.gob.mx, desde México: (55) 8852 2222, desde el extranjero: + 55 8852 2222, SAT móvil o www.gob.mx/sfp".

Cadena Original Sello:
||2024/03/01|RCP020424DN4|CONSTANCIA DE SITUACIÓN FISCAL|20000108888880000031||

Sello Digital:
RGuz82s9n2THmDbDKM1tMJ41AEbxZ5RujAFVQCcSOXOOGvS+Y01S3Xz1O2Krzl1a9DT13Y6crBEf9LCEFgK
hgGjMU+wR4mWOaEMGTK9LUqg1+aVOqou2LrfhHa6Sy7aipyUC+efa7uJsTyZnpKHMes9NkFr0wIeTan10MFy
LTAc=

HACIENDA
SECRETARÍA DE HACIENDA Y CRÉDITO PÚBLICO

SAT
SERVICIO DE ADMINISTRACIÓN TRIBUTARIA

Contacto
Av. Hidalgo 77, col. Guerrero, C.P. 06300, Ciudad de México.
Atención telefónica desde cualquier parte del país:
MarcaSAT 55 627 22 728 y para el exterior del país
(+52) 55 627 22 728

SLW

CONTRATO PARA EL USO DE ESPACIOS (OFICINA OV-14)

CONTRATO QUE CELEBRAN POR UNA PARTE SLW BUSINESS CENTER SA DE CV, REPRESENTADA POR GERARDO LOPEZ ATILANO A QUIEN EN LO SUCESIVO SE LE DENOMINARÁ **SLW** Y POR LA OTRA PARTE "ROCA CONSTRUCCIONES Y PERFORACIONES S.A. DE C.V." REPRESENTADA POR RICARDO CAMACHO MACIAS A QUIEN SE LE DENOMINARÁ **"EL USUARIO"**, AL TENOR DE LAS SIGUIENTES DECLARACIONES Y CLÁUSULAS:

D E C L A R A C I O N E S

I. DECLARA "SLW" POR CONDUCTO DE SU APODERADO QUE:

Que es una Sociedad Mercantil, debidamente constituida mediante escritura numero196, de fecha 12 de Octubre del año 2010 otorgado ante la fe del Notario Público número 16 de Coahuila, Lic. Raúl P. García Elizondo.

II. DECLARA "EL USUARIO" QUE:

Que es una Persona Moral,, debidamente constituida mediante escritura número 520, de fecha 24 de Abril de 2002 otorgado ante la fe de la notaria publica número 36, por el Lic. JOSE SERGIO FLORES AGUIRRE ubicado en la ciudad de TORREON, COAHUILA, México. Que previamente ha sido informado de la obligación de cumplir con el reglamento interno de "**SLW Business Center**" del cual suscribe una copia para su conocimiento. Que señala como domicilio convencional y legal, el local objeto del presente contrato el ubicado en Rufino Tamayo #304 Col. Alpes Norte; Saltillo, Coahuila

C L Á U S U L A S

PRIMERA.- OBJETO DEL CONTRATO

I. **SLW Business Center SA de CV** prestara a "**EL USUARIO**" los servicios descritos a continuación: Oficina número "OV-14".
II. Utilizar dicho servicio bajo los horarios, términos y condiciones previstos en el Reglamento Interno SLW0813 (anexo 1).
III. Las instalaciones se ubican en la calle Rufino Tamayo Col. Alpes Norte Saltillo Coahuila.
IV. Las partes acuerdan que por la prestación del servicio señalado en el párrafo anterior, no se crean a favor de "EL USUARIO" derechos reales ni acción posesoria alguna sobre la superficie a que se hace referencia o cualquier otro de naturaleza similar.
V. Los posibles anexos existentes, correspondientes a los servicios contratados mencionados en este contrato, formarán parte integral del mismo y se regirán bajo los términos y condiciones del presente instrumento contractual.
VI. Cualquier cambio en el servicio se cotizará previamente y deberá ser autorizado por escrito por parte de **"El USUARIO". "SLW Business Center"** no podrá modificar unilateralmente el tipo de servicio durante la vigencia del presente contrato.
VII. Las especificaciones de los servicios mencionados en la cláusula I. son las siguientes:

Uso de áreas comunes	Coffee bar
Número de usuarios: 1	Sala de juntas (4 horas al mes)
Servicio de recepción	Manejo de correspondencia
Internet alámbrico e inalámbrico	Centro de copiado e impresión

SEGUNDA.- OBLIGACIONES DE "EL USUARIO"

I. Las partes convienen que "**EL USUARIO**" destinará exclusivamente el espacio para el uso de oficina.
II. "**EL USUARIO**" se obliga a conservar y mantener el adecuado funcionamiento de las instalaciones del local y área autorizada para su uso.
III. "**EL USUARIO**" responderá de los daños y perjuicios que ocasione a **SLW** con motivo del uso indebido de las instalaciones.
IV. "**EL USUARIO**" se obliga a someterse y a cumplir con los lineamientos para el uso, de las instalaciones definidos en el reglamento de **SLW**.
V. "**EL USUARIO**" es el único responsable de cualquier problema fiscal, legal y/o civil de la empresa a la que representa.
VI. **"EL USUARIO"** se obliga a pagar puntualmente los servicios contratados a **SLW**.

TERCERA.- MONTO Y FORMA DE PAGO

I. "**EL USUARIO**" se compromete a dejar en garantía la cantidad de $1,950.00 (MIL NOVECIENTOS CINCUENTA 00/100 MN), correspondiente a un mes de renta, en la fecha en que se firme el presente contrato, mismo que se utilizará como garantía en caso de que no se cumplan las cláusulas de contrato, devolviendo en su caso la diferencia restante a **"EL USUARIO"**; se regresará en los próximos 30 días naturales. Si se requiere cancelar el contrato antes de que este cumpla su vigencia, la cantidad dejada en garantía no será regresada al usuario.
II. **"EL USUARIO"** pagará a "SLW Business Center SA e CV" como contraprestación por el uso de los servicios objeto de este instrumento, la cantidad mensual de $2,047.50 (DOS MIL CUARENTA Y SIETE 50/100 MN) mas $327.60 de iva. Y se cubrirá puntualmente antes del día 10 de cada mes, correspondiente en el domicilio de SLW ubicadas en Rufino Tamayo #304 Col. Alpes Norte; Saltillo, Coahuila.
III. Si el pago correspondiente al mes en curso no es realizado antes del día 10 de cada mes, **"EL USUARIO"** cumplirá con una penalización del 5% sobre el costo del servicio mensual.
IV. El monto mensual del servicio se incrementara de manera automática al finalizar la vigencia del presente contrato, aumento el cual será del 5% o lo que en su caso beneficie la oferta y demanda de **"SLW Business Center SA de CV"**

CUARTA.- MEJORAS, ADAPTACIONES Y REMODELACIONES

I. Convienen las partes que en caso de que "**EL USUARIO**" pretenda efectuar en el local o área que ocupe, mejoras, adaptaciones o remodelaciones sólo podrá llevarlas a cabo previa autorización por escrito de "**SLW Business Center SA de CV**" y dichas mejoras quedarán en beneficio del local propiedad de "**SLW Business Center SA de CV**".

SLW

QUINTA.- CAUSAS DE EXTINCIÓN

Este contrato se extinguirá anticipadamente por cualquiera de las causas siguientes:

I. Rescisión del contrato por incumplimiento a las obligaciones de "**EL USUARIO**".
II. Renuncia de "**EL USUARIO**", siempre que no exista algún adeudo pendiente.
III. Desaparición de su finalidad o bien del objeto del contrato.
IV. Cualquiera otra que a juicio de "**SLW Business Center SA de CV**" o a **"EL USUARIO"** haga imposible o inconveniente su continuidad.

SEXTA.- CAUSAS DE RESCISIÓN.

Las partes convienen que en cualquier momento "**SLW Business Center SA de CV**" o **"EL USUARIO"** podrá rescindir el presente contrato sin intervención judicial cuando se presente cualquiera de los siguientes supuestos imputables a "**EL USUARIO**":

1. Incumplimiento del reglamento interno.
2. En caso de que se modifique el uso para el que se destinó el local señalado en el contrato correspondiente.
3. Si se transfieren, ceden o enajenan por cualquier título, los derechos derivados del presente contrato, sin la previa aprobación por escrito de "**SLW Business Center SA de CV**".
4. Por permitir o cometer en el interior del espacio motivo del contrato cualquier conducta tipificada como delito, sin perjuicio de lo que establezcan las disposiciones penales aplicables.
5. Por realizar obras, trabajos o instalaciones no autorizados.
6. Cuando **"SLW Business Center SA de CV"** detecte que **"EL USUARIO"** le ha proporcionado información falsa. **"SLW Business Center SA de CV"** podrá llevar a cabo las averiguaciones que estime convenientes para corroborar la veracidad de la información proporcionada por **"EL USUARIO"**. En caso de que éste se niegue, será considerada también dicha negación como causa de rescisión del presente contrato.

SÉPTIMA.- RESPONSABILIDAD LABORAL

Ambas partes reconocen que no existe relación laboral alguna entre "**SLW Business Center SA de CV**" y el personal de **"EL USUARIO"**.

OCTAVA.- VIGENCIA DEL CONTRATO

I. El presente contrato tendrá una vigencia de 8 mes(es) y será válido durante el tiempo que permanezcan vigentes los servicios contratados mencionados anteriormente. Entrando en vigor el día 15 de Septiembre de 2024 y finalizando el día 14 de Mayo de 2025.
II. Si **"EL USUARIO"** quisiera dar por terminado anticipadamente el presente contrato y los servicios contratados, deberá pagar a **"SLW Business Center SA de CV"** el total a un mes de servicio, como penalización por la cancelación del contrato y siempre y cuando se realice su solicitud por escrito con 30 días de anticipación.
III. En caso de requerir la renovación del contrato, se notificará por escrito con un tiempo de 15 días.

SLW

NOVENA.- NOTIFICACIONES

Cualquier notificación o diligencia, por parte de **"SLW Business Center SA de CV"** relacionada con lo señalado en este contrato se tendrá por debidamente practicada si se realiza en el espacio físico asignado a **"EL USUARIO"** sin necesidad de recabar acuse al respecto. Por lo que hace a **SLW** se tendrá por debidamente practicada si se realiza en el domicilio ubicado en Rufino Tamayo #304-A Col. Alpes Norte; Saltillo, Coahuila siendo necesario recabar acuse de recibo al respecto.

DECIMA.- JURISDICCIÓN Y COMPETENCIA

Para la interpretación y cumplimiento del presente contrato, así como para todo lo no previsto en el mismo las partes se someten a la jurisdicción de los Tribunales Federales de la Ciudad de Saltillo, Coahuila; renunciando expresamente a cualquier otro fuero que por razón de domicilio presente o futuro pudiere corresponderles.

Leído lo que fue el presente contrato y enteradas las partes de su contenido y alcance de todas las cláusulas lo firman por duplicado en la Ciudad de Saltillo, Coahuila, a 3 de Septiembre de 2024.

SLW BUSINESS CENTER, SA DE CV **GERARDO LOPEZ ATILANO**	ROCA CONSTRUCCIONES Y PERFORACIONES S.A. DE C.V. **RICARDO CAMACHO MACIAS**
TESTIGO **NANCY SARAHI GARCIA CARIELO**	TESTIGO **CAROLINA ELIZABETH ALEMAN CASTRO**

SLW

Reglamento interno SLW0813

Los usuarios de SLW Business Center acuerdan sujetarse al presente reglamento para establecer las bases de una sana convivencia humana y profesional, así como un desarrollo armónico y ordenado de las actividades a realizar, el cual será sujeto a las siguientes normas:

1. Los horarios de recepción de SLW Business Center son de lunes a viernes de 9:00 a 14:00 y de 16:00 a 19:00 horas; sábados de 9:00 a 13:00 horas.
2. Las oficinas abrirán en horario de 9:00 y cerraran a las 19:00 horas, las llaves de acceso a SLW Business Center serán controladas por la Dirección y Recepción de las oficinas.
3. Todos los titulares y usuarios podrán gozar de los recursos tecnológicos y las instalaciones de SLW Business Center mientras la relación contractual se encuentre vigente.
4. SLW Business Center, titulares y usuarios velaran por el buen funcionamiento de las instalaciones, para crear una atmosfera propicia para los negocios, reportando a la administración de SLW Business Center los desperfectos e irregularidades en las instalaciones de las oficinas, evitando efectuar cualquier reparación por iniciativa propia.
5. Se encuentra estrictamente prohibido hacer negocios ilícitos de cualquier índole utilizando SLW Business Center como plataforma o sede.
6. En caso de existir conflictos de interés comercial con titulares o usuarios, se buscara el dialogo y la negociación, solucionando controversias de forma práctica.
7. Queda prohibido el acceso al edificio de SLW Business Center a vendedores ambulantes, cobradores o a cualquier persona que pretenda realizar actividades de comercio.
8. Se prohíbe fumar dentro de las oficinas de SLW Business Center.
9. La sala de juntas podrán ser utilizadas por la dirección de SLW Business Center, por los titulares y usuarios para capacitaciones, presentaciones, entrevistas, diálogos, debates, etc. Para tal efecto, deberá haber coordinación con la dirección de SLW Business Center para el uso y disponibilidad de dichos espacios.
10. Las salas de junta no se podrán utilizar como centros de trabajo, centro de esparcimiento o comedor.
11. Los pasillos y escaleras deberán conservarse siempre libres de obstáculos, evitando las pláticas de pasillo, para así conservar el clima de los negocios agradables para ocupantes y visitantes.
12. La sala de espera no podrá usarse como sala de juntas o espacio exclusivo para servicio de un usuario en específico.
13. Las áreas dedicadas a estacionamientos serán utilizadas respetando los horarios y la señalización que al efecto se coloque.

SLW

14. Subarrendar o ceder derechos del contrato establecido con SLW Business Center queda estrictamente prohibido y en caso de tal hecho se rescindirá el contrato presente.

15. El número de usuarios queda estipulado entre SLW Business Center y el titular de la oficina y firmado en el contrato celebrado entre ambas partes.

El usuario es aquel que:

- Utiliza las instalaciones de manera constante
- Requiere del servicio de Recepción, mensajes, enlace de llamadas, servicio de copias e impresión.
- Solicita la sala de juntas
- Recibe y atiende clientes dentro de las instalaciones de SLW Business Center.
- Posee y utiliza la llave de acceso de alguna oficina.
- En caso de que un usuario adicional solicite los servicios dentro del contrato del titular, se efectuara un contrato adicional al ya firmado inicialmente.

16. El uso de la sala de juntas queda bajo la supervisión y responsabilidad de los usuarios que celebraron contrato con SLW Business Center. Al solicitar este servicio, cualquiera de los usuarios tendrá que estar presente para efectuar dicho uso.
17. La dirección de SLW Business Center tendrá amplias facultades para hacer que se observen y se cumplan las clausulas aquí descrita.

Cualquier situación no contemplada en este reglamento será motivo para que la dirección de SLW Business Center tome la decisión correcta en busca de resolver cualquier conflicto.

RICARDO CAMACHO MACIAS

Lic. José Sergio Flores Aguirre

NOTARIA PUBLICA No. 36
Calle Blanco No. 74 Nte.
Tels. 712-84-66 y 711-02-88
Torreón, Coah., Mex.
E-mail: s-flores36@hotmail.com

ESCRITURA NUMERO (197)

CIENTO NOVENTA Y SIETE

LIBRO PRIMERO

- - - **EN LA CIUDAD DE TORREON, DISTRITO DE VIESCA, ESTADO DE COAHUILA DE ZARAGOZA**, a los 24 (veinticuatro) días del mes de Abril del año 2002 (dos mil dos), ante mi, Licenciado **JOSE SERGIO FLORES AGUIRRE**, Titular de la Notaria Pública número Treinta y Seis, en ejercicio de sus funciones, **COMPARECIERON**:- Las señoritas **MARIA DE ROCIO CAMACHO MACIAS Y ROXANA CAMACHO MACIAS,** las comparecientes me son personalmente conocidos con la capacidad necesaria para contratar y obligarse, de lo cual doy fe y de que DIJERON:- Que por medio del presente Instrumento Público vienen a constituir una Sociedad Anónima de Capital Variable, de acuerdo con la Ley General de Sociedades Mercantiles en vigor, la cual se denominara **"ROCA CONSTRUCCIONES Y PERFORACIONES"**, exponiendo previamente los siguientes:- -

Cotejado

ANTECEDENTES :

- - - Declaran los comparecientes que habiendo solicitado y obtenido de la Secretaria de Relaciones Exteriores el permiso correspondiente para constituir en esta Ciudad una Sociedad Mercantil Anónima de Capital Variable, exhiben tal documento al cual le correspondió el número **05000727**, dictado en el Expediente número **200205000692** según Folio numero **14080NG1,** expedido con fecha 25 (veinticinco) de ABRIL del año 2002 (dos mil dos), el cual mando agregar al Apéndice del Protocolo a mi cargo con el numero de esta Escritura.- - - - - -

- - - Habiendo cumplido con este requisito legal los comparecientes otorgan y se obligan por el tenor de las siguientes:

C L A U S U L A S

CAPITULO PRIMERO

DE LA CONSTITUCION, DENOMINACION Y DURACION

- - - PRIMERA:- **CONSTITUCION**.- Las señoritas **MARIA DE ROCIO CAMACHO MACIAS Y ROXANA CAMACHO MACIAS**, constituyen una Sociedad Mercantil Anónima de Capital Variable en los términos de lo ordenado por la Ley General de Sociedades Mercantiles en vigor de la República Mexicana. -

- - - SEGUNDA:- **OBJETO**.- El objeto de la Sociedad, será:

- - - a).- Planear, proyectar, desarrollar, constituir, urbanizar, fraccional, subdividir, lotificar, comprar, vender, cobrar, arrendar, asociarse fideicomitir y en general comercializar toda clase de bienes inmuebles.

- - - b).- La construcción, urbanización, remodelación, planificación y desarrollo de toda clase de fraccionamientos habitacionales, comerciales e industriales, edificios, casas habitación, condominios, plazas comerciales, oficinas públicas o privadas, bodegas, naves industriales y cualquier otro tipo de construcción, ya sea pública o privada, así como la remodelación, demolición, instalación de servicios, elaborar toda clase de planos. Diseños, estudios, proyectos, cálculos estructurales y la prestación de toda clase de servicios relacionados con la ingeniería, arquitectura, electrificación, topografía y con todo el objeto social de la compañía.

Lic. José Sergio Flores Aguirre
NOTARIA PUBLICA No. 36
Calle Blanco No. 74 Nte.
Tels. 712-84-66 y 711-02-88
Torreón, Coah., Mex.
E-mail: s-flores36@hotmail.com

- - - c).- Desarrollo, construcción, urbanización, promoción, comercialización y financiamiento de fraccionamientos habitacionales urbanos y rurales, y de la construcción de vivienda de interés social, popular vivienda de tipo medio, residencial y campestre, desarrollo y construcción, urbanización promoción, comercialización y financiamiento de fraccionamientos y parques industriales, centros de distribución y de almacenamiento, y de la construcción de bodegas y naves industriales de todo tipo, desarrollo construcción, urbanización, promoción, comercialización y financiamiento de centros y plazas comerciales y de los locales y áreas que los integren, pudiendo otorgar para la adquisición de los mismos créditos hipotecarios y quirografarios y aceptar garantías hipotecarias.

- - - d).- Diseñar, proyectar, construir, toda clase de puertos y muelles ya sean marítimos o fluviales, de altura o cabotaje, y en sí mismo todas la obras de construcción relacionadas con la industria portuaria.

- - - e).- Diseñar, proyectar, construir, toda clase de aeropuertos y toda clase de obras relacionadas con los mismos.

- - - f).- Diseñar, proyectar, construir, toda clase de Presas, represas, canales de irrigación agropecuaria, industrial o de agua potable, así como instalación de tuberías y todo tipo de acueductos y obras hidráulicas.

- - - g).- Diseñar, proyectar, construir, todo tipo de nivelaciones, desmontes, apeos y deslindes de terrenos destinados a la agricultura, a la industria, al comercio, a la vivienda o a cualquier destino.

Cotejado

- - - h).- Diseñar, proyectar, construir, todo tipo de caminos, carreteras, Autopistas, puentes, y en general toda vía de comunicación.- -

i).- La compra, venta fabricación, industrialización, maquila, diseño, distribución, importación, exportación, comercialización representación y transportación de toda clase de materiales e implementos para la construcción, urbanización y electrificación.

- - - j).- La compra, venta, distribución, arrendamiento, importación o exportación, comercialización y representación de toda clase de equipo de transporte, de maquinaria, de equipo y herramienta, para cualquier tipo de construcción, urbanización, electrificación y topografía.

- - - k).- La prestación y contratación de toda clase de servicios profesionales relacionados con la construcción, urbanización, electrificación, topografía y el calculo estructural de todo tipo de construcciones, así como la asesoría y consultoría relacionada con los ramos dela ingeniería, arquitectura, topografía, diseño urbano, arquitectónico y estructural.

- - - l).- La prestación y contratación de toda clase de servicios profesionales relacionados con la planeación, elaboración, tramitación, supervisión y ejecución de proyectos de construcción, dirección de obra de construcción, urbanización, electrificación, topográficos, así como la asesoría y consultoría de la planeación financiera, contable, computacional, fiscal, legal, promoción y comercialización de los mismos ya sean proyectos comerciales, industriales, habitacionales, inmobiliarios de cualquier tipo, de correduría inmobiliaria y los

Lic. José Sergio Flores Aguirre
NOTARIA PUBLICA No. 36
Calle Blanco No. 74 Nte.
Tels. 712-84-66 y 711-02-88
Torreón, Coah., Mex.
E-mail: s-flores36@hotmail.com

de cualquier otra índole necesarios que requiera el objeto social de la compañía.

- - - m).- La compra, venta, distribución, arrendamiento, importación o exportación, mantenimiento, reparación, comercialización y representación de toda clase de equipo de computo, sus partes y equipo periférico (hardware), necesario para los mismos y sus consumibles, así como de los programas (software) administrativo, contable, para la administración de proyectos de todo tipo, de presupuestos de obra de cualquier tipo, control de avance de obra de cualquier tipo, de análisis de precios unitarios de cualquier tipo, de diseño gráfico, de ingeniería, de arquitectura, de diseño urbano y arquitectónico, de diseño de cualquier tipo, para topografía, y para calculo estructural de cualquier tipo, de introducción de servicios urbanos de cualquier tipo, de instalaciones de cualquier tipo para cualquier tipo de construcción, así como la prestación y contratación, reparación y mantenimiento del equipo de computo y equipo periférico y capacitación y enseñanza para la instalación y manejo del software así como su actualización.

- - - n).- Adquirir, enajenar, poseer, asociarse, dar o tomar en arrendamiento, subarrendamiento arrendamiento financiero o en fideicomiso, administrar y negociar en general con toda clase de bienes muebles e inmuebles.

- - - o).- Proporcionar y recibir toda clase de servicios técnicos, administrativos, de supervisión y de dirección de obra.

Cotejado

- - - p).- Registrar, adquirir, poseer, explotar y disponer de marcas, nombres comerciales, patentes, derechos de autor, invenciones, tecnología y procesos.

- - -q).- Dar o tomar dinero en préstamo con o sin garantía y otorgar todo tipo de garantías respecto de obligaciones propias o de terceros.

Tramitar y obtener todo tipo de financiamientos y créditos sin o con cualquier tipo de garantía ante cualquier institución de crédito, sociedad financiera de objeto limitado, u organismo descentralizado de la administración federal, estatal o municipal, ya sea para si o para las terceras personas adquirentes de los bienes y/o servicios relacionados con el objeto social de la compañía.

- - - r).- Emitir, aceptar, endosar, avalar, y en cualquier forma negociar con toda clase de títulos de crédito, tener representaciones, dentro de la Republica Mexicana o en el extranjero, en calidad de comisionista, mediadora, agente, representante legal o apoderado, de toda clase de empresas o personas mexicanas o extranjeras.

- - - s).- En general, celebrar los contratos y ejecutar los actos civiles, mercantiles o de cualquier índole que sean necesarios o convenientes para la eficaz consecución de sus demás objetivos, incluyendo la celebración de contratos de arrendamiento financiero y fideicomisos.

- - - t).- Promover, fomentar, crear y organizar toda clase de sociedades mercantiles y civiles en la Republica Mexicana o en el Extranjero.

Lic. José Sergio Flores Aguirre
NOTARIA PUBLICA No. 36
Calle Blanco No. 74 Nte.
Tels. 712-84-66 y 711-02-88
Torreón, Coah., Mex.
E-mail: s-flores36@hotmail.com

- - - u).- Suscribir, comprar, vender y celebrar toda clase de operaciones activas o pasivas con acciones, bonos y valores de cualquier clase, así como tomar participaciones o partes de interés en otras empresas.

- - - v).- Adquirir o alquilar toda clase de bienes muebles o inmuebles que sean necesarios para la consecución de los fines sociales.

- - - w).- El desarrollo y enajenación de tecnología propia, la adquisición, transferencia y negociación, según el caso de tecnología nacional y extranjera.

- - - x).- Establecer y operar agencias, sucursales y oficinas de representación en cualquier lugar del país o del extranjero.

- - - y).- La sociedad no podrá en forma alguna, directa o indirectamente, practicar los siguientes actos: Realizar operaciones que sean privativas de la Banca, realizar actos de intermediación en los mercados financieros mediante la obtención de recursos del público, realizar actos de intermediación con acciones o valores y en general, realizar cualquier otro tipo de actos que expresamente sean privativos de entidades u organismos de interés público en lo que intervenga el estado.

- - - TERCERA:- **DENOMINACION**.- La Sociedad se denominara **"ROCA CONSTRUCCIONES Y PERFORACIONES"** y dicha denominación ira seguida de las palabras Sociedad Anónima de Capital Variable o de sus iniciales **"S.A. DE C.V."**.

- - - CUARTA:- **DURACIÓN Y DOMICILIO.-** La duración de la Sociedad será de 99 (noventa y nueve) años y su domicilio en

la ciudad de Torreón, Coahuila pero el ADMINISTRADOR UNICO o el Consejo de Administración, podrán establecer Sucursales o Agencias en cualquier parte de los Estados Unidos Mexicanos o del Extranjero, sin que por ello se considere cambiado dicho domicilio.

CAPITULO SEGUNDO.

DEL CAPITAL SOCIAL Y DE LOS SOCIOS

- - - QUINTA:- **CAPITAL**.- La Sociedad se establece bajo el régimen de Sociedad Anónima de Capital Variable, con un capital Mínimo Fijo sin derecho a retiro de **$50,000.00 (CINCUENTA MIL PESOS 00/100 MONEDA NACIONAL)**, representado por 50,000 (cincuenta mil) acciones de la **Serie "A"**, con un valor de $1.00 (UN PESOS) cada acción, íntegramente suscritas y pagadas; y el Capital Variable con máximo ilimitado estará representado por las Acciones **Serie "B"**; el Capital Mínimo Fijo es aportado por los socios Accionistas en la forma siguiente:

SOCIO	ACCIONES	TOTAL
SRITA. MARIA DEL ROCIO CAMACHO MACIAS	25	$25,000.00
SRITA. ROXANA CAMACHO MACIAS	25	$25,000.00
TOTAL	50	$50,000.00

- - - SEXTA:- **ACCIONES**.- Las acciones correspondientes al Capital pagado serán nominativas, confiriendo igual derecho a sus tenedores y cada una de ellas representaran un voto en la Asamblea. Los Títulos de las acciones podrán amparar 1 (una) o mas acciones y llevaran numeración progresiva y contendrán las menciones a que se refiere el Articulo 125 ciento veinticinco

Lic. José Sergio Flores Aguirre
NOTARIA PUBLICA No. 36
Calle Blanco No. 74 Nte.
Tels. 712-84-66 y 711-02-88
Torreón, Coah., Mex.
E-mail: s-flores36@hotmail.com

de la Ley General de Sociedades Mercantiles, llevaran la firma autógrafa del Administrador Unico o en su caso la del Presidente y Secretario del Consejo de Administración, ademes los títulos de las acciones representativas del Capital Fijo llevaran esa indicación o su abreviatura **"C.F."** y los títulos de las acciones representativas del Capital Variable la correspondiente indicación o su abreviatura **"C.V."**; en caso de perdida o deterioro de una o varias acciones para su reposición, se considerará como propietaria a la persona que aparezca en el Libro de Registro de Acciones de la Sociedad y en caso especial de que recaiga sentencia que cause ejecutoria y se notifique debidamente a la Sociedad se expedirán el o los nuevos títulos a costa del interesado, los cuales como los anteriores deberán ser suscritos por el Administrador Unico o en su caso por el Presidente y el Secretario del Consejo de Administración y satisfacer a todos los demás requisitos de la Ley; los iniciales Titulos o acciones deberán ser expedidos dentro de un plazo que no exceda de un año, contado a partir de la fecha de suscripción del presente contrato social.

Cotejado

--- SEPTIMA.- **REGISTRO DE ACCIONES**.- La sociedad por si misma o por medio de Instituciones autorizadas llevará un Libro de Registro de Acciones que contendrá: El nombre, lugar de nacimiento y domicilio del Accionista y Registro Federal de Contribuyentes; la indicación de las acciones que le pertenezcan, expresándose los números, series, clases y demás particularidades; además la indicación de las exhibiciones que se efectúen o de que son liberadas y las

transmisiones que se realicen.

- - - OCTAVA:- **CERTIFICADOS PROVISIONALES**.- Mientras se expidan y se entreguen a los accionistas los títulos de que se habla, el Administrador Unico, o en su caso el Presidente del Consejo de Administración de la Sociedad, con su firma autógrafa expedirán a los accionistas, Certificados Provisionales de carácter nominativo en los términos del Párrafo Segundo del Articulo 124 (ciento veinticuatro) de la Ley General de Sociedades Mercantiles en vigor, deberán llenar los requisitos estipulados en el Articulo 125 (ciento veinticinco) de la propia Ley, llevando impresa la Cláusula de Extranjería en los términos del Articulo 2o. (segundo) del Reglamento de la Ley Orgánica de la Fracción I (primera) del Articulo 27 (veintisiete) Constitucional.

- - - NOVENA:- **REPRESENTACION DE LAS ACCIONES**.- Una persona podrá representar varias acciones, una sola acción deberá ser representada siempre por una única persona y cuando por cualquier circunstancia la propiedad de una acción o varias acciones pertenezcan proindiviso a varias personas estas deberán nombrar un representante común, sin el cual esta acción o grupo de acciones carecerán de representación legal, mientras se mantengan en este estado.

- - - DECIMA:- **OBLIGACION DE LOS ACCIONISTAS**.- La adquisición de las acciones de esta Sociedad por cualquier persona física o moral implica la adquisición y sujeción del adquirente a las resoluciones de las Asambleas de Accionistas y la conformidad expresa de todos los negocios y operaciones practicadas por la Sociedad salvo el derecho de oposición en

Lic. José Sergio Flores Aguirre
NOTARIA PUBLICA No. 36
Calle Blanco No. 74 Nte.
Tels. 712-84-66 y 711-02-88
Torreón, Coah., Mex.
E-mail: s-flores36@hotmail.com

los términos relativos de la Ley General de Sociedades Mercantiles. Los socios limitan su responsabilidad tanto para con la Sociedad como para con terceros ajenos a la misma al pago del valor a la Compañía de las acciones que suscriben.

- - - DECIMA PRIMERA:- **AUMENTOS O DISMINUCIONES DEL CAPITAL**.- El capital Social será susceptible de aumento por aportaciones posteriores de los Socios o por admisión de nuevos socios y de disminución de dicho Capital por retiro parcial o total de las aportaciones, debiendo inscribirse todo aumento o disminución del Capital Social en un Libro de Registro que al efecto llevara la Sociedad.- En todo aumento o disminución del Capital, se requiere el consentimiento del Consejo de Administración o de quien haga sus veces.

- - - DECIMA SEGUNDA:- **FORMA DE AUMENTAR O DISMINUIR EL CAPITAL**.- Como ya se menciono los aumentos o disminuciones al Capital Social, deberán ser siempre aprobados por el Administrador Unico o por quien haga sus veces. En los aumentos al Capital, siempre tendrán derecho preferente los Socios en proporción a sus acciones para adquirir las nuevas acciones, pudiendo ejercer este derecho en un plazo de 15 (quince) días contados a partir de la notificación correspondiente.

- - -DECIMA TERCERA:- **RETIRO DE APORTACIONES**.- El retiro parcial o total de aportaciones de un Socio deberá notificarse a la sociedad de manera fehaciente, y no surtirá efectos sino hasta el fin del ejercicio anual en curso si la notificación se hace antes del ultimo trimestre de dicho

ejercicio, y hasta el fin del ejercicio siguiente, si se hiciere después.

CAPITULO TERCERO

DE LA ADMINISTRACION

- - - DECIMA CUARTA:- **ADMINISTRACION DE LA SOCIEDAD**.- La Dirección y Representación de la Sociedad quedara a cargo de un **ADMINISTRADOR UNICO**, o a elección de la Asamblea General de Accionistas, por un **CONSEJO DE ADMINISTRACION** compuesto por un número de Consejeros no inferior a tres, que podrán ser o no accionistas y que desempeñan los cargos de Presidente, Secretario y Tesorero; podrá haber un vicepresidente, uno o mas Gerentes y los Vocales que sean necesarios y duraran en sus cargos indefinidamente, hasta que los nuevamente electos tomen posesión, pudiendo ser reelectos. Podrá haber también Consejeros Suplentes en número no mayor al de los propietarios; se designara también un Comisario.

- - - DECIMA QUINTA:- **CONSEJO DE ADMINISTRACION**.- Para el supuesto de que la Asamblea decida el funcionamiento de un Consejo de Administración, este funcionara legalmente con la asistencia de tres de sus Consejeros y las resoluciones del mismo Consejo se tomaran a mayoría de votos de los asistentes.

- - - DECIMA SEXTA:- **CONSEJEROS**.- Para desempeñar el cargo de Administrador Unico o el de Consejero se necesita depositar en la Tesorería de la sociedad en garantía, una acción de la propia Sociedad, que su propietario no podrá enajenar o gravar en forma alguna durante el tiempo que dure

Lic. José Sergio Flores Aguirre
NOTARIA PUBLICA No. 36
Calle Blanco No. 74 Nte.
Tels. 712-84-66 y 711-02-88
Torreón, Coah., Mex.
E-mail: s-flores36@hotmail.com

en su cargo, hasta que la Asamblea apruebe las cuentas relativas al periodo correspondiente u otorgue fianza a elección del Consejo.

- - - En el caso de que la Asamblea designare como Administrador Unico o miembros del Consejo a persona que no sea accionista queda autorizada para fijar la fianza o caución acordada que deba dar el Consejero, quien solamente podrá desempeñar su cargo, después de que haya otorgado tal fianza o caución.

- - - DECIMA SEPTIMA:- **RESPONSABILIDADES**.- El Administrador Unico o en su caso los miembros del Consejo de Administración y en su caso, no contraerán por razón de sus cargos obligación alguna para con los que contraten con la Sociedad y solo responderán a esta, de la fiel ejecución de su mandato, conforme a estos Estatutos y a lo prevenido por la Ley General de Sociedades Mercantiles. Los miembros del Consejo de Administración o en su caso el Administrador Unico percibirá por el desempeño de sus cargos la cantidad que fije la Asamblea.

- - - DECIMA OCTAVA:- **ATRIBUCIONES DEL ADMINISTRADOR UNICO O DEL CONSEJO DE ADMINISTRACION**.- El Administrador Único o el Consejo de Administración tendrá a su cargo el exacto cumplimiento de los reglamentos y de los acuerdos o disposiciones de las Asambleas de Accionistas y presidirá dichas Asambleas. Para el caso de que la dirección y representación de la sociedad este a cargo de un Consejo de Administración, el Presidente presidirá las Sesiones del Consejo. El Administrador Unico o en

Colegiado

su caso el Secretario del Consejo, tendrá bajo su custodia y responsabilidad los Libros de actas de la Sociedad y demás documentos con ellos relacionados, desempeñando las funciones establecidas en estos Estatutos, así como las que se encomiendan por el Consejo o por las Asambleas las que podrán ampliarse o restringirlseles en todo tiempo. El Tesorero tendrá a su cargo los Libros de Contabilidad de los mismos.

- - - DECIMA NOVENA:- **REQUISITOS DEL GERENTE**.- No podrán ejercer el puesto de Gerente de la Empresa, las personas que habiendo sido Comerciantes, se hayan declarado en quiebra y que no hayan sido rehabilitados, así como los que hayan sido condenados por delitos contra la propiedad, incluyendo en estos, la falsedad, el peculado, el cohecho y la concusión.

- - - VIGESIMA:- **REUNIONES DEL CONSEJO**.- El Consejo de Administración se reunirá cada año en sesiones ordinarias y en sesión extraordinaria siempre que sea citado por el Presidente o por quien haga sus veces y a la solicitud de los Consejeros en ejercicio.

- - - VIGESIMA PRIMERA:- **ACTA DE LAS SESIONES**.- De cada sesión del Consejo se levantara una Acta en la que se asentaran los acuerdos tomados, cuyas actas estarán firmadas por el Presidente y por el Secretario. Las copias certificadas o extractos de las Actas del Consejo que sean necesario extender por cualquier motivo, serán autorizadas por el Secretario.

- - - VIGESIMA SEGUNDA:- **FACULTADES DEL**

Lic. José Sergio Flores Aguirre
NOTARIA PUBLICA No. 36
Calle Blanco No. 74 Nte.
Tels. 712-84-66 y 711-02-88
Torreón, Coah., Mex.
E-mail: s-flores36@hotmail.com

ADMINISTRADOR UNICO O DEL CONSEJO DE ADMINISTRACION.- El Administrador Unico o el Consejo de Administración, tendrá las siguientes atribuciones.- - - - - - - - - - I.- Representar a la sociedad con Poder Amplísimo para Pleitos y Cobranzas, con todas las facultades generales y las especiales que requieran cláusula especial conforme a la Ley, sin limitación alguna, en los términos que señala el párrafo primero del articulo (2554), dos mil quinientos cincuenta y cuatro del Código Civil, para el Distrito y Territorios Federales y mismo Párrafo del articulo (3008) tres mil ocho del Código Civil, del Estado de Coahuila, así como en los de sus disposiciones equivalentes en los Códigos Civiles de todos los demás Estados de la República Mexicana, por lo que entre otras facultades enunciativas y no limitativas, podrá ejercer toda clase de derechos, acciones y excepciones ante cualesquiera personas, Autoridades, Tribunales, funcionarios y empleados ya sean judiciales, Administrativos, Municipales, o Federales, dentro o fuera de Juicio y procedimientos, quedando facultado para recibir pagos, interponer y desistirse del Juicio de Amparo, articular y absolver posiciones, recusar, comprometer en arbitros, constituirse en parte civil, presentar denuncias, querellas y ratificarlas, exigir la reparación del daño y proseguir los juicios que se presenten en contra de la Sociedad, por todos sus de mas trámites hasta obtener sentencia favorable, con facultades para desistirse y otorgar el perdón que fuere necesario.- II.- Poder General Amplísimo para Administrar bienes y negocios de la Sociedad, con toda clase de facultades generales, propias de este genero de mandatos y con las

Colegiado

especiales que requieran cláusula especial de conformidad con la Ley, teniendo en consecuencia las mas amplias facultades para llevar a cabo todas las operaciones necesarias o convenientes a la sociedad, según la naturaleza y objeto de ellas en términos del Párrafo Segundo, del Articulo (2554) dos mil quinientos cincuenta y cuatro del Código Civil para el Distrito y Territorios Federales y mismo párrafo del articulo (3008) tres mil ocho, del Código Civil del Estado de Coahuila, y celebrar convenios con todos los extremos a que se refiere el articulo 11 (once) de la Ley Federal del Trabajo.- III.- Celebrar toda clase de operaciones bancarias y de crédito, otorgar, intervenir, endosar, avalar, transmitir y en general suscribir toda clase de documentos y Títulos de Crédito, inclusive a los que se refiere el Articulo (9o.) noveno de la Ley General de Títulos y Operaciones de Crédito. IV.- Ejecutar los acuerdos que se tomen por la Asamblea.- V.- Nombrar uno o varios Gerentes de la sociedad, delegando en ellos las facultades que estime convenientes.- VI.- Remover libremente al Gerente o empleados de la Sociedad y vigilar sus gestiones.- VII.- Las facultades de dueño tanto en lo relativo a los bienes tanto como para hacer toda clase de gestiones a fin de defenderlos en los términos del párrafo tercero del Articulo (2554), dos mil quinientos cincuenta y cuatro, del Código Civil para el Distrito y Territorios Federales y Párrafo Tercero del articulo (3008), tres mil ocho, del código civil vigente en el Estado de Coahuila, confiriéndole por tanto Poder General para ejercer Actos de Dominio.- VIII.- Delegar una o varias de sus facultades en miembros del Consejo o en algunos de los Gerentes o bien en

Lic. José Sergio Flores Aguirre
NOTARIA PUBLICA No. 36
Calle Blanco No. 74 Nte.
Tels. 712-84-66 y 711-02-88
Torreón, Coah., Mex.
E-mail: s-flores36@hotmail.com

personas extrañas a la Sociedad.- IX.- Otorgar poderes generales y especiales con las facultades que estime pertinentes y revocarlos.- X.- Designar representantes de la Sociedad, nombrar los Agentes y empleados de la misma, fijándoles sus facultades, obligaciones y remuneraciones pudiendo removerlos libremente.- XI.- Formar los reglamentos interiores de la Sociedad.- XII.- Poder Cambiario, por lo que queda autorizado para operar todo tipo de cuentas bancarias, celebrar contratos con Instituciones de Crédito o con particulares y en general llevar a cabo o realizar todos los actos, contratos y operaciones relacionados a la naturaleza y objeto de la Sociedad.

Cotejado

CAPITULO CUARTO

DE LA VIGILANCIA DE LA SOCIEDAD

- - - VIGESIMA TERCERA:- **COMISARIO**.- Cada dos años la Asamblea General, designara un Comisario, el cual no podrá ser empleado de la Sociedad, ni deberá ser pariente consanguíneo de ningún miembro del Consejo de Administración, en línea recta sin limitación de grado, ni colateral dentro del cuarto, ni ser pariente por afinidad dentro del segundo grado.- El Comisario tendrá las facultades y obligaciones señaladas por el articulo 166 (ciento sesenta y seis) y demás correlativos de la Ley General de Sociedades Mercantiles.

- - - VIGESIMA CUARTA:- **GARANTIA DEL COMISARIO**.- El Comisario si es socio en ejercicio para garantizar su gestión, deberá depositar en la Tesorería de la sociedad 1 (una) acción de la misma, la cual no podrá se enajenada o gravada hasta

que termine su gestión por responsabilidad de su cargo, o bien otorgue fianza.

- - - En caso de que la Asamblea designe como Comisario a persona que no sea accionista, el Administrador Unico o el Consejo de Administración, queda autorizado para fijar la fianza o caución que deba otorgar el Comisario.

CAPITULO QUINTO

DE LAS ASAMBLEAS GENERALES

- - - VIGESIMA QUINTA:- **FECHA**.- La Asamblea General ordinaria de la Sociedad, se verificara cada año, en la fecha que fije el Administrador Unico o el Consejo de Administración, en el domicilio social de la empresa debiendo ser en cualquiera de los primeros cuatro meses de cada año social.- Las Asambleas Extraordinarias se reunirán también en dicho domicilio, siempre que lo juzgue conveniente el Consejo de Administración, o el Comisario, o lo pida un número de accionistas, que represente por lo menos el 33% (treinta y tres por ciento) del Capital social, en este caso la solicitud deberá presentarse por escrito al Administrador Unico o en su caso al Presidente del Consejo o al Comisario, especificando en la solicitud los asuntos que deban tratarse y el Administrador Unico o el Presidente del Consejo hará la convocatoria correspondiente.- Si se rehusare a hacer la convocatoria se procederá en los términos de los artículos 184 (ciento ochenta y cuatro) y 185 (ciento ochenta y cinco) de la Ley general de Sociedades Mercantiles.

- - - VIGESIMA SEXTA:- **CONVOCATORIA**.- El Presidente del Consejo de Administración por conducto del Secretario o

Lic. José Sergio Flores Aguirre
NOTARIA PUBLICA No. 36
Calle Blanco No. 74 Nte.
Tels. 712-84-66 y 711-02-88
Torreón, Coah., Mex.
E-mail: s-flores36@hotmail.com

del Comisario, en su caso, hará la convocatoria para las Asambleas Generales, publicando un aviso en uno de los periódicos de mayor circulación de la Ciudad de Torreón, Coahuila, con una anticipación de diez días por lo menos a la fecha señalada para la celebración de la Asamblea.

- - - VIGESIMA SEPTIMA:- **REPRESENTACION DE SOCIOS.**- Para asistir a la Asamblea los Accionistas deberán depositar sus acciones en la Secretaria de la Sociedad o en cualquier Institución de Crédito de la República, con la anticipación que la convocatoria indique. Los Depósitos de acciones hechos fuera de la Sociedad, deberán comprobarse por escrito y se comunicara directamente a la Sociedad por la Institución Depositaria; la representación para concurrir a las Asambleas, podrá conferirse mediante poder especial, bastando para este efecto, una simple carta poder, o la comunicación directa del accionista, dirigida por escrito a la Sociedad o por la Institución Depositaria, cuando el deposito de las Acciones no se haya hecho en la misma sociedad. No podrá ser mandatario el Comisario de la Sociedad.

- - - VIGESIMA OCTAVA:- **PRESIDENCIA**.- Las Asambleas Generales serán presididas por el Administrador Unico o el Presidente del Consejo de Administración y fungirá como Secretario el que haya sido designado para el propio Consejo, en defecto de uno y otros, la Asamblea los designara, en la inteligencia de que quien presida, deberá designar uno o mas escrutadores, que deberán hacer los cómputos de asistencia y de votaciones.

- - - VIGESIMA NOVENA:- **QUORUM**.- Para que se tenga

por legalmente instalada una Asamblea en virtud de la primera convocatoria, si se trata de Asamblea Ordinaria, deberá estar representada en ella, cuando menos el 50% (cincuenta por ciento) del capital suscrito; si se trata de Asamblea Extraordinaria, deberá estar representado cuando menos el 75% (setenta y cinco por ciento) del mismo capital y las resoluciones, se tomaran por el voto de las acciones que representen, cuando menos la mitad del Capital Social.- Si se trata de Asamblea Ordinaria, reunida en virtud de segunda convocatoria, la Asamblea quedara legalmente instalada cuando se encuentre representado cuando menos el 50% (cincuenta por ciento) del Capital pagado.

- - - TRIGESIMA:- **NUEVA CONVOCATORIA**.- Instalada legalmente, una Asamblea, si no fuere posible por falta de tiempo resolver todos los asuntos para los que fue convocada podrá suspenderse la Sesión para continuarla en uno o varios días sin necesidad de nueva convocatoria.

- - - TRIGESIMA PRIMERA:- **VOTO**.- En las Asambleas, cada acción representada tendrá a derecho a un voto, en caso de empate, decidirá el voto del Presidente, la votación será económica, a menos que dos accionistas pidan que sea nominal o por cédula.

- - - TRIGESIMA SEGUNDA:- **RESOLUCIONES**.- Las resoluciones de las Asambleas se tomaran a mayoría de votos de los accionistas, concurrentes a la Asamblea las resoluciones de las Asambleas Extraordinarias, se tomaran a mayoría de votos, que representen por lo menos el 50% (cincuenta por ciento) del Capital suscrito.

Lic. José Sergio Flores Aguirre
NOTARIA PUBLICA No. 36
Calle Blanco No. 74 Nte.
Tels. 12-84-66 y 11-02-88
Torreón, Coah., Méx.
E-mail: s-flores36@hotmail.com

- - - TRIGESIMA TERCERA:- **DECISIONES**.- Las decisiones de las Asambleas tomadas en los términos de estos Estatutos obligan a todos los socios aun a los ausentes y disidentes.

- - - TRIGESIMA CUARTA:- **ACTA**.- De toda Asamblea se levantara una Acta, que firmaran las personas que hayan fungido como Presidente y Secretario.- En un Apéndice se agregaran los documentos correspondientes a la Asamblea y la lista de los asistentes suscrita por lo concurrentes y por los Escrutadores.

- - - TRIGESIMA QUINTA:- **FIRMA EN ACTA**.- Las Actas de las reuniones de accionistas, que por falta de quórum, no hubiere podido constituirse en Asamblea, serán firmadas por las personas que hayan fungido como Presidente y Secretario.

Cotejado

CAPITULO SEXTO

DE LOS EJERCICIOS SOCIALES

BALANCE DE UTILIDADES Y PERDIDAS

- - - TRIGESIMA SEXTA:- **DURACION**.- Los ejercicios sociales se contaran del primero de Enero al treinta y uno de Diciembre de cada año, con excepción del primer ejercicio social que se contara de la fecha de esta escritura al 3l (treinta y uno) de Diciembre del año en curso.

- - - TRIGESIMA SEPTIMA:- **BALANCE**.- Al terminar cada ejercicio social, se practicara un Balance General, en que se hará constar el Capital Social, la existencia en Caja, las diversas cuentas que forman el Activo y Pasivo, las utilidades o

perdidas y todas las demás circunstancias, que sean necesarias para que quede mostrado claramente el Estado Económico de la Sociedad.- Sin este requisito no podrá hacerse la distribución de utilidades.- Dicho balance, el informe del Consejo y dictamen del Comisario, serán sometidos a la Asamblea Ordinaria de Accionistas para su aprobación o enmienda.

- - - TRIGESIMA OCTAVA:- **UTILIDADES**.- Las utilidades liquidas que obtenga la Sociedad en cada ejercicio social se aplicaran en la siguiente forma:

--- a).- Fondo de reserva, hasta que se complete la quinta parte del capital.- Si por cualquier circunstancia se redujera, será restituido en la forma que previene este inciso.

--- b).- Se separaran las cantidades, que la Asamblea señale, para integrar en la forma propuesta el Fondo de reserva para otros fines similares.

--- c).- Se separara el tanto por ciento que corresponda por honorarios al Administrador Unico o a los miembros del Consejo de Administración y al Comisario en relación con su asistencia a las sesiones del Propio Consejo.

--- d).- La Asamblea determinara la distribución de las utilidades restantes, que se aplicaran a las acciones en relación a su representación social, es decir en la misma proporción de sus aportaciones.

- - - TRIGESIMA NOVENA.- **PARTICIPACION**.- Los socios fundadores no se reservaran participación ni beneficio alguno especial en las utilidades de la Sociedad.

Lic. José Sergio Flores Aguirre
NOTARIA PUBLICA No. 36
Calle Blanco No. 74 Nte.
Tels. 712-84-66 y 711-02-88
Torreón, Coah., Mex.
E-mail: s-flores36@hotmail.com

- - - CUADRAGESIMA:- **PERDIDAS**.- Si hubiere perdidas del Capital, se aplicaran también a los accionistas en proporción al numero de acciones y deberán ser reintegradas con el producto de las utilidades que se obtengan, después y mientras esto no se haga, no podrá hacerse repartición de utilidades.

CAPITULO SEPTIMO

DE LA DISOLUCION Y

LIQUIDACION DE SOCIEDAD

- - - CUADRAGESIMA PRIMERA:- **DISOLUCION**.- La sociedad se disolverá por las siguientes causas:

--- a).- Por consentimiento de los accionistas que representen, cuando menos, el 75% (setenta y cinco por ciento) del Capital Social.

--- b).- Por imposibilidad de seguir realizando el objeto principal de la Sociedad.

--- c).- En el caso de que el numero de accionistas, llegue a ser inferior al mínimo señalado por la Ley General de Sociedades Mercantiles, y por que las acciones se reúnan en una sola persona.

--- d).- Por perdida de las dos terceras partes del Capital Social.

--- e).- Por quiebra, legalmente declarada de la Sociedad.

- - - CUADRAGESIMA SEGUNDA:- **LIQUIDADOR**.- Al disolverse la Sociedad, la Asamblea General de Accionistas, por mayoría de votos, hará el nombramiento de un Liquidador Legal Propietario y un Suplente, en la inteligencia de que expresamente se conviene que si no hicieran estos nombramientos en la forma indicada, serán hechos por el Juez de Primera Instancia, del Ramo Civil en Turno, en la Ciudad de

Torreón, Coahuila, o por los Jueces de Distrito de la Laguna, al ser requerido al efecto por cualquiera de los accionistas.

- - - CUADRAGESIMA TERCERA:- **LIQUIDACION**.- El liquidador, practicara la liquidación de la Sociedad en los términos de lo dispuesto en el Capitulo Décimo Primero de la Ley de Sociedades Mercantiles.

- - - CUADRAGESIMA CUARTA:- **EXTRANJERIA**:- Los accionistas presentes y futuros convienen en que no admitirán directa ni indirectamente como accionistas a inversionistas extranjeros ni a sociedades con cláusula de admisión de extranjeros.

CAPITULO OCTAVO

DE LOS TRIBUNALES COMPETENTES

- - - CUADRAGESIMA QUINTA:- **LEGISLACION:** Los casos no previstos en las Cláusulas de la presente escritura, se resolverán por las disposiciones de la Ley General de Títulos y Operaciones de Crédito, por la Legislación Mercantil, o en su defecto por el Código Civil del Distrito Federal y a falta de disposiciones de este Código, serán aplicables los de Derecho común de esta Ciudad de Torreón, Coahuila.

CAPITULO NOVENO

CLAUSULAS TRANSITORIAS

- - - **PRIMERA**:- Se autoriza al señor **CONTADOR PUBLICO MARTÍN REYES SALAZAR**, para que tramite la inscripción del Testimonio que se expida de esta Escritura, en el Registro Publico de la Propiedad de Torreón, Coahuila, en la Sección de Comercio.

DESIGNACION DE ADMINISTRADOR UNICO

Lic. José Sergio Flores Aguirre
NOTARIA PUBLICA No. 36
Calle Blanco No. 74 Nte.
Tels. 712-84-66 y 711-02-88
Torreón, Coah., Mex.
E-mail: s-flores36@hotmail.com

- - - **SEGUNDA**:- En este Acto, los comparecientes constituidos en Asamblea General de Accionistas, designan como **ADMINISTRADOR UNICO** a la señorita **MARIA DEL ROCIO CAMACHO MACIAS**, con todas las facultades que se precisan en la Cláusula Vigésima Segunda de este Instrumento; quien para desempeñar el cargo conferido deposita en garantía, una acción de la propia Sociedad.

DESIGNACIÓN DEL GERENTE GENERAL Y COMISARIO

- - - **TERCERA**:- Asimismo, la Asamblea designa Gerente General al señor **RICARDO CAMACHO MACIAS**, otorgándole para el mejor desempeño de sus funciones las facultades contenidas en la Cláusula Vigésima Segunda de este Instrumento, quien acepto el cargo conferido y cubre la fianza correspondiente para el desempeño del cargo, y **COMISARIO** al **CONTADOR PUBLICO MARTÍN REYES SALAZAR.**- - - - - -

G E N E R A L E S :

- - - Los comparecientes por sus generales dijeron ser : - - - - -

- - - La señorita **MARIA DEL ROCIO CAMACHO MACIAS**, manifestó ser mexicana por nacimiento, nacida el día 14 de Enero de 1978, en la ciudad de Torreón, Coahuila, comerciante, soltera, con domicilio en Avenida Cítricos 112 de la Colonia Villa Jardín de esta ciudad de Torreón, Coahuila, con Registro Federal de Contribuyentes **CAMM-780114**.- - - - - - - -

- - - La señorita **ROXANA CAMACHO MACIAS,** manifestó ser mexicana por nacimiento, nacida el día 23 de Enero de 1983, en la ciudad de Torreón, Coahuila, comerciante, soltera, con domicilio en Avenida Citiricos numero 112 de la Colonia Villa

Jardín de esta ciudad de Torreón, Coahuila, con Registro Federal de Contribuyentes **CAMR 830123.**- - - - - - - - - - - - - - - - - - EL ARTICULO (3008), DEL CODIGO CIVIL DEL ESTADO, DE COAHUILA DICE:- "" En todos los poderes generales para pleitos y cobranzas, bastará que se diga que se otorga con todas las facultades generales y las especiales que requieran cláusula especial conforme a la Ley, para que se entiendan conferidos sin limitación alguna.- En los poderes generales para administrar bienes, bastará expresar que se dan con ese carácter, para que el apoderado tenga toda clase de facultades administrativas.- En los poderes generales para ejercer actos de dominio bastará que se den con ese carácter, para que el apoderado tenga todas las facultades de dueño, tanto en lo relativo a los bienes, como para hacer toda clase de gestiones a fin de defenderlos.- Cuando se quisieren limitar en los tres casos antes mencionados las facultades de los apoderados, se consignarán las limitaciones o los poderes serán especiales.- Los Notarios insertarán este artículo en los testimonios de los poderes que otorguen"".

- - - **YO EL NOTARIO**, hago constar que leí personalmente este instrumento a los comparecientes a quienes instruí sobre el alcance y consecuencias legales del acto otorgado; que les advertí que el testimonio que de esta escritura se expida, está sujeto a inscripción en el Registro Público de la Propiedad; y por lo que respecta al Impuesto sobre la Renta, previa protesta de decir verdad, manifestaron: Que están cumpliendo con dicho Impuesto sin comprobarlo y firmaron de conformidad ante

Lic. José Sergio Flores Aguirre

NOTARIA PUBLICA No. 36
Calle Blanco No. 74 Nte.
Tels. 12-84-66 y 11-02-88
Torreón, Coah., Méx.
E-mail: s-flores36@hotmail.com

mi.- DOY FE. -

SRITA. MARIA DEL ROCIO CAMACHO MACIAS .- rubrica- - -

SRITA. ROXANA CAMACHO MACIAS.- rubrica.- - - - - - - - - - -

Pasó ante mi: -

LIC. JOSE SERGIO FLORES AGUIRRE NOTARIO PUBLICO No. 36.- firma y sello de autorizar del notario. - - - - - - - - - - - - -

- - - - - - - - - - -AUTORIZACIÓN DEFINITIVA- - - - - - - - - - - - - - - - - -

- - -EN LA CIUDAD DE TORREON, ESTADO DE COAHUILA DE ZARAGOZA A LOS (24) DIAS DEL MES DE ABRIL DEL AÑO 2002 (DOS MIL DOS) **AUTORIZO DEFINITIVAMENTE,** LA PRESENTE ESCRITURA PUBLICA EN VIRTUD DE QUE LA MISMA NO CAUSA NINGÚN IMPUESTO EXCEPTO LOS DERECHOS DE REGISTRO.- **DOY FE.** - - - - - - - - - - - - - - - - - - -

limitar en los tres casos antes mencionados, las facultades de los Apoderados, se consignarán las limitaciones o los Poderes serán Especiales. Los Notarios insertarán este Artículo en los Testimonios de los Poderes que otorguen."- -

- - - Doy fé de que la anterior transcripción concuerda fielmente con su original al cual me remito para todos los efectos legales correspondientes.- -

- - - ES SEGUNDO TESTIMONIO SACADO FIEL Y CORRECTAMENTE DE SU ORIGINAL QUE OBRA EN EL PROTOCOLO QUE ES A MI CARGO DEL PRESENTE AÑO, BAJO EL NUMERO 197 A EN 14 (CATORCE) FOJAS UTILES DEBIDAMENTE COTEJADAS, CORREGIDAS, SELLADAS Y FIRMAS DE CONFORMIDAD CON LA LEY. SE AUTORIZA Y EXPIDE PARA USOS DE LA EMPRESA DENOMINADA ***"ROCA CONSTRUCCIONES Y PERFORACIONES", S.A. DE C.V.,*** EN LA CIUDAD DE TORREON, DISTRITO DE VIESCA, ESTADO DE COAHUILA DE ZARAGOZA A LOS 24 VEINTICUATRO DIAS DEL MES DE ABRIL DEL (2002) DOS MIL DOS.- DOY FE.- - - - - - - - - - -

LIC. JOSE SERGIO FLORES AGUIRRE
NOTARIO PUBLICO No. 36

17 Mayo 02
291 3
C.I.S.C. Torreón, Coahuila

ECONOMÍA
SECRETARÍA DE ECONOMÍA

Registro Público de Comercio

Torreón

Constitución de Sociedad (FME: 75833)

1002I

Número Único de Documento

M4 - Constitución de Sociedad

Antecedentes Registrales: I 291 DEL LIBRO 3 DE SECCION COMERCIO DE FECHA 17 DE MAYO DEL 2002
Folio Mercntil Electrónico: 75833
Id: 1
Fecha de Ingreso: 17/12/2003
odalidad: [X] Capital Variable.
Por escritura No./Póliza No.: 197
Libro: 1
De fecha 24/04/2002
Se constituyó la Sociedad denominada: ROCA CONSTRUCCIONES Y PERFORACIONES S.A. DE C.V.
CLAVE DEL FEDATARIO

Fedatario
Número: 10635036 **Nombre:** LIC. JOSE SERGIO FLORES AGUIRRE
Entidad Federativa: Coahuila de Zaragoza **Municipio:** TORREON

Autoridad: LIC. JOSE SERGIO FLORES AGUIRRE

Con duración: 99 AÑOS
ños y domicilio en: TORREON COAHUILA
Objeto Social: DESARROLLAR CONSTRUCCIONES URBANIZACIONES LOTIFICACIONESFRACCIONAR SUBDIVIDRIR DISEÑAR TODA CLASE DE MUELLES MARITIMIOS CONSTRUCCIONES .LOTIFICARPLANEAR, CONSTRUIR, URBANIZAR,
Nacionalidad: MEXICANA

Tipo de Capital	Serie	Valor de la Acción	Número de Acciones
Fijo	.	1,000.00	50

Capital social mínimo: 50,000.00
No. De Acciones o Partes Sociales: 50
Capital Social Variable: 0.00
No. De Acciones o Partes Sociale: 0

ECONOMÍA
SECRETARÍA DE ECONOMÍA

Registro Público de Comercio

Torreón

Constitución de Sociedad (FME: 75833) 1002I

Número Único de Documento

Apellido paterno / Denominación Razón Social	Apellido materno	Nombre	RFC / Fecha nac.	No. De Acciones o Partes Sociales	Capital	Serie	Monto Total
MACIAS	CAMACHO	RICARDO		25	Fijo	.	25000
CAMACHO	QUIROGA	RICARDO FELIPE		25	Fijo	.	25000

Cláusula de Extranjería: Cláusula de Admisión

ADMINISTRACIÓN A CARGO DE:

PAGO

No. de Control: 1
El C. Calificador No.: 302

SECCIÓN DE ARCHIVO

No. de Libro : 0
No. de Foja : 0

DATOS DE INSCRIPCIÓN

NCI: 1

Fecha de ingreso: 16/12/2003 11:00:00 T.CENTRO

Fecha de inscripción:

Responsable de oficina:

Lic. José Sergio Flores Aguirre

NOTARIA PUBLICA No. 36
Calle Blanco No. 74 Nte.
Tels. 712-84-66 y 711-02-88
Torreón, Coah., Mex.
E-mail: s-flores36@hotmail.com

Coahuila
Torreon
Notaria: 36
Folio: 02670

ESCRITURA PUBLICA NUMERO (520)

QUINIENTOS VEINTE

LIBRO (QUINTO)

EN LA CIUDAD DE TORREON, DISTRITO DE VIESCA, ESTADO DE COAHUILA DE ZARAGOZA, A LOS (16) DIAS DEL ME DE DICIEMBRE DEL AÑO (2003) DOS MIL TRES, ANTE MI, LICENCIADO JOSE SERGIO FLORES AGUIRRE, TITULAR DE LA NOTARIA PUBLICA NUMERO (36) TREINTA Y SEIS, EN EJERCICIO PARA ESTE DISTRITO NOTARIAL,-

----------C O M P A R E C I O:----------

- - - El Contador Publico **MARTIN REYES SALAZAR**, en su carácter de Delegado Especial, del "**ROCA CONSTRUCCIONE Y PERFORACIONES, SOCIEDAD ANONIMA DE CAPITAL VARIABLE**". cuya constitución se hizo mediante la Escritura Pública número 197, Libro Primero, de fecha 24 del mes de Abril del 2002, pasada ante la Fe del Suscrito Notario, en ejercicio para el Distrito de Viesca, debidamente inscrito en el Registro Publico de esta ciudad de Torreón, Coahuila, bajo la Partida numero 291, Libro 3, Sección I S.C. con fecha 17 de Mayo del 2002. ----------

- - - El compareciente es conocido personalmente del suscrito Notario como hábil y capaz para contratar y obligarse válidamente por no constarme nada en contrario de lo cual doy fé, así como de que:----- - ----------

----------M A N I F E S T O:----------

- - - Que solicita los servicios del suscrito Notario a efecto de Protocolizar el Acta de Asamblea General Extraordinaria de Accionistas de la SOCIEDAD denominada "**ROCA CONSTRUCCIONES Y PERFORACIONES, SOCIEDAD ANOMINA DE CAPITAL VARIABLE**", de fecha 03 de Enero del 2003, motivo por el cual accediendo a los deseos del compareciente, procedo a la protocolización del Acta de referencia, la cual copio íntegramente a continuación: ----------

- - -"" ASAMBLEA GENERAL EXTRAORDINARIA DE ACCIONISTAS.- EN LA CIUDAD DE TORREON, COAHUILA, DGO SIENDO LAS 09:00 HRS DEL DIA 03 DE NOVIEMBRE DEL 2003 SE REUNIERON EN EL DOMICILIO SOCIAL DE ROCA CONSTRUCCIONES Y PERFORACIONES" S.A. DE C.V. UBICADO EN ESTA CIUDAD DE TORREON, COAHUILA, LO SEÑORES SOCIOS, A FIN DE CELEBRAR UNA ASAMBLEA GENERAL EXTRAORDINARIA A LA QUE PREVIAMENTE FUERON CONVOCADOS CONFORME A LO ESTABLECIDO EN EL ARTICULO DECIMO NOVENO DE LOS ESTATUTOS SOCIALES. SE DIO INICIO A LOS TRABAJOS BAJO LA PRESIDENCIA DE LA C. MARIA DEL ROCIO CAMACHO MACIAS Y

COMO SECRETARIA LA C. ROXANA CAMACHO MACIAS, SIENDO DESIGNADO ESCRUTADOR LA MISMA C. MARIA DEL ROCIO CAMACHO MACIAS, QUIEN ACEPTA EL NOMBRAMIENTO, PROCEDIENDO INMEDIATAMENTE A LEVANTAR LA LISTA DE ASISTENCIA QUE FORMA PARTE DEL APENDICE DE ESTA ACTA.- - ----------

- - -DE LA LISTA DE ASISTENCIA SE PUDO COMPROBAR QUE ESTABAN REPRESENTADAS EL 100% DE PARTES SOCIALES EN QUE ESTA DIVIDIDO EL CAPITAL SOCIAL, POR LO QUE AL ENCONTRARSE REUNIDOS EL 100% DE LOS SOCIOS SE DECLARA LEGALMENTE INSTALADA LA ASAMBLEA, SOLICITANDO AL SECRETARIO DIERA LECTURA A LA SIGUIENTE:

ORDEN DEL DIA:

1.- LISTA DE ASISTENCIA Y DESIGNACION DE ESCRUTADOR

2.- TRASMISIÓN DE CAPITAL SOCIAL A TITULO GRATUITO Y SEPARACION DE SOCIOS ACCIONISTAS ACTUALES

3.- FORMA EN QUE ESTARA SUSCRITO EL CAPITAL SOCIAL DESPUES DE LA TRASMISIÓN DE CAPITAL SOCIAL Y MODIFICACION DEL VALOR UNITARIO DE LAS MISMAS.

4.- NOMBRAMIENTO DEL ADMINISTRADOR UNICO, GERENTE GENERAL OTORGAMIENTO DE PODERES Y FACULTADES.

5.- LECTURA, APROBACION DE LA ACTA DE ASAMBLEA Y NOMBRAMIENTO DE DELEGADO ESPECIAL PARA QUE ACUDA A PROTOCOLIZAR EL ACTA ANTE NOTARIO PUBLICO.

- - - EL PRIMER PUNTO SE DESAHOGO EN LA FORMA CITADA CON ANTELACIÓN.- --------- ----------

- - - EN CUMPLIMIENTO DEL SEGUNDO PUNTO DE LA ORDEN DEL DIA, HACE USO DE LA PALABRA EL PRESIDENTE DE LA ASAMBLEA, C. MARIA DEL ROCIO CAMACHO MACIAS, A FIN DE EXPONER QUE POR CONVENIR ASI A SUS INTERESES Y A LOS DE SU SOCIA ACCIONISTA C. ROXANA CAMACHO MACIAS HAN DECIDIDO TRASMITIR EN FORMA GRATUITA SU PARTE SOCIAL COMO SIGUE:- ----------

- - - LA C. MARIA DEL ROCIO CAMACHO MACIAS, TRASMITE EN FORMA GRATUITA SUS 25 ACCIONES, AL SEÑOR RICARDO CAMACHO MACIAS.- LA C. ROXANA CAMACHO MACIAS, TRASMITE EN FORMA GRATUITA SUS 25 ACCIONES, AL SEÑOR RICARDO FELIPE CAMACHO QUIROGA, DANDO UN TOTAL DE 50 ACCIONES CON QUE ESTA FORMADO EL 100% DEL CAPITAL SOCIAL.- ASI MISMO MANIFIESTAN QUE A PARTIR DE ESTE MOMENTO DAN RENUNCIA EXPRESA A SUS

Coahuila
Torreon
Notaria: 36
Folio: 02671

CARGOS QUE TIENEN CONFERIDOS EN LA SOCIEDAD ROCA CONSTRUCCIONES Y PERFORACIONES, S.A. DE C.V., POR NO PODER ATENDER LAS NECESIDADES DE LA MISMA.- ACEPTANDO LOS NUEVOS SOCIOS LA TRASMISIÓN DE ACCIONES.----------

- - - EN DESAHOGO DEL TERCER PUNTO DE LA ORDEN DEL DIA LA SECRETARIA DE LA ASAMBLEA A SOLICITUD DEL PRESIDENTE DE LA MISMA, PROCEDE A DETALLAR EL NOMBRE DE LOS SOCIOS QUE INTEGRAN LA SOCIEDAD Y FORMA EN QUE ESTARA SUSCRITO EL CAPITAL SOCIAL, ASI MISMO SE MODIFICA EL VALOR UNITARIO DE LAS ACCIONES.----------

SOCIOS CAPITALISTAS	VALOR UNITARIO	NO. DE ACCIONES	TOTAL
SR. RICARDO CAMACHO MACIAS	$ 1,000.00	25	$ 25,000.00
SR. RICARDO FELIPE CAMACHO QUIROGA	$ 1,000.00	25	$ 25,000.00
TOTAL		**50**	**$50,000.00**

- - - EN CUMPLIMIENTO DEL CUARTO PUNTO DE LA ORDEN DEL DIA, LA SECRETARIA DE LA ASAMBLEA, MANIFIESTA QUE POR UNANIMIDAD DE VOTOS SE DESIGNA NUEVO ADMINISTRADOR UNICO DE LA SOCIEDAD ROCA CONSTRUCCIONES Y PERFORACIONES, S.A. DE C.V. AL SEÑOR RICARDO CAMACHO MACIAS Y GERENTE GENERAL AL SEÑOR RICARDO FELIPE CAMACHO QUIROGA AMBOS CON TODAS LAS FALCULTADES QUE SE PRECISAN EN LA CLAUSULA VIGESIMA SEGUNDA DE LOS ESTATUTOS SOCIALES Y LOS CUALES SE DESCRIBEN A CONTINUACIÓN: ----------

- - - El Administrador Único o el Consejo de Administración, tendrá las siguientes atribuciones.- I.- Representar a la sociedad con Poder Amplísimo para Pleitos y Cobranzas, con todas las facultades generales y las especiales que requieran cláusula especial conforme a la Ley, sin limitación alguna, en los términos que señala el párrafo primero del articulo (2554), dos mil quinientos cincuenta y cuatro del Código Civil, para el Distrito y Territorios Federales y mismo Párrafo del articulo (3008) tres mil ocho del Código Civil, del Estado de Coahuila, así como en los de sus disposiciones equivalentes en los Códigos Civiles de todos los demás Estados de la República Mexicana, por lo que entre otras facultades enunciativas y no limitativas, podrá ejercer toda clase de derechos, acciones y excepciones ante cualesquiera personas, Autoridades, Tribunales, funcionarios y empleados ya sean judiciales, Administrativos, Municipales, o Federales, dentro o fuera de Juicio y procedimientos, quedando facultado para recibir pagos, interponer y

desistirse del Juicio de Amparo, articular y absolver posiciones, recusar, comprometer en árbitros, constituirse en parte civil, presentar denuncias, querellas y ratificarlas, exigir la reparación del daño y proseguir los juicios que se presenten en contra de la Sociedad, por todos sus de mas trámites hasta obtener sentencia favorable, con facultades para desistirse y otorgar el perdón que fuere necesario.- II.- Poder General Amplísimo para Administrar bienes y negocios de la Sociedad, con toda clase de facultades generales, propias de este genero de mandatos y con las especiales que requieran cláusula especial de conformidad con la Ley, teniendo en consecuencia las mas amplias facultades para llevar a cabo todas las operaciones necesarias o convenientes a la sociedad, según la naturaleza y objeto de ellas en términos del Párrafo Segundo, del Articulo (2554) dos mil quinientos cincuenta y cuatro del Código Civil para el Distrito y Territorios Federales y mismo párrafo del articulo (3008) tres mil ocho, del Código Civil del Estado de Coahuila, y celebrar convenios con todos los extremos a que se refiere el articulo 11 (once) de la Ley Federal del Trabajo.- III.- Celebrar toda clase de operaciones bancarias y de crédito, otorgar, intervenir, endosar, avalar, transmitir y en general suscribir toda clase de documentos y Títulos de Crédito, inclusive a los que se refiere el Articulo (9o.) noveno de la Ley General de Títulos y Operaciones de Crédito. IV.- Ejecutar los acuerdos que se tomen por la Asamblea.- V.- Nombrar uno o varios Gerentes de la sociedad, delegando en ellos las facultades que estime convenientes.- VI.- Remover libremente al Gerente o empleados de la Sociedad y vigilar sus gestiones.- VII.- Las facultades de dueño tanto en lo relativo a los bienes tanto como para hacer toda clase de gestiones a fin de defenderlos en los términos del párrafo tercero del Articulo (2554), dos mil quinientos cincuenta y cuatro, del Código Civil para el Distrito y Territorios Federales y Párrafo Tercero del articulo (3008), tres mil ocho, del código civil vigente en el Estado de Coahuila, confiriéndole por tanto Poder General para ejercer Actos de Dominio.- VIII.- Delegar una o varias de sus facultades en miembros del Consejo o en algunos de los Gerentes o bien en personas extrañas a la Sociedad.- IX.- Otorgar poderes generales y especiales con las facultades que estime pertinentes y revocarlos.- X.- Designar representantes de la Sociedad, nombrar los Agentes y empleados de la misma, fijándoles sus facultades, obligaciones y remuneraciones pudiendo removerlos libremente.- XI.- Formar los reglamentos interiores de la Sociedad.- XII.- Poder Cambiario, por lo que queda autorizado para operar todo tipo de cuentas bancarias, celebrar contratos con Instituciones de Crédito o con particulares y en

Lic. José Sergio Flores Aguirre
NOTARIA PUBLICA No. 36
Calle Blanco No. 74 Nte.
Tels. 712-84-66 y 711-02-88
Torreón, Coah., Mex.
E-mail: s-flores36@hotmail.com

Coahuila Torreon Notaria: 36 Folio: 02672
Coahuila Torreon Notaria: 36 Folio: 02673

general llevar a cabo o realizar todos los actos, contratos y operaciones relacionados a la naturaleza y objeto de la Sociedad. ----------

---EN CUMPLIMIENTO DEL ULTIMO PUNTO DE LA ORDEN DEL DIA, EL SECRETARIO PROCEDE A DAR LECTURA A LA PRESENTE ACTA DE ASAMBLEA, LA CUAL SIENDO APROBADA POR LA TOTALIDAD DE LOS SOCIOS ES FIRMADA POR LOS SOCIOS. ASI MISMO, SE DESIGNA DELEGADO ESPECIAL AL C.P. MARTIN REYES SALAZAR, PARA QUE ACUDA ANTE NOTARIO PUBLICO DE SU PREFERENCIA PARA LOS EFECTOS DE PROTOCOLIZACION DE LA PRESENTE ACTA.- ---------

--- C. MARIA DEL ROCIO CAMACHO MACIAS.- RUBRICA.- ROXANA CAMACHO MACIAS.- RUBRICA.- ----------

LA FIRMA DE LOS SOCIOS EN ESTA LISTA DE ASISTENCIA ES LA PRUEBA MAS FEHACIENTE Y EFICAZ DE HABER CONCURRIDO A LA ASAMBLEA Y DE HABER ENTREGADO LAS PARTES SOCIALES CON QUE ACREDITARON SU CALIDAD DE SOCIOS.- TORREON, COAHUILA A 03 DE NOVIEMBRE DEL 2003.- ----------

--- Doy fe que la anterior trascripción concuerda fiel y correctamente con su original, al cual tengo a la vista y el que una vez cotejado y segregado lo conducente, devuelvo a su presentante, por serle útil para otros asuntos.- Doy Fe.- ----------

--- Visto lo anterior el compareciente otorga las siguientes ---

----------CLAUSULAS----------

--- PRIMERA.- Ha quedado protocolizada el Acta de Asamblea General Extraordinaria de la Sociedad denominada **ROCA CONSTRUCCIONES Y PERFORACIONES SOCIEDAD ANÓNIMA DE CAPITAL VARIABLE**. ---

SEGUNDA.- Todos los gastos y honorarios que se origines sean por cuenta de la Sociedad . ----------

----------GENERALES----------

--- El Contador Publico **MARTIN REYES SALAZAR**, por sus generales manifestó ser mexicano por nacimiento Mayor de edad, de la profesión que indica su título, originario de esta ciudad de Torreón, Coahuila, Coahuila, nacido el día 20 de Abril de 1964, con domicilio en Circulo del Aguaje numero 24, de la colonia Residencial Hacienda en esta misma ciudad. ----------

--- Yo, el suscrito Notario hago constar y CERTIFICO:- ---

--- a).- La verdad del acto.- ---

--- b).- Que conozco al compareciente a quien conceptúo legalmente capacitado para la celebración del presente acto.- ---

--- c).- Que los documentos y textos que han quedado insertos concuerdan

Cotejado

fiel y correctamente con sus originales a los cuales me remito- - - - - - - - - - -

- - -d).- Que advertí a la compareciente de la obligación que tiene de presentar el Primer Testimonio que de este instrumento se expida en el Registro Público de la Propiedad y del Comercio, para su inscripción en la sección correspondiente. -

- - - e).- Que LEI a la compareciente en todas y cada una de sus partes el presente instrumento con el cual se manifestó conforme, ratificándolo y firmándolo por ante mí para debida constancia.- DOY FE.- - - - - - - - - - - - - -

C.P. MARTIN REYES SALAZAR DELEGADO ESPECIAL DE ROCA CONSTRUCCIONES Y PERFORACIONES, SA.. DE CV .- RUBRICA.- Paso ante mi: LIC. JOSE SERGIO FLORES AGUIRRE NOTARIO PUBLICO NUMERO 36.- FIRMA Y SELLO DE AUTORIZAR DEL NOTARIO.- - - - - - - -

- - - - - - - - - - - - - - - AUTORIZACIÓN DEFINITIVA - - - - - - - - - - - - - - - -

- - -En la ciudad de Torreón, Estado de Coahuila, a los (16) Días del mes de Diciembre del año (2003) dos mil tres, AUTORIZO DEFINITIVAMENTE, la presente Escritura con mi firma y sello.- DOY FE.- -

- - - ES PRIMER TESTIMONIO SACADO FIEL Y CORRECTAMENTE DE SU ORIGINAL QUE OBRA EN EL PROTOCOLO QUE ES A MI CARGO DEL PRESENTE AÑO BAJO EL NUMERO 520, VA EN 4 CUATRO HOJAS UTILES DEBIDAMENTE COTEJADAS, CORREGIDAS, SELLADAS Y FIRMADAS DE CONFORMIDAD CON LA LEY. SE AUTORIZA Y EXPIDE PARA USOS DE "**ROCA CONSTRUCCIONES Y PERFORACIONES, S.A. DE C.V.**", EN LA CIUDAD DE TORREON, DISTRITO DE VIESCA, ESTADO DE COAHUILA DE ZARAGOZA, A LOS 16 DIECISEIS DIAS DEL MES DE DICIEMBRE DEL AÑO (2003) DOS MIL TRES.- DOY FE.- - - - - - - - - - - - - -

LIC. JOSE SERGIO FLORES AGUIRRE
NOTARIO PUBLICO No. 36

LIC. JOSE SERGIO FLORES AGUIRRE
Notaría Pública No. 36
Distrito de Viesca
Estado de Coahuila de Zaragoza

El presente documento fué Recibido, En ésta Oficina ubicada en la ciudad de Torreón, Coahuila, A las 11:26 hrs. del Día 17 de Diciembre de 2003, y se inscribió el Día 18 de Diciembre de 2003 bajo la partida Folio 75833-1 Libro Sec. Comercio. Mercantil Electronico

Lic. José Sergio Flores Aguirre
NOTARIA PUBLICA No. 36
Av. Bravo No. 255 Pte.
Tels. 711-02-88, 712-33-03 y 711-41-19
Torreón, Coah., Mex.
E-mail: flores36@prodigy.net.mx

ADDENDUM A ESCRITURA PÚBLICA NUMERO 520

QUINIENTOS VEINTE

Por medio del presente hacemos de su conocimiento que con fecha 16 (Dieciseis) de diciembre del año 2003 (dos mil tres) se elaboró Escritura Publica número 520 (quinientos veinte), Libro quinto, pasada ante la fe del suscrito Licenciado José Sergio Flores Aguirre, Notario Público número 36 de esta ciudad de Torreón, Coahuila la cual contiene Protocolización de acta de asamblea extraordinaria de la sociedad denominada "ROCA CONSTRUCCIONES Y PERFORACIONES" S.A DE C.V. y de la cual le solicito de la manera más atenta se sirva a realizar CORRECCIÓN en dicha escritura ya que por error involuntario en el cierre de la misma se omitió la transcripción del artículo 2554 DEL CÓDIGO CIVIL VIGENTE EN EL DISTRITO FEDERAL, IDÉNTICO AL ARTICULO 3008 DEL CÓDIGO CIVIL VIGENTE EN EL ESTADO DE COAHUILA, y el cual se transcribe a continuación:----------

--- TEXTO INTEGRO DEL ARTICULO 2554 DEL CÓDIGO CIVIL VIGENTE EN EL DISTRITO FEDERAL, IDÉNTICO AL ARTICULO 3008 DEL CÓDIGO CIVIL VIGENTE EN EL ESTADO DE COAHUILA, QUE A LA LETRA DICE:- -

---""En todos los poderes generales para pleitos y cobranzas, bastará que se diga que se otorga con todas las facultades generales y las especiales que requieran cláusula especial conforme a la ley, para que se entiendan conferidos sin limitación alguna.----------

--- En los poderes generales para administrar bienes bastará expresar que se dan con ese carácter, para que el apoderado tenga toda clase de facultades administrativas.----------

--- En los poderes generales para ejercer actos de dominio, bastará que se den con ese carácter para que el apoderado tenga todas las facultades de dueño, tanto en lo relativo a los bienes, como para hacer toda clase de gestiones a fin de defenderlos.----------

--- Cuando se quisieren limitar, en los tres casos antes mencionados, las facultades de los apoderados, se consignarán las limitaciones, o los poderes serán especiales.----------

--- Los Notarios insertarán este artículo en los testimonios de los poderes que otorguen.""----------

--- Doy fe que la anterior trascripción concuerda fiel y correctamente con su original al cual me remito.----------

--- Por lo que le solicito de la manera más atenta se sirva a tomar en cuenta el presente addendum de la escritura arriba mencionada; sin más por el momento, quedo a sus órdenes.

Torreón, Coahuila a 10 de febrero de 2023

ATENTAMENTE

LIC. JOSÉ SERGIO FLORES AGUIRRE
NOTARIO PUBLICO NO. 36

ECONOMÍA
SECRETARÍA DE ECONOMÍA

Registro Público de Comercio

Torreón

Asamblea (FME: 75833) 40022

Número Único de Documento

M2 - Asamblea

Antecedentes registrales: I 291 DEL LIBRO 3 DE SECCION COMERCIO DE FECHA 17 DE MAYO DEL 2002
Folio Mercantil Electrónico: 75833
ID: 1
Fecha de Ingreso: 17/12/2003
[illegible]or escritura No./Póliza No.: 520
[illegible]ibro: 5
De fecha: 16/12/2003

CLAVE DEL FEDATARIO

Fedatario
Número Fedatario: 10635036 **Nombre Fedatario:** LIC. JOSE SERGIO FLORES AGUIRRE
Entidad Federativa: Coahuila de Zaragoza **Municipio:** TORREON
Autoridad: LIC. JOSE SERGIO FLORES AGUIRRE

Consta que a solicitud de: MARTIN REYES SALAZAR
Como representante (s) y/o delegado(s) de la asamblea de socios de la sociedad denominada: ROCA CONSTRUCCIONES Y PERFORACIONES S.A. DE C.V.
De fecha: 03/01/2003

[illegible]E FORMALIZARON LOS SIGUIENTES ACUERDOS

NÚMERO DE ESTADO, CAMBIO DE DOMICILIO FISCAL

Continúa con operaciones en el país

Tipo de modificación de acciones: Modificación valor acciones capital fijo

Tipo de fusión: Fusionada
Tipo de escición: Con exitinción de la escidente
Otros:

ECONOMÍA
SECRETARÍA DE ECONOMÍA

Registro Público de Comercio

Torreón

Asamblea (FME: 75833) 40022

Número Único de Documento

DONACION DE ACCIOPNES A FAVOR DE RICARDO CANACHO MACIAS SEPARACION DE SOCIOS NOMABRAMIENTO DE ADMINISTRADOR UNICO AL SR. RICARDO CAMACHO MACIAS Y GERENTE GRAL. RICARDO FELIPE CAMACHO QUIROGA

La asamblea estuvo integrada por el siguiente % del total de los accionistas: 100

Generales del representan y/o delegado MARTIN REYES SALAZRA MEXICANO POR NACIMIENTO MAYOR DE EDAD ORIGINARIA DE TORREON COAHUILA NACIO EL DIA 20 DE ABRIL DE 1964 CON DOMICILIO EN CIRCULO DEL AGUAJE # 24 DE LA COL. RESIDENCIAL HACIENDA.

PAGO

Derechos de incripción: 150.00
Boleta de pago No. : 633045523
Fecha Pago 17/12/2003
No. de control: 4

El C. Registrador: 302

SECCIÓN DE ARCHIVO

No. de Libro : 28
No. de Foja : 184

DATOS DE INSCRIPCIÓN

NCI: 4

Fecha de ingreso: 16/12/2003 11:00:00 T.CENTRO

Fecha de inscripción: 19/02/2004 12:00:00 T.CENTRO

Responsable de oficina:

ESCRITURA NÚMERO (854) OCHOCIENTOS CINCUENTA Y CUATRO
LIBRO NÚMERO (17) DIECISIETE

EN LA CIUDAD DE TORREÓN, DISTRITO DE TORREÓN, ESTADO DE COAHUILA DE ZARAGOZA, A LOS (24) VEINTICUATRO DÍAS DEL MES DE NOVIEMBRE DEL AÑO (2022) DOS MIL VEINTIDÓS, **ANTE MÍ, LICENCIADO AGUSTÍN GERARDO SALDAÑA VILLARREAL, TITULAR DE LA NOTARÍA PÚBLICA NÚMERO (41) CUARENTA Y UNO,** EN EJERCICIO PARA ESTE DISTRITO DE TORREÓN, **H A G O C O N S T A R.**---------- Que **C O M P A R E C I Ó** en mi Oficio el señor **RICARDO CAMACHO MACIAS** y me ----------

---------- **E X P R E S Ó** ----------

Que en su carácter de **DELEGADO ESPECIAL** de la Asamblea General de la sociedad **"ROCA CONSTRUCCIONES Y PERFORACIONES" SOCIEDAD ANÓNIMA DE CAPITAL VARIABLE**, según lo acreditará más adelante, solicita al suscrito notario **PROTOCOLICE** el Acta de Asamblea General Extraordinaria y para el efecto me exhibe en (9) nueve fojas utilizadas únicamente por su lado anverso de la asamblea de fecha 08 de noviembre de 2022 de dicha sociedad, en la cual aparecen las firmas autógrafas de los socios de la sociedad mencionada, la cual **DOY FÉ**, a la letra dice como sigue:----------

EN LA CIUDAD DE **TORREÓN, COAHUILA**, DOMICILIO SOCIAL DE LA EMPRESA **"ROCA CONSTRUCCIONES Y PERFORACIONES" SOCIEDAD ANÓNIMA DE CAPITAL VARIABLE,** SIENDO LAS **(16:00)** DIECISÉIS HORAS DEL DÍA **(08) OCHO** DE **NOVIEMBRE** DEL AÑO **(2022) DOS MIL VEINTIDÓS**, SE REUNIERON LA TOTALIDAD DE LOS ACCIONISTAS DE LA EXPRESADA RAZÓN SOCIAL, CON EL OBJETO DE CELEBRAR UNA **ASAMBLEA GENERAL EXTRAORDINARIA DE ACCIONISTAS** A LA CUAL FUERON PREVIA Y DEBIDAMENTE CONVOCADOS EN LOS TÉRMINOS DE LOS ESTATUTOS SOCIALES, POR CONDUCTO DEL **ADMINISTRADOR ÚNICO** SEÑOR **RICARDO CAMACHO MACIAS.**
ENCONTRÁNDOSE ADEMÁS COMO INVITADA A ESTA ASAMBLEA, LA SEÑORA **MARIA DEL ROCIO MACIAS GARCIA.**

LA ASAMBLEA GENERAL SE EFECTÚA BAJO LA PRESIDENCIA DEL MENCIONADO SEÑOR **RICARDO CAMACHO MACIAS,** ACTUANDO COMO **SECRETARIO**

POR DESIGNACIÓN UNÁNIME DE LA PROPIA ASAMBLEA, EL SEÑOR **RICARDO FELIPE CAMACHO QUIROGA**, ASAMBLEA QUE SE SUJETA AL ORDEN DEL DÍA QUE YA ES CONOCIDO POR LOS SEÑORES ACCIONISTAS Y QUE A CONTINUACIÓN SE TRANSCRIBE:

ORDEN DEL DÍA

I.- NOMBRAMIENTO DE ESCRUTADOR.

II.- INSTALACIÓN DE LA ASAMBLEA.

III.- AUTORIZACIÓN PARA LA VENTA Y COMPRA DE ACCIONES DE LA SOCIEDAD E INGRESO DE UN NUEVO SOCIO.

IV.- RENUNCIA AL CARGO DE GERENTE GENERAL.

V.- NOMBRAMIENTO DE NUEVO GERENTE GENERAL Y OTORGAMIENTO DE PODERES.

VI.- DESIGNACIÓN DE UN DELEGADO QUE DÉ CUMPLIMIENTO Y FORMALICE LAS RESOLUCIONES ADOPTADAS POR LA ASAMBLEA.

VII.- LECTURA Y APROBACIÓN EN SU CASO DEL ACTA DE ASAMBLEA.

LOS ACCIONISTAS PRESENTES RATIFICAN SU APROBACIÓN A FIN DE QUE LA ASAMBLEA SE LLEVE A CABO DE CONFORMIDAD CON EL ORDEN DEL DÍA ANTERIORMENTE TRANSCRITO.

EN DESAHOGO DEL **PRIMER PUNTO** DEL ORDEN DEL DÍA, EL PRESIDENTE DE LA ASAMBLEA NOMBRA COMO ESCRUTADOR DE LA MISMA, AL SEÑOR **RICARDO FELIPE CAMACHO QUIROGA**, QUIEN ACEPTA EL CARGO QUE SE LE CONFIERE, PROTESTANDO SU FIEL Y LEAL DESEMPEÑO, DANDO SU DICTÁMEN EN EL SENTIDO DE QUE EN ESTA ASAMBLEA SE ENCUENTRAN REPRESENTADAS **50,000 (CINCUENTA MIL) ACCIONES** NOMINATIVAS CON UN VALOR NOMINAL DE **$1.00 (UN PESO 00/100 MONEDA NACIONAL)** CADA UNA, LAS CUALES CONSTITUYEN EL **100%** (CIEN POR CIENTO) DEL CAPITAL SOCIAL SUSCRITO Y PAGADO DE LA SOCIEDAD, INTEGRADO Y DISTRIBUÍDO DE LA SIGUIENTE MANERA:

CAPITAL SOCIAL

SOCIO	ACCIONES	IMPORTE
RICARDO CAMACHO MACIAS **R.F.C. CAMR750209NX3**	**25,000**	**$25,000.00**
RICARDO FELIPE CAMACHO QUIROGA **R.F.C. CAQR4702055Z3**	**25,000**	**$25,000.00**
	50,000	**$50,000.00**

PARA DESAHOGAR EL **SEGUNDO PUNTO** DEL ORDEN DEL DÍA, EL PRESIDENTE MANIFIESTA QUE EN VIRTUD DEL ESCRUTINIO ANTERIOR Y ESTANDO REPRESENTADO EL **100%** (CIEN POR CIENTO) DE LAS ACCIONES QUE CONSTITUYEN EL CAPITAL SOCIAL SUSCRITO Y PAGADO DE LA SOCIEDAD; EN LOS TÉRMINOS DE LO DISPUESTO POR LA LEY GENERAL DE SOCIEDADES MERCANTILES EN SU ARTÍCULO 188 Y EN LOS ESTATUTOS SOCIALES EN VIGOR, DECLARA LEGALMENTE INSTALADA LA ASAMBLEA Y VÁLIDOS TODOS LOS ACUERDOS QUE EN ELLA SE TOMEN.

EN LO REFERENTE AL **TERCER PUNTO** DEL ORDEN DEL DÍA, EN USO DE LA PALABRA EL SEÑOR **RICARDO FELIPE CAMACHO QUIROGA,** INFORMA A LA ASAMBLEA LA INTENCIÓN QUE TIENE DE VENDER LAS ACCIONES NOMINATIVAS DE LAS QUE ES TITULAR Y TIENE DENTRO DEL CAPITAL SOCIAL DE LA SOCIEDAD, POR LO QUE SOLICITA A SU CONSOCIO SI DESEA EJERCER SU DERECHO DEL TANTO PARA ADQUIRIR EN LA PROPORCIÓN QUE LE CORRESPONDA LAS REFERIDAS ACCIONES, A LO QUE SU CONSOCIO MANIFESTÓ: QUE NO DESEA EJERCER ESE DERECHO.

ACTO CONTINÚO EL PRESIDENTE INFORMA A LA ASAMBLEA QUE LA SEÑORA **MARIA DEL ROCIO MACIAS GARCIA,** LES HA MANIFESTADO SU INTERÉS EN ADQUIRIR LAS ACCIONES DE LAS QUE ES TITULAR EL SEÑOR **RICARDO FELIPE CAMACHO QUIROGA,** ESTANDO EN ESPERA DE LA RESOLUCIÓN QUE SE ADOPTE Y EN ESTE ACTO RATIFICA SU OFERTA DE COMPRA.
UNA VEZ ANALIZADO Y DISCUTIDO LO ANTERIORMENTE EXPUESTO, LA ASAMBLEA POR UNANIMIDAD DE VOTOS EMITE LOS SIGUIENTES:

A C U E R D O S

PRIMERO.- SE AUTORIZA LA VENTA DE LAS ACCIONES NOMINATIVAS DE LAS QUE ES TITULAR DENTRO DEL CAPITAL SOCIAL DE LA SOCIEDAD EL SEÑOR **RICARDO FELIPE CAMACHO QUIROGA,** PARA QUE LAS ADQUIERA EN LO PERSONAL Y POR SUS PROPIOS DERECHOS Y A SU VALOR NOMINAL LA SEÑORA **MARIA DEL ROCIO MACIAS GARCIA**, CON CLAVE ÚNICA DE REGISTRO DE POBLACIÓN **MAGR511230MDFCRC06** Y REGISTRO FEDERAL DE CONTRIBUYENTES **MAGR511230T73**.----------

SEGUNDO.- PROCÉDASE A LA ELABORACIÓN Y FORMALIZACIÓN DE LOS CONTRATOS DE VENTA DE ACCIONES CORRESPONDIENTES, QUE AMPAREN EL TOTAL DE LAS ACCIONES AUTORIZADAS.

TERCERO.- EN LOS TÉRMINOS DE LO DISPUESTO POR LOS ESTATUTOS SOCIALES DE LA SOCIEDAD Y LA LEY GENERAL DE SOCIEDADES MERCANTILES, HÁGANSE LAS ANOTACIONES CORRESPONDIENTES EN EL

LIBRO DE REGISTRO DE ACCIONISTAS Y ACCIONES QUE AL EFECTO LLEVA LA SOCIEDAD.

CUARTO.- EN SU OPORTUNIDAD Y PARA SU CONOCIMIENTO, DENSE LOS AVISOS QUE PROCEDAN A LAS ÁREAS AFECTADAS DE LA EMPRESA.

QUINTO.- POR TODO LO ANTERIOR, EL CAPITAL SOCIAL SUSCRITO Y PAGADO DE LA SOCIEDAD, A PARTIR DE ESTA FECHA QUEDA INTEGRADO Y DISTRIBUIDO DE LA SIGUIENTE MANERA:

C A P I T A L S O C I A L

SOCIO	ACCIONES	IMPORTE
RICARDO CAMACHO MACIAS **R.F.C. CAMR750209NX3**	**25,000**	**$25,000.00**
MARIA DEL ROCIO MACIAS GARCIA **R.F.C. MAGR511230T73**	**25,000**	**$25,000.00**
	50,000	**$50,000.00**

EN LO RELATIVO AL **CUARTO PUNTO** DEL ORDEN DEL DÍA Y EN RAZÓN DE LOS MOVIMIENTOS Y ACUERDOS ADOPTADOS POR LOS ACCIONISTAS DE LA SOCIEDAD, EL SEÑOR **RICARDO FELIPE CAMACHO QUIROGA,** MANIFIESTA QUE POR CUESTIONES DE CARÁCTER PERSONAL Y POR ASÍ CONVENIR A SUS INTERESES, PRESENTA FORMAL RENUNCIA AL CARGO DE **GERENTE GENERAL** QUE TENÍA DENTRO DE LA SOCIEDAD EN QUE SE ACTÚA, LUEGO DE LO CUAL ANALIZADO AMPLIAMENTE EL TEMA, LA ASAMBLEA POR UNANIMIDAD DE VOTOS EMITE EL SIGUIENTE:

A C U E R D O

PRIMERO.- SE ACEPTA EN TODAS Y CADA UNA DE SUS PARTES LA RENUNCIA PRESENTADA POR EL SEÑOR **RICARDO FELIPE CAMACHO QUIROGA**, AL CARGO QUE MANTENÍA DENTRO DE LA SOCIEDAD COMO **GERENTE GENERAL,** EL CUAL VENÍA DESEMPEÑANDO HASTA LA FECHA Y EN CONSECUENCIA SE LE CANCELAN Y REVOCAN DESDE ESTE MOMENTO TODOS LOS PODERES, FACULTADES Y ATRIBUCIONES QUE LE FUERON OTORGADOS.

EN LO QUE CORRESPONDE AL **QUINTO PUNTO** DEL ORDEN DEL DÍA Y POR ASÍ CONVENIR A LOS INTERESES DE LA SOCIEDAD, EL PRESIDENTE DE LA ASAMBLEA PONE A CONSIDERACIÓN DE LOS ACCIONISTAS ELEGIR UN NUEVO **GERENTE GENERAL**, A LO QUE UNA VEZ EXPUESTA LA PROPUESTA Y ANALIZADA, LA ASAMBLEA POR UNANIMIDAD DE VOTOS TOMA EL SIGUIENTE:

A C U E R D O

EN ESTE ACTO LA ASAMBLEA GENERAL DE ACCIONISTAS MANIFIESTA QUE POR ASÍ CONVENIR A LOS INTERESES DE LA SOCIEDAD HAN DECIDIDO NOMBRAR UN NUEVO **GERENTE GENERAL**, CARGO QUE RECAERÁ EN LA SEÑORA **MARIA DEL ROCIO MACIAS GARCIA**, CON CLAVE ÚNICA DE REGISTRO DE POBLACIÓN **MAGR511230MDFCRC06** Y REGISTRO FEDERAL DE CONTRIBUYENTES **MAGR511230T73**.----------

QUIEN CONTARÁ CON TODOS LOS PODERES, FACULTADES Y ATRIBUCIONES QUE SE MENCIONAN EN LOS ESTATUTOS SOCIALES DE LA SOCIEDAD, PRINCIPALMENTE EN LA CLÁUSULA VIGÉSIMA SEGUNDA.

INCLUYENDO LOS SIGUIENTES:

Un **PODER GENERAL PARA PLEITOS Y COBRANZAS, ACTOS DE ADMINISTRACIÓN, ACTOS DE DOMINIO Y PODER CAMBIARIO,** con todas las facultades generales y especiales que requieran Cláusula especial conforme a la ley sin limitación alguna, en los términos señalados en el I, II y III párrafo del artículo (3008) tres mil ocho y (3046) tres mil cuarenta y seis del Código Civil vigente en el Estado de Coahuila y sus correlativos los artículos (2554) dos mil quinientos cincuenta y cuatro, párrafo primero y segundo del artículo (2,810) dos mil ochocientos diez del Código Civil para el Estado de Quintana Roo y (2587) dos mil quinientos ochenta y siete del Código Civil Federal, así como de los demás relativos de las Entidades Federativas de la República Mexicana y el artículo 9º noveno de la Ley General de Títulos y Operaciones de Crédito.----------

En forma enunciativa y no limitativa, para la representación de su Poderdante, la señora **MARIA DEL ROCIO MACIAS GARCIA**, tendrá las facultades que a continuación se mencionan:----------

1.- PODER GENERAL PARA PLEITOS Y COBRANZAS, con todas las facultades generales y las especiales que requieran cláusula especial conforme a la ley, en los términos de los artículos (3008) tres mil ocho y párrafo primero del artículo (2,810) dos mil ochocientos diez del Código Civil para el Estado de Quintana Roo y (3046) tres mil cuarenta y seis del Código Vigente para el Estado de Coahuila y sus correlativos los artículos (2554) dos mil quinientos cincuenta y cuatro y (2587) dos mil quinientos ochentas y siete del Código Civil Federal y sus correlativos de los Código Civiles para los demás Estados de la República Mexicana y que son las siguientes:----------

I.- Para desistirse;----------

II.- Para transigir;----------

III.- Para comprometer en árbitros;----------

IV.- Para absolver y articular posiciones;----------

V.- Para hacer cesión de bienes;----------

VI.- Para recusar;----------

VII.- Para recibir pagos;----------

VIII.- Para los demás actos que expresamente determine la Ley.-La facultad a que se refiere la fracción VIII, incluye además los actos que determine la Ley Civil y cualquier otra Ley y además en forma meramente enunciativa y no limitativa, ya que los poderes que se otorgan son sin limitación alguna.----------
Se otorgan además en forma enunciativa y no limitativa las siguientes facultades especiales:----------
Para ejercitar toda clase de derechos y acciones ante cualquier autoridad, instituciones o dependencias de gobierno de la Federación, de los Estados, y de los Municipios, ya sea en jurisdicción voluntaria, contenciosa o mixta y se trate de autoridades civiles, penales, administrativas, laborales o judiciales, sean estas locales o federales, para que demande, conteste las demandas y reconvenciones que se entablen en contra de la Empresa, oponga excepciones dilatorias y perentorias, se desista de lo principal y de sus intereses, incluso de los recursos, rinda toda clase de pruebas, reconozca firmas y documentos, redarguya de falsos los que se presenten por la contraria, presente testigos, vea protestar a los de la contraria y los repregunte y tache, articule y absuelva posiciones, aún las de carácter personal, recuse Jueces y Magistrados, oiga autos interlocutorios y definitivos, consienta los favorables y pida revocación o apele de los contrarios, interponga el juicio de amparo y se desista del mismo que interponga, pida aclaración de sentencias, ejecute, embargue y los represente en los embargos que en contra de la otorgante se decreten, pida el remate de los bienes embargados, nombre peritos y recuse a los de la contraria, asista a almonedas, transe, perciba valores y otorgue recibos y cartas de pago, someta el juicio a decisión de los jueces, árbitros o arbitradores, gestione el otorgamiento de garantías, y en fin, para que promueva todos los recursos que favorezcan los derechos de la otorgante, ratificando desde ahora todo lo que haga sobre este particular. Presente denuncias, querellas penales y coadyuve, ante las autoridades del ministerio público federal y/o estatal competentes de igual forma, y exigir la responsabilidad civil que corresponde, otorgar el perdón cuando proceda, prorrogar jurisdicción, asistir a remates, haciendo posturas, pujas, mejoras y pedir adjudicación de bienes, para que comparezca ante toda clase de autoridades municipales, estatales o federales, así como también ante las autoridades administrativas y judiciales, sin importar que estas sean del orden penal, civil, mercantil y familiar. Conceder prorrogas y celebrar convenios.
2.- PODER PARA ACTOS DE ADMINISTRACIÓN de acuerdo con lo establecido en el párrafo segundo del artículo (3008) tres mil ocho del Código Civil para el Estado de Coahuila y el segundo párrafo del artículo (2554) dos mil quinientos cincuenta y cuatro del Código Civil Federal y sus correlativos de los Códigos Civiles de las entidades Federativas donde se ejercite el poder.----------
Pudiendo realizar todos los actos y otorgar los contratos o convenios necesarios, tendientes a la conservación del patrimonio de su poderdante; administrar toda

clase de bienes muebles e inmuebles, cobrar sus rentas o productos y su guarda en la forma que estime necesaria.----------

3.- PODER PARA ACTOS DE ADMINISTRACIÓN Y REPRESENTACIÓN EN MATERIA LABORAL: Asimismo tendrá la representación legal necesaria en los términos del artículo (11) once de la Ley Federal del Trabajo, por lo que será representante patronal y en tal concepto podrán obligar a la sociedad en sus relaciones con los trabajadores, pudiendo ejercer la representación en cualquier parte de la República Mexicana según proceda; con las facultades amplias, cumplidas y suficientes para que defienda los intereses de la sociedad en toda clase de juicios laborales tanto individualmente como colectivos, que se promuevan en contra de la otorgante por alguno o algunos de los trabajadores a su servicio y también para que actúen en cualquier conflicto que llegue a presentar cualquier sindicato, autorizándolos expresamente para que concilien, transes y tengan arreglos en cualquier juicio laboral; también para que designen árbitros y arbitradores, lleguen a convenios pertinentes en las demandas de que se trate, ofrezcan pruebas, hagan valer toda clase de excepciones y defensas que mejor favorezcan a la mandante, presenten testigos, pregunten y tachen a los de la parte contraria, articulen y absuelvan posiciones, interpongan y hagan valer los recursos e instancias que favorezcan a la defensa, se inconformen, recurran interlocutorias o laudos, que pudieran afectar a la mandante, interpongan y se desistan del amparo directo o indirecto, substituyendo en todo o en parte a favor de terceras personas esta representación dentro del objeto y finalidad exclusiva del presente mandato o revoque dichas substituciones, otorgándose asimismo el mandato en términos de los artículos (523) quinientos veintitrés, (685) seiscientos ochenta y cinco, (689) seiscientos ochenta y nueve, (692) seiscientos noventa y dos, (695) seiscientos noventa y cinco, (761) setecientos sesenta y uno, (776) setecientos setenta y seis, (786) setecientos ochenta y seis, (870) ochocientos setenta, (876) ochocientos setenta y seis, (900) novecientos, (982) novecientos ochenta y dos y demás relativos de la Ley Federal del Trabajo en vigor, representación que podrá ejercerla ante toda clase de autoridades, inclusive en asuntos relacionados con el Instituto Mexicano del Seguro Social (IMSS), el Instituto del Fondo Nacional de la Vivienda para los Trabajadores (INFONAVIT), el Fondo Nacional para el consumo de los Trabajadores (FONACOT), llenado y firma de formatos ST7-obligación prevista en los artículos 51 de la LSS y 22 del Reglamento de Prestaciones Médicas del (IMSS) firmar contratos individuales de trabajo, altas, bajas, finiquitos, las Administradoras de Fondos para el Retiro (AFORES), Sistema de Ahorro para el Retiro (SAR) Recaudación de Rentas, Secretaría de Finanzas, Administraciones Fiscales generales, regionales y locales así como ante las demás dependencias de la Secretaria de Hacienda y Crédito Público (S.H.C.P.), Secretaria de Economía, Secretaria de Salud (S.S.), así como ante toda clase de autoridades

administrativas y/o fiscales y dependencias gubernamentales e instituciones de carácter privado; abarcando el total de sus unidades administrativas, así como los organismos desconcentrados que pudieran tener, como el Servicio de Administración Tributaria (SAT), ratificando desde ahora todos los actos que realicen en cumplimiento del presente mandato.----------

4.- Queda facultada además para acudir ante el Instituto Mexicano del Seguro Social (IMSS) y el Instituto del Fondo Nacional de la Vivienda para los Trabajadores (INFONAVIT), para realizar todos los trámites necesarios para el buen funcionamiento de su representada, podrá consultar, entregar y recibir documentos, asimismo estará facultado para recibir notificaciones, atender requerimientos, realizar consultas y presentar cualquier tipo de promoción ante las dependencias ya mencionadas.----------

5.- Queda facultada para acudir ante la Secretaria de Hacienda y Crédito Público (S.H.C.P.) y ante el Servicio de Administración Tributaria (SAT),), con el fin de dar de Alta el certificado de e.firma, la Firma Electrónica (FIEL) y cualquier otro trámite necesario, así como el Alta del Registro Federal de Contribuyentes (RFC) y Clave de Identificación Electrónica Confidencial (CIEC) y todos los trámites necesarios para el buen funcionamiento de su Representada, asimismo está facultado para recibir notificaciones, atender requerimientos, realizar consultas y presentar cualquier tipo de promoción ante las dependencias ya mencionadas.-

6.- PODER CAMBIARIO, PARA OTORGAR Y SUSCRIBIR TÍTULOS Y OPERACIONES DE CRÉDITO, PODER PARA APERTURAR CUENTAS BANCARIAS, girar, aperturar cuentas Bancarias en Instituciones de Crédito, cobrar, suscribir y endosar Títulos de Crédito. Así mismo los Apoderados designados podrán ejercitar el presente mandato, en los términos del artículo 9º Noveno de la ley de Títulos y Operaciones de Crédito y demás relativos aplicables, para que gire, acepte o avale toda clase de Títulos de Crédito a favor o a cargo de la mandante, incluyendo Contratos de Crédito con Instituciones de Crédito, autorizándolos para que firmen, tramiten y hagan los retiros de dinero necesarios que su representada tenga en cualquier tipo de cuenta ya sea de cheques o de plazo fijo ante cualquier Institución Bancaria.----------

7.- Para celebrar todo tipo de operaciones de crédito, ya sea con personas físicas o morales, con instituciones de crédito y garantizar de cualquier forma, con todo o parte de los bienes de la sociedad, las operaciones o contratos que celebre, nombrar uno o varios de los gerentes, subgerentes, superintendentes, agentes, factores y empleados de la sociedad y vigilar sus gestiones, otorgándoles, dentro de las facultades que le han sido conferidas, los poderes generales y especiales que se consideren convenientes, a efecto de fijarles sus facultades, así como señalarles sus obligaciones, representaciones y remuneraciones, pudiendo removerlos libremente y revocar los poderes que les confieran designar apoderados generales o especiales de la sociedad, otorgándoles, dentro de las

facultades que le han sido conferidas, los poderes generales o especiales que considere convenientes, pudiendo removerlos libremente y revocar los poderes que les haya conferido.----------

8.- PODER GENERAL PARA ACTOS DE DOMINIO, de conformidad con lo establecido en el tercer párrafo del artículo (3008) tres mil ocho del Código Civil para el Estado de Coahuila y el tercer párrafo del artículo (2554) dos mil quinientos cincuenta y cuatro del Código Civil Federal y sus correlativos de los Códigos Civiles de las entidades Federativas donde se ejercite el poder.----------

9.- PODER GENERAL PARA COMPARECER ANTE TODO TIPO DE AUTORIDADES LOCALES, ESTATALES Y FEDERALES.----------

Tales como autoridades fiscales, judiciales y administrativas, al Servicio de Administración Tributaria (SAT) y para todos los efectos de los artículos 11, 46, 47 y 132 en su primera, segunda y tercera parte, 786, 787, 873, 874, 876, 878, 880, 883, 884 de la Ley Federal del Trabajo. Se le faculta para actuar entre los sindicatos con los que la sociedad haya celebrado contratos colectivos y de la misma manera podrá hacer uso de este poder para todo tipo de conflictos laborales individuales.----------

10.- La Apoderada designada podrá ejercitar los poderes y facultades que se le otorgan para contratar y obligarse ante toda clase de personas físicas, personas morales y autoridades, ya sean Federales, Estatales, Municipales, de Salubridad, de Trabajo y de cualquier otra índole, nacionales o extranjeras.----------

11.- Además estará facultada para tramitar y firmar cuanta documentación sea necesaria en todo lo relacionado con el objeto y actividad comercial de su representada.----------

12.- La Apoderada está obligada a rendir cuentas de su mandato.----------

EN CUANTO AL **SEXTO PUNTO** DEL ORDEN DEL DÍA Y NO HABIENDO OTRO ASUNTO QUE TRATAR LA ASAMBLEA POR UNANIMIDAD DESIGNÓ AL SEÑOR **RICARDO CAMACHO MACIAS**, PARA QUE ACUDA COMO **DELEGADO ESPECIAL** DE ESTA ASAMBLEA, ANTE EL NOTARIO PÚBLICO DE SU ELECCIÓN, PARA QUE PROCEDA A PROTOCOLIZAR LA PRESENTE ACTA, PARA QUE SURTA SUS EFECTOS CONFORME A DERECHO.

POSTERIORMENTE, EN EL PUNTO **SÉPTIMO** EL SECRETARIO DE LA ASAMBLEA, PROCEDIÓ A REDACTAR LA PRESENTE ACTA, QUE UNA VEZ CONCLUIDA LEYÓ A LOS PRESENTES Y LA CUAL POR UNANIMIDAD DE VOTOS FUE APROBADA EN SUS TÉRMINOS, DÁNDOSE FE QUE DESDE LA INICIACIÓN DE LA ASAMBLEA Y HASTA ESTE MOMENTO NO SE AUSENTÓ NINGUNO DE LOS SOCIOS, PARA DEJAR ESTABLECIDO QUE AL ADOPTARSE LAS VOTACIONES DE TODAS LAS RESOLUCIONES, ESTABA REPRESENTADO TOTALMENTE EL CAPITAL DE LA SOCIEDAD; CON LO ANTERIOR SE DIO POR TERMINADA LA

PRESENTE ASAMBLEA A LAS 18:00 DIECIOCHO HORAS Y PARA DEBIDA CONSTANCIA FIRMAN LOS QUE EN ELLA INTERVIENEN.

RICARDO CAMACHO MACIAS.--FIRMA.--- RICARDO FELIPE CAMACHO QUIROGA.--FIRMA.--- MARIA DEL ROCIO MACIAS GARCIA.—FIRMA.----------

---

Hago constar que la trascripción que antecede concuerda con el original del acta de asamblea que he tenido a la vista y la cual dejo agregada en copia certificada al apéndice de mi protocolo con el número de orden que le corresponda.----------

En virtud de lo anteriormente expuesto y de la protocolización del acta de asamblea objeto del presente instrumento, se otorgan de conformidad las siguientes:----------

---------- **C L Á U S U L A S** ----------

P R I M E R A.- Ha quedado **PROTOCOLIZADA** el Acta de Asamblea General Extraordinaria que antecede, para que surta sus efectos legales correspondientes.----------

S E G U N D A.- Se autoriza la venta de las acciones nominativas de las que es titular dentro del capital social de la sociedad el señor **RICARDO FELIPE CAMACHO QUIROGA,** para que las adquiera en lo personal y por sus propios derechos y a su valor nominal la señora **MARIA DEL ROCIO MACIAS GARCIA**, con CLAVE ÚNICA DE REGISTRO DE POBLACIÓN **MAGR511230MDFCRC06** y REGISTRO FEDERAL DE CONTRIBUYENTES **MAGR511230T73**, tal y como ha quedado en el acta que se protocoliza.----------

T E R C E R A.- Se acepta en todas y cada una de sus partes la **RENUNCIA** presentada por el señor **RICARDO FELIPE CAMACHO QUIROGA** al cargo que mantenía dentro de la sociedad como **GERENTE GENERAL,** el cual venía desempeñando hasta la fecha y en consecuencia se le cancelan y revocan desde este momento todos los poderes, facultades y atribuciones que le fueron otorgados.----------

C U A R T A .- Se nombra un nuevo **GERENTE GENERAL**, cargo que recaerá en la señora **MARIA DEL ROCIO MACIAS GARCIA**, con CLAVE ÚNICA DE REGISTRO DE POBLACIÓN **MAGR511230MDFCRC06** y REGISTRO FEDERAL DE CONTRIBUYENTES **MAGR511230T73,** quien contará con todos los poderes, facultades y atribuciones que se mencionan en los

estatutos sociales de la sociedad, principalmente en la CLÁUSULA VIGÉSIMA SEGUNDA y los mencionados en el acta que se protocoliza.----------

Q U I N T A .- Todos los gastos y honorarios derivados de la presente protocolización correrán a cargo de la sociedad **"ROCA CONSTRUCCIONES Y PERFORACIONES" SOCIEDAD ANÓNIMA DE CAPITAL VARIABLE.**----------

---------- **P E R S O N A L I D A D** ----------

El señor **RICARDO CAMACHO MACIAS**, justificó su carácter de **DELEGADO ESPECIAL** con que comparece, con el **ACTA DE ASAMBLEA GENERAL EXTRAORDINARIA** que en este instrumento se protocoliza y acredito la legal existencia de la sociedad **"ROCA CONSTRUCCIONES Y PERFORACIONES" SOCIEDAD ANÓNIMA DE CAPITAL VARIABLE,** con los siguientes documentos:----------

1.- SEGUNDO TESTIMONIO DE LA ESCRITURA NUMERO 197, LIBRO PRIMERO, DE FECHA 24 DE ABRIL DE 2002, PASADA ANTE LA FE DEL LICENCIADO JOSÉ SERGIO FLORES AGUIRRE, TITULAR DE LA NOTARÍA PÚBLICA NUMERO 36, CON RESIDENCIA EN LA CIUDAD DE TORREÓN, COAHUILA, que contiene el **ACTA CONSTITUTIVA** de la sociedad **"ROCA CONSTRUCCIONES Y PERFORACIONES" SOCIEDAD ANÓNIMA DE CAPITAL VARIABLE**, misma que se encuentra inscrita en el **REGISTRO PÚBLICO DE LA PROPIEDAD Y DEL COMERCIO DE TORREÓN, COAHUILA, BAJO LA PARTIDA 291, LIBRO 3, SECCIÓN CISC DE FECHA 17 DE MAYO DE 2002,** la cual dejo agregado en copia certificada tanto al apéndice de mi protocolo como al testimonio que de esta escritura se expida para formar parte integral del presente instrumento como anexo "a", para justificar los estatutos con los que se constituyó la mencionada sociedad, así como las facultades que tiene el compareciente para el otorgamiento del presente instrumento.--

2.- PRIMER TESTIMONIO DE LA ESCRITURA PÚBLICA NUMERO 520, LIBRO QUINTO, DE FECHA 16 DE DICIEMBRE DE 2003, PASADA ANTE LA FE DEL LICENCIADO JOSÉ SERGIO FLORES AGUIRRE, TITULAR DE LA NOTARÍA PÚBLICA NUMERO 36, CON RESIDENCIA EN LA CIUDAD DE TORREÓN, COAHUILA, que contiene **PROTOCOLIZACIÓN** DE Acta de Asamblea de la sociedad **"ROCA CONSTRUCCIONES Y**

PERFORACIONES" SOCIEDAD ANÓNIMA DE CAPITAL VARIABLE, en la cual, entre otras cosas, hubo cambio de socios y cambio de administrador único, misma que se encuentra **INSCRITA EN EL REGISTRO PÚBLICO DE LA PROPIEDAD Y DEL COMERCIO DE TORREÓN, COAHUILA, BAJO EL FOLIO MERCANTIL ELECTRÓNICO 75833-1 DE FECHA 18 DE DICIEMBRE DE 2003,** la cual dejo agregada en copia certificada como anexo b al apéndice de mi protocolo así como al testimonio que de ésta escritura se expida para debida constancia.----------

AVISO DE PRIVACIDAD.- *PARA OBSERVAR LAS DISPOSICIONES DE LA LEY FEDERAL DE PROTECCIÓN DE DATOS PERSONALES EN POSESIÓN DE LOS PARTICULARES Y DE LA LEY DE ACCESO A LA INFORMACIÓN PÚBLICA Y PROTECCIÓN DE DATOS PERSONALES PARA EL ESTADO DE COAHUILA QUE, EN SU CASO, APLIQUEN A LOS NOTARIOS PÚBLICOS, HAGO DE SU CONOCIMIENTO EL SIGUIENTE AVISO DE PRIVACIDAD:--- I. LAS PERSONAS QUE COMPARECEN ANTE EL NOTARIO PÚBLICO A OTORGAR, O A CELEBRAR UN ACTO, CONVENIO, CONTRATO O CUALQUIER OTRO NEGOCIO JURÍDICO, Y LAS QUE PARTICIPEN COMO TESTIGOS, POR DISPOSICIÓN LEGAL DEBERÁN PROPORCIONAR SUS NOMBRES, APELLIDOS, EDAD, LUGAR DE NACIMIENTO, ESTADO CIVIL, NACIONALIDAD, PROFESIÓN, OCUPACIÓN, REGISTRO FEDERAL DE CONTRIBUYENTE, CÉDULA ÚNICA DE REGISTRO DE POBLACIÓN, LOS DATOS DE SU IDENTIFICACIÓN OFICIAL CON FOTOGRAFÍA; Y, EN SU CASO, SU CONDICIÓN MIGRATORIA.--- TAMBIÉN, SEGÚN EL ACTO DE QUE SE TRATE, TIENEN EL DEBER DE PROPORCIONAR SU CORREO ELECTRÓNICO, NÚMERO TELEFÓNICO, ANTECEDENTES DE PROPIEDAD DE BIENES MUEBLES E INMUEBLES, CRÉDITO, INGRESOS, NÚMEROS DE CUENTAS BANCARIAS, ACTIVOS, PASIVOS, LOS DATOS PERSONALES DE SU CÓNYUGE E HIJOS, DE SUS HEREDEROS, LEGATARIOS Y BENEFICIARIOS; Y NOMBRES DE LOS PADRES.--- EN LOS NEGOCIOS JURÍDICOS EN LOS QUE PARTICIPEN PERSONAS MORALES, DEBERÁN DE PROPORCIONAR LA DENOMINACIÓN O RAZÓN SOCIAL, EL DOMICILIO, EL NOMBRE DE LOS SOCIOS, EL MONTO DEL CAPITAL SOCIAL, LOS NOMBRES DE LOS ADMINISTRADORES, EL REGISTRO FEDERAL DE CONTRIBUYENTE; ASÍ COMO LOS DEMÁS DATOS QUE EL ACTO REQUIERA.--- ADEMÁS, ESTÁN OBLIGADOS LEGALMENTE A EXHIBIR LOS DOCUMENTOS ORIGINALES, O EN COPIA CERTIFICADA, RELATIVOS AL ACTO DE QUE TRATE; ASÍ COMO LOS OTROS QUE SE REQUIERAN DE CONFORMIDAD CON LAS LEYES APLICABLES AL ACTO, CONVENIO O CONTRATO QUE SE PRETENDA CELEBRAR.--- II. LOS DATOS PERSONALES QUE RECABAMOS SON PARA SATISFACER LOS REQUISITOS ESTABLECIDOS EN LAS LEYES Y REGLAMENTOS; ASÍ COMO EN LOS CRITERIOS JURISPRUDENCIALES Y DOCTRINALES PARA LA EXISTENCIA, VALIDEZ Y OBLIGATORIEDAD DE LOS ACTOS QUE SE CELEBREN EN LA NOTARÍA PÚBLICA; ASÍ COMO AQUELLA INFORMACIÓN Y DOCUMENTACIÓN QUE UNA DE LAS PARTES CELEBRANTES EXIJA DE LA OTRA.--- III. POR DISPOSICIÓN LEGAL EL TRATAMIENTO DE LOS DATOS PERSONALES QUE RECABAMOS ES EL SIGUIENTE:--- SE ASIENTAN EN LOS DOCUMENTOS NOTARIALES QUE PUEDEN SER LAS ESCRITURAS PÚBLICAS QUE FORMAN PARTE DEL PROTOCOLO, O ACTAS FUERA DE PROTOCOLO.--- EL PROTOCOLO DE*

LOS NOTARIOS PÚBLICOS ESTÁ CONSTITUIDO POR LOS SIGUIENTES ELEMENTOS: LAS HOJAS SUELTAS EN LAS CUALES SE ASIENTAN LAS ESCRITURAS; LOS LIBROS FORMADOS CON LAS HOJAS SUELTAS; EL APÉNDICE QUE SE FORMA CON COPIAS DE LA DOCUMENTACIÓN PROPORCIONADA RELATIVA A CADA UNA DE LAS ESCRITURAS.--- DE LAS ESCRITURAS PÚBLICAS SE EXPIDEN LOS TESTIMONIOS QUE SE ENTREGAN A LAS PARTES A QUE LEGALMENTE LES CORRESPONDAN; Y, EN SU CASO, COPIAS CERTIFICADAS A LA OTRA PARTE; Y, SEGÚN SE REQUIERA LEGALMENTE, A LOS REGISTROS PÚBLICOS DE LA PROPIEDAD, Y OTRAS DEPENDENCIAS DE LOS GOBIERNOS MUNICIPAL, ESTATAL Y FEDERAL.--- POR ÚLTIMO PERIÓDICAMENTE SE ENVÍAN TODOS LOS ELEMENTOS QUE CONFORMAN EL PROTOCOLO A LA DIRECCIÓN DE NOTARIAS DEL ESTADO DE COAHUILA DE ZARAGOZA.--- RESPECTO A LAS ACTAS FUERA DE PROTOCOLO EL ORIGINAL SE ENTREGA AL SOLICITANTE Y, EN SU CASO, OTRO TANTO O UNA COPIA A LA OTRA PARTE, LA NOTARIA PÚBLICA CONSERVA OTRA EN SU ARCHIVO; Y, ADEMÁS, SE ENVÍA UNA COPIA A LA DIRECCIÓN DE NOTARIAS DEL ESTADO DE COAHUILA DE ZARAGOZA.--- IV. POR DISPOSICIÓN LEGAL UNA VEZ ELABORADOS Y FIRMADOS LOS DOCUMENTOS NOTARIALES NO PUEDEN MODIFICARSE LOS DATOS PERSONALES, NI RESTRINGIRSE LA CIRCULACIÓN QUE LES ATRIBUYEN LAS LEYES; PORQUE, SEGÚN EL CASO, SE REFERIRÁN A LAS PARTES DE UN CONTRATO PRIVADO, SOCIAL O ADMINISTRATIVO; O BIEN SERÁN NECESARIOS PARA EL DESARROLLO DEL ACTO DE QUE SE TRATE; O PARA PROTEGER LOS INTERESES DE LAS PARTES; O PARA CUMPLIR CON LAS OBLIGACIONES CONTRAÍDAS EN DICHOS DOCUMENTOS.--- NO OBSTANTE LO ANTERIOR, PONEMOS A SUS DISPOSICIÓN LOS SIGUIENTES TELÉFONO Y CORREO ELECTRÓNICO PARA CUALQUIER ACLARACIÓN O DUDA: TELÉFONOS: (871) 712-14-15, CORREO ELECTRÓNICO: NOTARIAPUBLICA_41@HOTMAIL.COM.----------

---------- **G E N E R A L E S** ----------

El señor **RICARDO CAMACHO MACIAS**, manifestó ser mexicano, mayor de edad, originario del Estado de Coahuila, con domicilio en Avenida Presa Francisco Zarco #160 Fraccionamiento Rovirosa Wade 27120 en Torreón, Coahuila, con Clave Única de Registro de Población CAMR750209HCLMCC06 y Registro Federal de Contribuyentes CAMR750209NX3.----------

YO EL NOTARIO AUTORIZANTE, C E R T I F I C O:----------

A) La verdad del Acto.----------

B) Que el compareciente se identificó ante el suscrito Notario, con su Credencial para Votar, expedida por el Instituto Nacional Electoral con número1193056405485. Dicho documento doy fe tener a la vista en original y previo cotejo, devuelvo a su presentante, por requerirlo para otros usos, dejando copia certificada del mismo, agregada al Apéndice de mi Protocolo, bajo el número que corresponda.----------

C) Que el compareciente tiene a mi juicio capacidad legal, toda vez que no observé en el ningún signo de incapacidad natural y no

tengo noticias de que esté sujeto a incapacidad civil y de que obró de su libre y espontánea voluntad sin coacción ni violencia.-------

D) Que instruí al compareciente de la obligación que tiene de inscribir en los libros del Registro Público que corresponda el primer testimonio que de esta escritura se expida.----------

E) Que personalmente di lectura al compareciente del contenido de este instrumento, habiéndole explicado el valor y el alcance legal del mismo, con lo que se manifestó conforme y firmó ante mi para debida constancia.----------

DOY FE.----------

RICARDO CAMACHO MACIAS.--- ANTEFIRMA.--- FIRMA ILEGIBLE.--- RUBRICA.--- PASÓ ANTE MÍ.--- LIC. AGUSTIN GERARDO SALDAÑA VILLARREAL.--- TITULAR DE LA NOTARIA PUBLICA No. 41.--- ANTEFIRMA.--- FIRMA ILEGIBLE.--- RUBRICA Y SELLO DE AUTORIZAR DEL NOTARIO.----------

---------- AUTORIZACION DEFINITIVA ----------

En la ciudad de Torreón, Distrito de Torreón, Estado de Coahuila de Zaragoza, a los (24) veinticuatro días del mes de noviembre del año (2022) dos mil veintidós, en que el otorgante, ratificó y firmó el contenido del presente Instrumento, **LO AUTORIZO DEFINITIVAMENTE**, con mi firma y sello.----------

DOY FE.----------

LIC. AGUSTÍN GERARDO SALDAÑA VILLARREAL.--- TITULAR DE LA NOTARIA PUBLICA No. 41.--- ANTEFIRMA.--- FIRMA ILEGIBLE.--- RUBRICA Y SELLO DE AUTORIZAR DEL NOTARIO.----------

El Artículo (2554) dos mil quinientos cincuenta y cuatro del Código Civil vigente en el Distrito Federal, idéntico al Articulo (3008) tres mil ocho del Código Civil del Estado de Coahuila, ambos que a la letra dice:----------

* * * **“”ARTICULO 2554.-** En todos los poderes generales para pleitos y cobranzas, bastará que se otorguen con todas las facultades generales y las especiales que requieran cláusula especial conforme a la Ley, para que se entiendan conferidos sin limitación alguna.----------

* * * **“”ARTICULO 3008.-** En todos los poderes generales para pleitos y cobranzas, bastará que se otorguen con todas las

Agustín Gerardo Saldaña Villarreal
TITULAR DE LA NOTARIA PUBLICA NUM. 41
AV. MORELOS No. 952 INT. 1 PTE.
TORREON, COAH., MEX.
TEL. (871) 712 14 15

facultades generales y las especiales que requieran cláusula especial conforme a la Ley, para que se entiendan conferidos sin limitación alguna. En los poderes generales para administrar bienes, bastará expresar que se dan con ese carácter, para que el Apoderado tenga todas las facultades administrativas. En los poderes generales para ejercer actos de dominio, bastará que se den con ese carácter, para que el Apoderado, tenga todas las facultades de dueño, tanto en lo relativo a bienes como para hacer toda clase de gestiones a fin de defenderlos. Cuando se quisieren limitar en los tres casos antes mencionados las facultades de los Apoderados, se consignarán las limitaciones o los poderes serán especiales. Los Notarios insertarán éste artículo en los testimonios de los poderes que otorguen."----------

ES **PRIMER TESTIMONIO** DE LA ESCRITURA A QUE SE REFIERE, SACADO FIELMENTE DEL REGISTRO DE INSTRUMENTOS PUBLICOS QUE ES A MI CARGO, CORRESPONDIENTE AL PRESENTE AÑO. SE EXPIDE EN (08) OCHO FOJAS UTILIZADAS, LAS CUALES VAN DEBIDAMENTE COTEJADAS, CORREGIDAS Y SELLADAS CONFORME A LA LEY, PARA USOS DE LA SOCIEDAD **"ROCA CONSTRUCCIONES Y PERFORACIONES" SOCIEDAD ANÓNIMA DE CAPITAL VARIABLE.**----------

TORREON, COAHUILA, A (24) VEINTICUATRO DE NOVIEMBRE DE (2022) DOS MIL VEINTIDOS.----------

Cotejado

LIC. AGUSTÍN GERARDO SALDAÑA VILLARREAL
TITULAR DE LA NOTARIA PUBLICA No. 41

ECONOMÍA
SECRETARÍA DE ECONOMÍA

Registro Público de Comercio

Torreón

Boleta ingreso inscripción

2023002410580083
Número Único de Documento

BOLETA DE INSCRIPCIÓN

ANTECEDENTES REGISTRALES

FME	Nombre/Denominación razón social
75833	ROCA CONSTRUCCIONES Y PERFORACIONES S.A. DE C.V.

DATOS DE INGRESO

NCI	Fecha y hora	Solicitante
202300241058	19/09/2023 09:44:58 T.CENTRO	Lorena Hernández Flores

DATOS DEL DOCUMENTO QUE SE PRESENTA

No. de documento	Tipo de documento
854	Escritura

Fedatario / Autoridad

Agustín Gerardo Saldaña Villarreal

ACTOS INSCRITOS

FME	Formas precodificadas	Nombre acto	Fecha de ingreso
75833	M2-Asamblea	Renuncia de funcionarios	19/09/2023 09:44:58 T.CENTRO
		Nombramiento de funcionarios y sus respectivas facultades	19/09/2023 09:44:58 T.CENTRO
		Otros acuerdos que conforme a la Ley deban de registrarse	19/09/2023 09:44:58 T.CENTRO

PAGO RELACIONADO A LA SOLICITUD

Referencia de pago No.	Fecha	Importe
N° 25993096	27/09/2023 02:34:10 T.CENTRO	$2,249.28

SELLO DIGITAL DE TIEMPO

Sello digital de tiempo

2023-09-27T15:38:06.929-05:00

Ex9wFRjMVTu/6zMJVkOR
+xEL0FMzWg5VkMrR82djwyLcBeP1MC2lawQJGjbBa3Rf76sxXQXv48fTloVXQPfKGK5tpS9680dxD2Ashf
GDML5BiWsLMWo+ILFG+OWq9opLKx11A2A/F3nxy4RJYLRZQeZUOe2yMaLTSU2e2S6/
ib7FB3+gS5lqf2Lyv2gGEzlAzb0+KZEPvLuXTAXTBYlmq+HsH6Y62JG2WPLWZkApbmu/
4gJnlG50xxqeDDcKIYATpfx+y6lw==

FIRMÓ

Responsable de oficina

EFREN EVERARDO REYES DÍAZ

ECONOMÍA
SECRETARÍA DE ECONOMÍA

Registro Público de Comercio

Torreón

Boleta ingreso inscripción 2023002410580083

Número Único de Documento

>28654870 cuiwEO1s8qg0sySR1daWti2URck=|
oDDEgYBAqA3++3pLY8ugekRVNB85A2QI7BVv3bGNtij9DfVWYFdRETxKbhukg/YL9lRPp/P7qB+pTw/KXXwTh2mjq/
ayq9ctVrnimbMqdqTSHOV457CbYII7nkLDjLxt0YF5kMtCN+raMBC3CwP6XqyXVIOIMcliO6lkBQs0i5Xgv5cxSdGFYCtBuaS/
Xf6UwxWBoVYJ4yp954GkTCvlajj9UGfy4QOddjNVGg4JMWfKYwxLnmPqPLlhjDZYjYVM9IqyDrKXgYR6SGK6JVcdaaBjKKaaLb
+d02Vr8bCSHUAFPPROoIqmNb4bio1oOSv1d50HE8j//PEbQ==

ECONOMÍA
SECRETARÍA DE ECONOMÍA

Registro Público de Comercio

Torreón

Asamblea

2023002410580083

Número Único de Documento

M2 - Asamblea

Folio mercantil electrónico: 75833

Por instrumento No. 854 **Libro:** 17

De fecha: 24/11/2022

Formalizado ante: Notario Público

Nombre: Agustín Gerardo Saldaña Villarreal **No.** 41

Estado: Coahuila de Zaragoza **Municipio:** Torreón

Consta que a solicitud de: RICARDO CAMACHO MACIAS

Como representantes(s) y/o delegado(s) de la asamblea de socios de la sociedad denominada: ROCA CONSTRUCCIONES Y PERFORACIONES S.A. DE C.V.

Se formalizó el acta de asamblea:

[X] **General** [ ] **Especial**

En caso de asamblea general

[ ] **Ordinaria** [X] **Extraordinaria**

De fecha: 08/11/2022

Y se tomaron los siguientes acuerdos

Revocación y/o renuncia de funcionarios y/o apoderados

Nombre	Primer apellido	Segundo apellido	RFC/CURP	Cargo	Facultades que conserva
RICARDO FELIPE	CAMACHO	QUIROGA	CAQR4702055Z3	GERENTE GENERAL	

Nombramiento de funcionarios y/o apoderados y sus respectivas facultades					
Nombre	Primer apellido	Segundo apellido	RFC/CURP	Cargo	Facultades
MARIA DEL ROCIO	MACIAS	GARCIA	MAGR511230T73	GERENTE GENERAL	1.- PODER GENERAL PARA PLEITOS Y COBRANZAS, con todas las facultades generales y las especiales que requieran cláusula especial conforme a la ley, en los términos de los artículos (3008) tres mil ocho y párrafo primero del artículo (2,810) dos mil ochocientos diez del Código Civil para el Estado de Quintana Roo y (3046) tres mil cuarenta y seis del Código Vigente para el Estado de Coahuila y sus correlativos los artículos (2554) dos mil quinientos cincuenta y cuatro y (2587) dos mil quinientos ochentas y siete del Código Civil Federal y sus correlativos de los Código Civiles para los demás Estados de la República Mexicana y que son las siguientes:---------- I.- Para desistirse;---------- II.- Para transigir;---------- III.- Para comprometer en árbitros;---------- IV.- Para absolver y articular posiciones;---------- V.- Para hacer cesión de bienes;---------- VI.- Para recusar;---------- VII.- Para recibir pagos;---------- VIII.- Para los demás actos que expresamente determine la Ley.---------- La facultad a que se refiere la fracción VIII, incluye además los actos que determine la Ley Civil y cualquier otra Ley y además en forma meramente enunciativa y no limitativa, ya que los poderes que se otorgan son sin limitación alguna.---------- Se otorgan además en forma enunciativa y no limitativa las siguientes facultades especiales:---------- Para ejercitar toda clase de derechos y acciones ante cualquier autoridad, instituciones o dependencias de gobierno de la Federación, de los

Nombramiento de funcionarios y/o apoderados y sus respectivas facultades					
Nombre	Primer apellido	Segundo apellido	RFC/CURP	Cargo	Facultades
					Estados, y de los Municipios, ya sea en jurisdicción voluntaria, contenciosa o mixta y se trate de autoridades civiles, penales, administrativas, laborales o judiciales, sean estas locales o federales, para que demande, conteste las demandas y reconvenciones que se entablen en contra de la Empresa, oponga excepciones dilatorias y perentorias, se desista de lo principal y de sus intereses, incluso de los recursos, rinda toda clase de pruebas, reconozca firmas y documentos, redarguya de falsos los que se presenten por la contraria, presente testigos, vea protestar a los de la contraria y los repregunte y tache, articule y absuelva posiciones, aún las de carácter personal, recuse Jueces y Magistrados, oiga autos interlocutorios y definitivos, consienta los favorables y pida revocación o apele de los contrarios, interponga el juicio de amparo y se desista del mismo que interponga, pida aclaración de sentencias, ejecute, embargue y los represente en los embargos que en contra de la otorgante se decreten, pida el remate de los bienes embargados, nombre peritos y recuse a los de la contraria, asista a almonedas, transe, perciba valores y otorgue recibos y cartas de pago, someta el juicio a decisión de los jueces, árbitros o arbitradores, gestione el otorgamiento de garantías, y en fin, para que promueva todos los recursos que favorezcan los derechos de la otorgante, ratificando desde ahora todo lo que haga sobre este particular. Presente denuncias, querellas penales y coadyuve, ante las autoridades del ministerio público federal y/o estatal competentes de igual forma, y exigir la responsabilidad civil que corresponde, otorgar el perdón cuando

Nombramiento de funcionarios y/o apoderados y sus respectivas facultades					
Nombre	Primer apellido	Segundo apellido	RFC/CURP	Cargo	Facultades
					proceda, prorrogar jurisdicción, asistir a remates, haciendo posturas, pujas, mejoras y pedir adjudicación de bienes, para que comparezca ante toda clase de autoridades municipales, estatales o federales, así como también ante las autoridades administrativas y judiciales, sin importar que estas sean del orden penal, civil, mercantil y familiar. Conceder prorrogas y celebrar convenios. ---------- 2.- PODER PARA ACTOS DE ADMINISTRACIÓN de acuerdo con lo establecido en el párrafo segundo del artículo (3008) tres mil ocho del Código Civil para el Estado de Coahuila y el segundo párrafo del artículo (2554) dos mil quinientos cincuenta y cuatro del Código Civil Federal y sus correlativos de los Códigos Civiles de las entidades Federativas donde se ejercite el poder.---------- Pudiendo realizar todos los actos y otorgar los contratos o convenios necesarios, tendientes a la conservación del patrimonio de su poderdante; administrar toda clase de bienes muebles e inmuebles, cobrar sus rentas o productos y su guarda en la forma que estime necesaria.---------- 3.- PODER PARA ACTOS DE ADMINISTRACIÓN Y REPRESENTACIÓN EN MATERIA LABORAL: Asimismo tendrá la representación legal necesaria en los términos del artículo (11) once de la Ley Federal del Trabajo, por lo que será representante patronal y en tal concepto podrán obligar a la sociedad en sus relaciones con los trabajadores, pudiendo ejercer la representación en cualquier parte de la República Mexicana según proceda; con las facultades amplias, cumplidas y suficientes para que defienda los intereses de la

Nombramiento de funcionarios y/o apoderados y sus respectivas facultades					
Nombre	Primer apellido	Segundo apellido	RFC/CURP	Cargo	Facultades
					sociedad en toda clase de juicios laborales tanto individualmente como colectivos, que se promuevan en contra de la otorgante por alguno o algunos de los trabajadores a su servicio y también para que actúen en cualquier conflicto que llegue a presentar cualquier sindicato, autorizándolos expresamente para que concilien, transes y tengan arreglos en cualquier juicio laboral; también para que designen árbitros y arbitradores, lleguen a convenios pertinentes en las demandas de que se trate, ofrezcan pruebas, hagan valer toda clase de excepciones y defensas que mejor favorezcan a la mandante, presenten testigos, pregunten y tachen a los de la parte contraria, articulen y absuelvan posiciones, interpongan y hagan valer los recursos e instancias que favorezcan a la defensa, se inconformen, recurran interlocutorias o laudos, que pudieran afectar a la mandante, interpongan y se desistan del amparo directo o indirecto, substituyendo en todo o en parte a favor de terceras personas esta representación dentro del objeto y finalidad exclusiva del presente mandato o revoque dichas substituciones, otorgándose asimismo el mandato en términos de los artículos (523) quinientos veintitrés, (685) seiscientos ochenta y cinco, (689) seiscientos ochenta y nueve, (692) seiscientos noventa y dos, (695) seiscientos noventa y cinco, (761) setecientos sesenta y uno, (776) setecientos setenta y seis, (786) setecientos ochenta y seis, (870) ochocientos setenta, (876) ochocientos setenta y seis, (900) novecientos, (982) novecientos ochenta y dos y demás relativos de la Ley Federal del Trabajo en vigor, representación que podrá ejercerla ante toda

Nombramiento de funcionarios y/o apoderados y sus respectivas facultades					
Nombre	Primer apellido	Segundo apellido	RFC/CURP	Cargo	Facultades
					clase de autoridades, inclusive en asuntos relacionados con el Instituto Mexicano del Seguro Social (IMSS), el Instituto del Fondo Nacional de la Vivienda para los Trabajadores (INFONAVIT), el Fondo Nacional para el consumo de los Trabajadores (FONACOT), llenado y firma de formatos ST7-obligación prevista en los artículos 51 de la LSS y 22 del Reglamento de Prestaciones Médicas del (IMSS) firmar contratos individuales de trabajo, altas, bajas, finiquitos, las Administradoras de Fondos para el Retiro (AFORES), Sistema de Ahorro para el Retiro (SAR) Recaudación de Rentas, Secretaria de Finanzas, Administraciones Fiscales generales, regionales y locales así como ante las demás dependencias de la Secretaria de Hacienda y Crédito Público (S.H.C.P.), Secretaria de Economía, Secretaria de Salud (S.S.), así como ante toda clase de autoridades administrativas y/o fiscales y dependencias gubernamentales e instituciones de carácter privado; abarcando el total de sus unidades administrativas, así como los organismos desconcentrados que pudieran tener, como el Servicio de Administración Tributaria (SAT), ratificando desde ahora todos los actos que realicen en cumplimiento del presente mandato.---------- 4.- Queda facultada además para acudir ante el Instituto Mexicano del Seguro Social (IMSS) y el Instituto del Fondo Nacional de la Vivienda para los Trabajadores (INFONAVIT), para realizar todos los trámites necesarios para el buen funcionamiento de su representada, podrá consultar, entregar y recibir documentos, asimismo estará facultado para recibir notificaciones, atender requerimientos, realizar

Nombramiento de funcionarios y/o apoderados y sus respectivas facultades					
Nombre	Primer apellido	Segundo apellido	RFC/CURP	Cargo	Facultades
					consultas y presentar cualquier tipo de promoción ante las dependencias ya mencionadas.---------- 5.- Queda facultada para acudir ante la Secretaria de Hacienda y Crédito Público (S.H.C.P.) y ante el Servicio de Administración Tributaria (SAT),), con el fin de dar de Alta el certificado de e.firma, la Firma Electrónica (FIEL) y cualquier otro trámite necesario, así como el Alta del Registro Federal de Contribuyentes (RFC) y Clave de Identificación Electrónica Confidencial (CIEC) y todos los trámites necesarios para el buen funcionamiento de su Representada, asimismo está facultado para recibir notificaciones, atender requerimientos, realizar consultas y presentar cualquier tipo de promoción ante las dependencias ya mencionadas.---------- 6.- PODER CAMBIARIO, PARA OTORGAR Y SUSCRIBIR TÍTULOS Y OPERACIONES DE CRÉDITO, PODER PARA APERTURAR CUENTAS BANCARIAS, girar, aperturar cuentas Bancarias en Instituciones de Crédito, cobrar, suscribir y endosar Títulos de Crédito. Así mismo los Apoderados designados podrán ejercitar el presente mandato, en los términos del artículo 9º Noveno de la ley de Títulos y Operaciones de Crédito y demás relativos aplicables, para que gire, acepte o avale toda clase de Títulos de Crédito a favor o a cargo de la mandante, incluyendo Contratos de Crédito con Instituciones de Crédito, autorizándolos para que firmen, tramiten y hagan los retiros de dinero necesarios que su representada tenga en cualquier tipo de cuenta ya sea de cheques o de plazo fijo ante cualquier Institución Bancaria.---------- 7.- Para celebrar todo tipo de operaciones de crédito, ya sea con personas físicas o morales, con instituciones

Nombramiento de funcionarios y/o apoderados y sus respectivas facultades					
Nombre	Primer apellido	Segundo apellido	RFC/CURP	Cargo	Facultades
					de crédito y garantizar de cualquier forma, con todo o parte de los bienes de la sociedad, las operaciones o contratos que celebre, nombrar uno o varios de los gerentes, subgerentes, superintendentes, agentes, factores y empleados de la sociedad y vigilar sus gestiones, otorgándoles, dentro de las facultades que le han sido conferidas, los poderes generales y especiales que se consideren convenientes, a efecto de fijarles sus facultades, así como señalarles sus obligaciones, representaciones y remuneraciones, pudiendo removerlos libremente y revocar los poderes que les confieran designar apoderados generales o especiales de la sociedad, otorgándoles, dentro de las facultades que le han sido conferidas, los poderes generales o especiales que considere convenientes, pudiendo removerlos libremente y revocar los poderes que les haya conferido.---------- 8.- PODER GENERAL PARA ACTOS DE DOMINIO, de conformidad con lo establecido en el tercer párrafo del artículo (3008) tres mil ocho del Código Civil para el Estado de Coahuila y el tercer párrafo del artículo (2554) dos mil quinientos cincuenta y cuatro del Código Civil Federal y sus correlativos de los Códigos Civiles de las entidades Federativas donde se ejercite el poder.---------- 9.- PODER GENERAL PARA COMPARECER ANTE TODO TIPO DE AUTORIDADES LOCALES, ESTATALES Y FEDERALES.---------- Tales como autoridades fiscales, judiciales y administrativas, al Servicio de Administración Tributaria (SAT) y para todos los efectos de los artículos 11, 46, 47 y 132 en su primera, segunda y tercera parte, 786, 787, 873, 874, 876,

Nombramiento de funcionarios y/o apoderados y sus respectivas facultades					
Nombre	Primer apellido	Segundo apellido	RFC/CURP	Cargo	Facultades
					878, 880, 883, 884 de la Ley Federal del Trabajo. Se le faculta para actuar entre los sindicatos con los que la sociedad haya celebrado contratos colectivos y de la misma manera podrá hacer uso de este poder para todo tipo de conflictos laborales individuales.---------- 10.- La Apoderada designada podrá ejercitar los poderes y facultades que se le otorgan para contratar y obligarse ante toda clase de personas físicas, personas morales y autoridades, ya sean Federales, Estatales, Municipales, de Salubridad, de Trabajo y de cualquier otra índole, nacionales o extranjeras.---------- 11.- Además estará facultada para tramitar y firmar cuanta documentación sea necesaria en todo lo relacionado con el objeto y actividad comercial de su representada.---------- 12.- La Apoderada está obligada a rendir cuentas de su mandato.

Otros acuerdos que conforme a la ley deben inscribirse (anotar el fundamento legal)

TRANSMISION DE ACCIONES (ARTICULO 194 DE LA "LGSM")

Anotar el resumen de acuerdo(s)objeto de la inscripción y que fueron señalados anteriormente

C U E R D O S PRIMERO.- SE AUTORIZA LA VENTA DE LAS ACCIONES NOMINATIVAS DE LAS QUE ES TITULAR DENTRO DEL CAPITAL SOCIAL DE LA SOCIEDAD EL SEÑOR RICARDO FELIPE CAMACHO QUIROGA, PARA QUE LAS ADQUIERA EN LO PERSONAL Y POR SUS PROPIOS DERECHOS Y A SU VALOR NOMINAL LA SEÑORA MARIA DEL ROCIO MACIAS GARCIA, CON CLAVE ÚNICA DE REGISTRO DE POBLACIÓN MAGR511230MDFCRC06 Y REGISTRO FEDERAL DE CONTRIBUYENTES MAGR511230T73.----------
SEGUNDO.- PROCÉDASE A LA ELABORACIÓN Y FORMALIZACIÓN DE LOS CONTRATOS DE VENTA DE ACCIONES CORRESPONDIENTES, QUE AMPAREN EL TOTAL DE LAS ACCIONES AUTORIZADAS. TERCERO.- EN LOS TÉRMINOS DE LO DISPUESTO POR LOS ESTATUTOS SOCIALES DE LA SOCIEDAD Y LA LEY GENERAL DE SOCIEDADES MERCANTILES, HÁGANSE LAS ANOTACIONES CORRESPONDIENTES EN EL LIBRO DE REGISTRO DE ACCIONISTAS Y ACCIONES QUE AL EFECTO LLEVA LA SOCIEDAD. CUARTO.- EN SU OPORTUNIDAD Y PARA SU CONOCIMIENTO, DENSE LOS AVISOS QUE PROCEDAN A LAS ÁREAS AFECTADAS DE LA EMPRESA. QUINTO.- POR TODO LO ANTERIOR, EL CAPITAL SOCIAL SUSCRITO Y PAGADO DE LA SOCIEDAD, A PARTIR DE ESTA FECHA QUEDA INTEGRADO Y DISTRIBUIDO DE LA SIGUIENTE MANERA: C A P I T A L S O C I A L SOCIO ACCIONES IMPORTE RICARDO CAMACHO MACIAS R.F.C. CAMR750209NX3 25,000 $25,000.00 MARIA DEL ROCIO MACIAS GARCIA R.F.C. MAGR511230T73 25,000 $25,000.00 50,000 $50,000.00

El quórum de asistencia a la asamblea fue de

Asamblea

2023002410580083

Número Único de Documento

100 %

Generales de (los) representante(s) y/o delegado(s)

RICARDO CAMACHO MACIAS, manifestó ser mexicano, mayor de edad, originario del Estado de Coahuila, con domicilio en Avenida Presa Francisco Zarco #160 Fraccionamiento Rovirosa Wade 27120 en Torreón, Coahuila, con Clave Única de Registro de Población CAMR750209HCLMCC06 y Registro Federal de Contribuyentes CAMR750209NX3.

Datos de inscripción

NCI

2300241058

Fecha inscripción

27/09/2023 02:34:25 T.CENTRO

Fecha ingreso

19/09/2023 09:44:58 T.CENTRO

Responsable de oficina

Efren Everardo Reyes Díaz

HACIENDA
SECRETARÍA DE HACIENDA Y CRÉDITO PÚBLICO

ACUSE DE RECIBO
Declaración Anual de Personas Morales

SAT
SERVICIO DE ADMINISTRACIÓN TRIBUTARIA

RFC:	RCP020424DN4
Denominación o razón social:	ROCA CONSTRUCCIONES Y PERFORACIONES SA DE CV

Tipo de declaración:	Normal		
Período de la declaración:	Del Ejercicio	**Ejercicio:**	2022
Fecha y hora de presentación:	24/03/2023 09:32	**Medio de presentación:**	Internet
Número de operación:	230030110626	**Vencimiento obligación:**	31/03/2023

Impuestos que declara:

Concepto de pago 1:	ISR PERSONAS MORALES
Impuesto a cargo:	0
Cantidad a cargo:	0
Cantidad a pagar:	0
Concepto presentado 2:	ESTADOS FINANCIEROS

Es recomendable verificar que el importe calculado de la parte actualizada esté correcto, en virtud de que puede haber cambiado el índice nacional de precios al consumidor y el cálculo debe estar basado en el último publicado.

Los datos personales son incorporados y protegidos en los sistemas del SAT, de conformidad con las disposiciones legales en la materia.

Para modificar o corregir datos personales visita sat.gob.mx.

Este acuse es emitido sin prejuzgar la veracidad de los datos asentados ni el cumplimiento dentro de los plazos establecidos. Quedan a salvo las facultades de revisión de la autoridad fiscal.

Sello digital :

ISZpHXWWyZNI328WoIbThBVTZ6ITVP3jxofiIHzvN3ynMlJAMnvlOs9DQ++8yv4uWHbwTOnh4iC6f9pJ+KUX7aZlS1mtYgZBWhUW
2+0HXD/AlQt3LGTZpi3GJsg/CjJnTBO+Fhvwm/pFInQFwVS2YKYQUVrvvdmZW4NkMOpKR+b5FFe5CxNUdUkoWqP2VTQKMkj5VJT5
U7UgSQOy1hs2QVgHJAIr4r3W/drvTudkysvpul0bDFKB3sXd5vc5InCzG5YrQcaF5MlBcoj9qlh3yVqBPZHiRx8WXrWV+xnAaZuW
jiQ1MS5SiA/kCKSlOULNTfkYF5zWGLMAKjhefdPy5Q==

HACIENDA
SECRETARÍA DE HACIENDA Y CRÉDITO PÚBLICO

DECLARACIÓN DEL EJERCICIO
ISR PERSONAS MORALES

SAT
SERVICIO DE ADMINISTRACIÓN TRIBUTARIA

RFC: RCP020424DN4
Denominación o razón social: ROCA CONSTRUCCIONES Y PERFORACIONES SA DE CV

Tipo de declaración: Normal
Período de la declaración: Del Ejercicio
Ejercicio: 2022
Número de operación: 230030110626
Fecha y hora de presentación: 24/03/2023 09:32
Vencimiento obligación: 31/03/2023

DATOS ADICIONALES

¿ESTÁS OBLIGADO A DICTAMINAR ESTADOS FINANCIEROS EN TÉRMINOS DEL 32-A DEL CFF?	No
¿OPTAS POR DICTAMINAR TUS ESTADOS FINANCIEROS EN TÉRMINOS DEL 32-A DEL CFF?	No
¿ESTÁS OBLIGADO A PRESENTAR LA INFORMACIÓN SOBRE TU SITUACIÓN FISCAL, DE ACUERDO AL ARTÍCULO 32-H DEL CFF?	No

INGRESOS

INGRESOS EXENTOS O NO ACUMULABLES	0

INGRESOS EXENTOS

TIPO DE INGRESO	IMPORTE
SIN INGRESOS EXENTOS	0
Total	**0**

INGRESOS NO ACUMULABLES

TIPO DE INGRESO	IMPORTE
SIN INGRESOS NO ACUMULABLES.	0
Total	**0**

TOTAL DE INGRESOS EXENTOS O NO ACUMULABLES	0
INGRESOS NOMINALES	51,493,574
IMPORTE POR DETALLAR	0
IMPORTE DETALLADO	51,493,574

INGRESOS NOMINALES

TIPO DE INGRESO	IMPORTE
VENTAS Y/O SERVICIOS NACIONALES	51,493,574

HACIENDA
SECRETARÍA DE HACIENDA Y CRÉDITO PÚBLICO

DECLARACIÓN DEL EJERCICIO
ISR PERSONAS MORALES

SAT
SERVICIO DE ADMINISTRACIÓN TRIBUTARIA

RFC: RCP020424DN4
Denominación o razón social: ROCA CONSTRUCCIONES Y PERFORACIONES SA DE CV

Tipo de declaración: Normal
Período de la declaración: Del Ejercicio
Ejercicio: 2022
Número de operación: 230030110626
Fecha y hora de presentación: 24/03/2023 09:32
Vencimiento obligación: 31/03/2023

INGRESOS

IMPORTE DE LOS INGRESOS QUE SON CONSIDERADOS PARA EFECTOS DE ACUMULACIÓN, SOLO PERIODOS PAGADOS	51,493,574
AJUSTE ANUAL POR INFLACIÓN	0

AJUSTE ANUAL POR INFLACIÓN

¿LA DETERMINACIÓN DEL AJUSTE CORRESPONDE A UN EJERCICIO MENOR A 12 MESES?	NO
SALDO PROMEDIO ANUAL DE CRÉDITOS	27,002,276
SALDO PROMEDIO ANUAL DE DEUDAS	8,211,055
DIFERENCIA EN SALDOS PROMEDIO ANUAL DE CRÉDITOS	18,791,221
DIFERENCIA EN SALDOS PROMEDIO ANUAL DE DEUDAS	0
FACTOR DE AJUSTE ANUAL	0.0781
AJUSTE ANUAL POR INFLACIÓN ACUMULABLE	0
AJUSTE ANUAL POR INFLACIÓN DEDUCIBLE	1,467,594

¿TIENES INGRESOS QUE SOLO SE ACUMULAN EN LA DECLARACIÓN ANUAL?	NO
TOTAL DE INGRESOS ACUMULABLES	51,493,574

INGRESOS DE PAGOS PROVISIONALES

PERIODO	TOTAL DE INGRESOS	ESTATUS	N° DE OPERACIÓN DE DECLARACIÓN	FECHA DE PRESENTACIÓN DE LA DECLARACIÓN
ENERO	3,419,767	PRESENTADA CON PAGO EN CERO	220990004933	25/02/2022
FEBRERO	1,494,629	PRESENTADA CON PAGO EN CERO	230230036000	25/02/2023
MARZO	3,193,257	PRESENTADA CON PAGO EN CERO	220810292178	28/04/2022
ABRIL	3,673,229	PRESENTADA CON PAGO EN CERO	220290392697	17/05/2022

HACIENDA
SECRETARÍA DE HACIENDA Y CRÉDITO PÚBLICO

DECLARACIÓN DEL EJERCICIO
ISR PERSONAS MORALES

SAT
SERVICIO DE ADMINISTRACIÓN TRIBUTARIA

RFC: RCP020424DN4
Denominación o razón social: ROCA CONSTRUCCIONES Y PERFORACIONES SA DE CV

Tipo de declaración: Normal
Período de la declaración: Del Ejercicio
Ejercicio: 2022
Número de operación: 230030110626
Fecha y hora de presentación: 24/03/2023 09:32
Vencimiento obligación: 31/03/2023

INGRESOS DE PAGOS PROVISIONALES

PERIODO	TOTAL DE INGRESOS	ESTATUS	N° DE OPERACIÓN DE DECLARACIÓN	FECHA DE PRESENTACIÓN DE LA DECLARACIÓN
MAYO	2,378,580	PRESENTADA CON PAGO EN CERO	220500125334	17/06/2022
JUNIO	13,399,041	PRESENTADA CON PAGO EN CERO	230770273001	28/02/2023
JULIO	703,977	PRESENTADA CON PAGO EN CERO	230770284015	02/03/2023
AGOSTO	5,385,435	PRESENTADA CON PAGO EN CERO	230420281526	06/03/2023
SEPTIEMBRE	2,181,126	PRESENTADA CON PAGO EN CERO	230420281572	06/03/2023
OCTUBRE	4,285,765	PRESENTADA CON PAGO EN CERO	230780055556	06/03/2023
NOVIEMBRE	6,653,906	PRESENTADA CON PAGO EN CERO	230810297763	06/03/2023
DICIEMBRE	4,724,862	PRESENTADA CON PAGO EN CERO	230130069758	16/03/2023
Total	**51,493,574**			

DEDUCCIONES AUTORIZADAS

SUELDOS, SALARIOS Y ASIMILADOS	1,212,463

DATOS DE COMPROBANTES DE PAGO DE NÓMINA

	Importe	Núm. de trabajadores
TOTAL DE NÓMINA	1,227,048	21

	Importe	ISR retenido	ISR enterado	Diferencia	Núm. de trabajadores
SUELDOS Y SALARIOS	1,227,048	45,983	45,985	(2)	21
ASIMILADOS A SALARIOS	0	0	0	0	0

DETERMINACIÓN DE LA NÓMINA A DEDUCIR

HACIENDA
SECRETARÍA DE HACIENDA Y CRÉDITO PÚBLICO

DECLARACIÓN DEL EJERCICIO
ISR PERSONAS MORALES

SAT
SERVICIO DE ADMINISTRACIÓN TRIBUTARIA

RFC: RCP020424DN4
Denominación o razón social: ROCA CONSTRUCCIONES Y PERFORACIONES SA DE CV

Tipo de declaración: Normal
Período de la declaración: Del Ejercicio
Ejercicio: 2022
Número de operación: 230030110626
Fecha y hora de presentación: 24/03/2023 09:32
Vencimiento obligación: 31/03/2023

DEDUCCIONES AUTORIZADAS

SUELDOS Y SALARIOS

NÓMINA POR SUELDOS Y SALARIOS, EXENTA	27,519
NÓMINA POR SUELDOS Y SALARIOS, GRAVADA	1,199,529
NÓMINA POR SUELDOS Y SALARIOS, TOTAL	1,227,048

TOTAL DE NÓMINA POR SUELDOS Y SALARIOS

MES	TOTAL DE NÓMINA	NÓMINA EXENTA	ISR RETENIDO	ISR ENTERADO	DIFERENCIA	NÚMERO DE TRABAJADORES	ESTATUS	N° DE OPERACIÓN DE DECLARACIÓN	FECHA DE PRESENTACIÓN DE LA DECLARACIÓN
ENERO	101,139	2,794	3,898	3,898	0	13	PRESENTADA PAGADA	220990004933	25/02/2022

ISR A CARGO	3,898
RECARGOS	57
TOTAL DE CONTRIBUCIONES	3,955
SUBSIDIO PARA EL EMPLEO	347
TOTAL DE APLICACIONES	347
CANTIDAD A CARGO	3,608
CANTIDAD PAGADA	3,608

MES	TOTAL DE NÓMINA	NÓMINA EXENTA	ISR RETENIDO	ISR ENTERADO	DIFERENCIA	NÚMERO DE TRABAJADORES	ESTATUS	N° DE OPERACIÓN DE DECLARACIÓN	FECHA DE PRESENTACIÓN DE LA DECLARACIÓN
FEBRERO	86,229	0	3,247	3,247	0	15	PRESENTADA PAGADA	220750035205	05/04/2022

ISR A CARGO	3,247

HACIENDA
SECRETARÍA DE HACIENDA Y CRÉDITO PÚBLICO

DECLARACIÓN DEL EJERCICIO
ISR PERSONAS MORALES

SAT
SERVICIO DE ADMINISTRACIÓN TRIBUTARIA

RFC: RCP020424DN4
Denominación o razón social: ROCA CONSTRUCCIONES Y PERFORACIONES SA DE CV

Tipo de declaración: Normal
Período de la declaración: Del Ejercicio
Ejercicio: 2022
Número de operación: 230030110626
Fecha y hora de presentación: 24/03/2023 09:32
Vencimiento obligación: 31/03/2023

DEDUCCIONES AUTORIZADAS

RECARGOS	48
TOTAL DE CONTRIBUCIONES	3,295
SUBSIDIO PARA EL EMPLEO	77
TOTAL DE APLICACIONES	77
CANTIDAD A CARGO	3,218
CANTIDAD PAGADA	3,218

MES	TOTAL DE NÓMINA	NÓMINA EXENTA	ISR RETENIDO	ISR ENTERADO	DIFERENCIA	NÚMERO DE TRABAJADORES	ESTATUS	N° DE OPERACIÓN DE DECLARACIÓN	FECHA DE PRESENTACIÓN DE LA DECLARACIÓN
MARZO	91,474	0	3,342	3,342	0	15	PRESENTADA PAGADA	220810292178	28/04/2022

ISR A CARGO	3,342
RECARGOS	49
TOTAL DE CONTRIBUCIONES	3,391
TOTAL DE APLICACIONES	0
CANTIDAD A CARGO	3,391
CANTIDAD PAGADA	3,391

MES	TOTAL DE NÓMINA	NÓMINA EXENTA	ISR RETENIDO	ISR ENTERADO	DIFERENCIA	NÚMERO DE TRABAJADORES	ESTATUS	N° DE OPERACIÓN DE DECLARACIÓN	FECHA DE PRESENTACIÓN DE LA DECLARACIÓN
ABRIL	114,343	0	4,178	4,178	0	15	PRESENTADA PAGADA	220290392697	17/05/2022

HACIENDA
SECRETARÍA DE HACIENDA Y CRÉDITO PÚBLICO

DECLARACIÓN DEL EJERCICIO
ISR PERSONAS MORALES

SAT
SERVICIO DE ADMINISTRACIÓN TRIBUTARIA

RFC: RCP020424DN4
Denominación o razón social: ROCA CONSTRUCCIONES Y PERFORACIONES SA DE CV

Tipo de declaración: Normal
Período de la declaración: Del Ejercicio
Ejercicio: 2022
Número de operación: 230030110626
Fecha y hora de presentación: 24/03/2023 09:32
Vencimiento obligación: 31/03/2023

DEDUCCIONES AUTORIZADAS

ISR A CARGO	4,178
TOTAL DE CONTRIBUCIONES	4,178
TOTAL DE APLICACIONES	0
CANTIDAD A CARGO	4,178
CANTIDAD PAGADA	4,178

MES	TOTAL DE NÓMINA	NÓMINA EXENTA	ISR RETENIDO	ISR ENTERADO	DIFERENCIA	NÚMERO DE TRABAJADORES	ESTATUS	N° DE OPERACIÓN DE DECLARACIÓN	FECHA DE PRESENTACIÓN DE LA DECLARACIÓN
MAYO	87,757	0	3,309	3,309	0	19	PRESENTADA PAGADA	220500125334	17/06/2022

ISR A CARGO	3,309
TOTAL DE CONTRIBUCIONES	3,309
SUBSIDIO PARA EL EMPLEO	84
TOTAL DE APLICACIONES	84
CANTIDAD A CARGO	3,225
CANTIDAD PAGADA	3,225

MES	TOTAL DE NÓMINA	NÓMINA EXENTA	ISR RETENIDO	ISR ENTERADO	DIFERENCIA	NÚMERO DE TRABAJADORES	ESTATUS	N° DE OPERACIÓN DE DECLARACIÓN	FECHA DE PRESENTACIÓN DE LA DECLARACIÓN
JUNIO	101,405	0	3,382	3,382	0	17	PRESENTADA PAGADA	220810588003	16/07/2022

ISR A CARGO	3,382

HACIENDA
SECRETARÍA DE HACIENDA Y CRÉDITO PÚBLICO

DECLARACIÓN DEL EJERCICIO
ISR PERSONAS MORALES

SAT
SERVICIO DE ADMINISTRACIÓN TRIBUTARIA

RFC: RCP020424DN4
Denominación o razón social: ROCA CONSTRUCCIONES Y PERFORACIONES SA DE CV

Tipo de declaración: Normal
Período de la declaración: Del Ejercicio
Ejercicio: 2022
Número de operación: 230030110626
Fecha y hora de presentación: 24/03/2023 09:32
Vencimiento obligación: 31/03/2023

DEDUCCIONES AUTORIZADAS

TOTAL DE CONTRIBUCIONES	3,382
TOTAL DE APLICACIONES	0
CANTIDAD A CARGO	3,382
CANTIDAD PAGADA	3,382

MES	TOTAL DE NÓMINA	NÓMINA EXENTA	ISR RETENIDO	ISR ENTERADO	DIFERENCIA	NÚMERO DE TRABAJADORES	ESTATUS	N° DE OPERACIÓN DE DECLARACIÓN	FECHA DE PRESENTACIÓN DE LA DECLARACIÓN
JULIO	126,757	0	4,228	4,228	0	17	PRESENTADA PAGADA	220740189210	16/08/2022

ISR A CARGO	4,228
TOTAL DE CONTRIBUCIONES	4,228
TOTAL DE APLICACIONES	0
CANTIDAD A CARGO	4,228
CANTIDAD PAGADA	4,228

MES	TOTAL DE NÓMINA	NÓMINA EXENTA	ISR RETENIDO	ISR ENTERADO	DIFERENCIA	NÚMERO DE TRABAJADORES	ESTATUS	N° DE OPERACIÓN DE DECLARACIÓN	FECHA DE PRESENTACIÓN DE LA DECLARACIÓN
AGOSTO	98,934	0	3,373	3,373	0	17	PRESENTADA PAGADA	220860832975	19/09/2022

ISR A CARGO	3,373
TOTAL DE CONTRIBUCIONES	3,373
TOTAL DE APLICACIONES	0

HACIENDA
SECRETARÍA DE HACIENDA Y CRÉDITO PÚBLICO

DECLARACIÓN DEL EJERCICIO
ISR PERSONAS MORALES

SAT
SERVICIO DE ADMINISTRACIÓN TRIBUTARIA

RFC: RCP020424DN4
Denominación o razón social: ROCA CONSTRUCCIONES Y PERFORACIONES SA DE CV

Tipo de declaración: Normal
Período de la declaración: Del Ejercicio
Ejercicio: 2022
Número de operación: 230030110626
Fecha y hora de presentación: 24/03/2023 09:32
Vencimiento obligación: 31/03/2023

DEDUCCIONES AUTORIZADAS

CANTIDAD A CARGO	3,373
CANTIDAD PAGADA	3,373

MES	TOTAL DE NÓMINA	NÓMINA EXENTA	ISR RETENIDO	ISR ENTERADO	DIFERENCIA	NÚMERO DE TRABAJADORES	ESTATUS	N° DE OPERACIÓN DE DECLARACIÓN	FECHA DE PRESENTACIÓN DE LA DECLARACIÓN
SEPTIEMBRE	96,462	0	3,364	3,365	(1)	16	PRESENTADA PAGADA	220291000461	19/10/2022

ISR A CARGO	3,365
TOTAL DE CONTRIBUCIONES	3,365
TOTAL DE APLICACIONES	0
CANTIDAD A CARGO	3,365
CANTIDAD PAGADA	3,365

MES	TOTAL DE NÓMINA	NÓMINA EXENTA	ISR RETENIDO	ISR ENTERADO	DIFERENCIA	NÚMERO DE TRABAJADORES	ESTATUS	N° DE OPERACIÓN DE DECLARACIÓN	FECHA DE PRESENTACIÓN DE LA DECLARACIÓN
OCTUBRE	120,578	0	4,205	4,205	0	16	PRESENTADA PAGADA	220570200924	15/11/2022

ISR A CARGO	4,205
TOTAL DE CONTRIBUCIONES	4,205
TOTAL DE APLICACIONES	0
CANTIDAD A CARGO	4,205
CANTIDAD PAGADA	4,205

HACIENDA
SECRETARÍA DE HACIENDA Y CRÉDITO PÚBLICO

DECLARACIÓN DEL EJERCICIO
ISR PERSONAS MORALES

SAT
SERVICIO DE ADMINISTRACIÓN TRIBUTARIA

RFC: RCP020424DN4
Denominación o razón social: ROCA CONSTRUCCIONES Y PERFORACIONES SA DE CV

Tipo de declaración: Normal
Período de la declaración: Del Ejercicio
Ejercicio: 2022
Número de operación: 230030110626
Fecha y hora de presentación: 24/03/2023 09:32
Vencimiento obligación: 31/03/2023

DEDUCCIONES AUTORIZADAS

MES	TOTAL DE NÓMINA	NÓMINA EXENTA	ISR RETENIDO	ISR ENTERADO	DIFERENCIA	NÚMERO DE TRABAJADORES	ESTATUS	N° DE OPERACIÓN DE DECLARACIÓN	FECHA DE PRESENTACIÓN DE LA DECLARACIÓN
NOVIEMBRE	96,462	0	3,364	3,364	0	16	PRESENTADA PAGADA	2205202237 20	20/12/2022

ISR A CARGO	3,364
TOTAL DE CONTRIBUCIONES	3,364
TOTAL DE APLICACIONES	0
CANTIDAD A CARGO	3,364
CANTIDAD PAGADA	3,364

MES	TOTAL DE NÓMINA	NÓMINA EXENTA	ISR RETENIDO	ISR ENTERADO	DIFERENCIA	NÚMERO DE TRABAJADORES	ESTATUS	N° DE OPERACIÓN DE DECLARACIÓN	FECHA DE PRESENTACIÓN DE LA DECLARACIÓN
DICIEMBRE	105,508	24,725	6,094	6,094	0	8	PRESENTADA PAGADA	2307800166 10	19/01/2023

ISR A CARGO	6,094
TOTAL DE CONTRIBUCIONES	6,094
TOTAL DE APLICACIONES	0
CANTIDAD A CARGO	6,094
CANTIDAD PAGADA	6,094

HACIENDA
SECRETARÍA DE HACIENDA Y CRÉDITO PÚBLICO

DECLARACIÓN DEL EJERCICIO
ISR PERSONAS MORALES

SAT
SERVICIO DE ADMINISTRACIÓN TRIBUTARIA

RFC: RCP020424DN4
Denominación o razón social: ROCA CONSTRUCCIONES Y PERFORACIONES SA DE CV

Tipo de declaración: Normal
Período de la declaración: Del Ejercicio
Ejercicio: 2022
Número de operación: 230030110626
Fecha y hora de presentación: 24/03/2023 09:32
Vencimiento obligación: 31/03/2023

DEDUCCIONES AUTORIZADAS

MES	TOTAL DE NÓMINA	NÓMINA EXENTA	ISR RETENIDO	ISR ENTERADO	DIFERENCIA	NÚMERO DE TRABAJADORES	ESTATUS	N° DE OPERACIÓN DE DECLARACIÓN	FECHA DE PRESENTACIÓN DE LA DECLARACIÓN
Total	**1,227,048**	**27,519**	**45,983**	**45,985**	**(2)**	**21**			

IMPORTE DE LA NÓMINA CONSIDERADA COMO POSIBLE DEDUCCIÓN, SOLO PERIODOS PAGADOS	1,227,048
IMPORTE DE LA NÓMINA EXENTA CONSIDERADA COMO POSIBLE DEDUCCIÓN, SOLO PERIODOS PAGADOS	27,519
NÓMINA POR SUELDOS Y SALARIOS NO DEDUCIBLE, EXENTA	14,585
NÓMINA POR SUELDOS Y SALARIOS NO DEDUCIBLE, GRAVADA	0
NÓMINA POR SUELDOS Y SALARIOS NO DEDUCIBLE, TOTAL	14,585

NÓMINA POR SUELDOS Y SALARIOS NO DEDUCIBLE

	Exenta	Gravada	Total
PARTICIPACIÓN DE LOS TRABAJADORES EN LAS UTILIDADES	0	0	0
VIÁTICOS	0	0	0
OTROS CONCEPTOS NO DEDUCIBLES	0	0	0
SELECCIONA EL PORCENTAJE A APLICAR EN LA NÓMINA EXENTA	MONTO DEDUCIBLE AL 47% (PAGOS QUE SON INGRESOS EXENTOS PARA EL TRABAJADOR)		
NÓMINA EXENTA NO DEDUCIBLE	14,585		14,585
NÓMINA POR SUELDOS Y SALARIOS NO DEDUCIBLE	14,585	0	14,585

NÓMINA POR SUELDOS Y SALARIOS DEDUCIBLE. EXENTA	12,934
NÓMINA POR SUELDOS Y SALARIOS DEDUCIBLE. GRAVADA	1,199,529

HACIENDA
SECRETARÍA DE HACIENDA Y CRÉDITO PÚBLICO

DECLARACIÓN DEL EJERCICIO
ISR PERSONAS MORALES

SAT
SERVICIO DE ADMINISTRACIÓN TRIBUTARIA

RFC: RCP020424DN4
Denominación o razón social: ROCA CONSTRUCCIONES Y PERFORACIONES SA DE CV

Tipo de declaración: Normal
Período de la declaración: Del Ejercicio
Ejercicio: 2022
Número de operación: 230030110626
Fecha y hora de presentación: 24/03/2023 09:32
Vencimiento obligación: 31/03/2023

DEDUCCIONES AUTORIZADAS

NÓMINA POR SUELDOS Y SALARIOS DEDUCIBLE. TOTAL	1,212,463

ASIMILADOS A SALARIOS

NÓMINA POR ASIMILADOS A SALARIOS	0

TOTAL DE NÓMINA POR ASIMILADOS A SALARIOS

MES	TOTAL DE ASIMILADOS	ISR RETENIDO	ISR ENTERADO	DIFERENCIA	NÚMERO DE TRABAJADORES	ESTATUS	N° DE OPERACIÓN DE DECLARACIÓN	FECHA DE PRESENTACIÓN DE LA DECLARACIÓN
ENERO	0			0	0	NO PRESENTADA		

MES	TOTAL DE ASIMILADOS	ISR RETENIDO	ISR ENTERADO	DIFERENCIA	NÚMERO DE TRABAJADORES	ESTATUS	N° DE OPERACIÓN DE DECLARACIÓN	FECHA DE PRESENTACIÓN DE LA DECLARACIÓN
FEBRERO	0			0	0	NO PRESENTADA		

MES	TOTAL DE ASIMILADOS	ISR RETENIDO	ISR ENTERADO	DIFERENCIA	NÚMERO DE TRABAJADORES	ESTATUS	N° DE OPERACIÓN DE DECLARACIÓN	FECHA DE PRESENTACIÓN DE LA DECLARACIÓN
MARZO	0			0	0	NO PRESENTADA		

MES	TOTAL DE ASIMILADOS	ISR RETENIDO	ISR ENTERADO	DIFERENCIA	NÚMERO DE TRABAJADORES	ESTATUS	N° DE OPERACIÓN DE DECLARACIÓN	FECHA DE PRESENTACIÓN DE LA DECLARACIÓN
ABRIL	0			0	0	NO PRESENTADA		

HACIENDA
SECRETARÍA DE HACIENDA Y CRÉDITO PÚBLICO

DECLARACIÓN DEL EJERCICIO
ISR PERSONAS MORALES

SAT
SERVICIO DE ADMINISTRACIÓN TRIBUTARIA

RFC: RCP020424DN4
Denominación o razón social: ROCA CONSTRUCCIONES Y PERFORACIONES SA DE CV

Tipo de declaración: Normal
Período de la declaración: Del Ejercicio
Ejercicio: 2022
Número de operación: 230030110626
Fecha y hora de presentación: 24/03/2023 09:32
Vencimiento obligación: 31/03/2023

DEDUCCIONES AUTORIZADAS

MES	TOTAL DE ASIMILADOS	ISR RETENIDO	ISR ENTERADO	DIFERENCIA	NÚMERO DE TRABAJADORES	ESTATUS	N° DE OPERACIÓN DE DECLARACIÓN	FECHA DE PRESENTACIÓN DE LA DECLARACIÓN
MAYO	0			0	0	NO PRESENTADA		

MES	TOTAL DE ASIMILADOS	ISR RETENIDO	ISR ENTERADO	DIFERENCIA	NÚMERO DE TRABAJADORES	ESTATUS	N° DE OPERACIÓN DE DECLARACIÓN	FECHA DE PRESENTACIÓN DE LA DECLARACIÓN
JUNIO	0			0	0	NO PRESENTADA		

MES	TOTAL DE ASIMILADOS	ISR RETENIDO	ISR ENTERADO	DIFERENCIA	NÚMERO DE TRABAJADORES	ESTATUS	N° DE OPERACIÓN DE DECLARACIÓN	FECHA DE PRESENTACIÓN DE LA DECLARACIÓN
JULIO	0			0	0	NO PRESENTADA		

MES	TOTAL DE ASIMILADOS	ISR RETENIDO	ISR ENTERADO	DIFERENCIA	NÚMERO DE TRABAJADORES	ESTATUS	N° DE OPERACIÓN DE DECLARACIÓN	FECHA DE PRESENTACIÓN DE LA DECLARACIÓN
AGOSTO	0			0	0	NO PRESENTADA		

MES	TOTAL DE ASIMILADOS	ISR RETENIDO	ISR ENTERADO	DIFERENCIA	NÚMERO DE TRABAJADORES	ESTATUS	N° DE OPERACIÓN DE DECLARACIÓN	FECHA DE PRESENTACIÓN DE LA DECLARACIÓN
SEPTIEMBRE	0			0	0	NO PRESENTADA		

HACIENDA
SECRETARÍA DE HACIENDA Y CRÉDITO PÚBLICO

DECLARACIÓN DEL EJERCICIO
ISR PERSONAS MORALES

SAT
SERVICIO DE ADMINISTRACIÓN TRIBUTARIA

RFC: RCP020424DN4
Denominación o razón social: ROCA CONSTRUCCIONES Y PERFORACIONES SA DE CV

Tipo de declaración: Normal
Período de la declaración: Del Ejercicio
Ejercicio: 2022
Número de operación: 230030110626
Fecha y hora de presentación: 24/03/2023 09:32
Vencimiento obligación: 31/03/2023

DEDUCCIONES AUTORIZADAS

MES	TOTAL DE ASIMILADOS	ISR RETENIDO	ISR ENTERADO	DIFERENCIA	NÚMERO DE TRABAJADORES	ESTATUS	N° DE OPERACIÓN DE DECLARACIÓN	FECHA DE PRESENTACIÓN DE LA DECLARACIÓN
OCTUBRE	0			0	0	NO PRESENTADA		

MES	TOTAL DE ASIMILADOS	ISR RETENIDO	ISR ENTERADO	DIFERENCIA	NÚMERO DE TRABAJADORES	ESTATUS	N° DE OPERACIÓN DE DECLARACIÓN	FECHA DE PRESENTACIÓN DE LA DECLARACIÓN
NOVIEMBRE	0			0	0	NO PRESENTADA		

MES	TOTAL DE ASIMILADOS	ISR RETENIDO	ISR ENTERADO	DIFERENCIA	NÚMERO DE TRABAJADORES	ESTATUS	N° DE OPERACIÓN DE DECLARACIÓN	FECHA DE PRESENTACIÓN DE LA DECLARACIÓN
DICIEMBRE	0			0	0	NO PRESENTADA		

MES	TOTAL DE ASIMILADOS	ISR RETENIDO	ISR ENTERADO	DIFERENCIA	NÚMERO DE TRABAJADORES	ESTATUS	N° DE OPERACIÓN DE DECLARACIÓN	FECHA DE PRESENTACIÓN DE LA DECLARACIÓN
Total	**0**	**0**	**0**	**0**	**0**			

IMPORTE DE LA NÓMINA POR ASIMILADOS CONSIDERADA COMO POSIBLE DEDUCCIÓN, SOLO PERIODOS PAGADOS: 0

NÓMINA POR ASIMILADOS A SALARIOS NO DEDUCIBLE: 0

NÓMINA POR ASIMILADOS A SALARIOS NO DEDUCIBLE

VIÁTICOS: 0

DECLARACIÓN DEL EJERCICIO
ISR PERSONAS MORALES

RFC: RCP020424DN4
Denominación o razón social: ROCA CONSTRUCCIONES Y PERFORACIONES SA DE CV

Tipo de declaración: Normal
Período de la declaración: Del Ejercicio
Ejercicio: 2022
Número de operación: 230030110626
Fecha y hora de presentación: 24/03/2023 09:32
Vencimiento obligación: 31/03/2023

DEDUCCIONES AUTORIZADAS

ANTICIPOS Y RENDIMIENTOS DE SOCIEDADES CIVILES Y COOPERATIVAS	0
OTROS CONCEPTOS NO DEDUCIBLES	0
NÓMINA POR ASIMILADOS A SALARIOS NO DEDUCIBLE	0
NÓMINA POR ASIMILADOS A SALARIOS DEDUCIBLE	0

SUELDOS, SALARIOS Y ASIMILADOS A SALARIOS

NÓMINA POR SUELDOS Y SALARIOS DEDUCIBLE. TOTAL	1,212,463
NÓMINA POR ASIMILADOS A SALARIOS DEDUCIBLE	0
NÓMINA DEDUCIBLE	1,212,463
MANO DE OBRA A APLICAR EN COSTO DE LO VENDIDO	0

MANO DE OBRA A APLICAR EN COSTO DE LO VENDIDO

NÓMINA DE MANO DE OBRA DIRECTA DE FABRICACIÓN	0
NÓMINA DE MANO DE OBRA INDIRECTA DE FABRICACIÓN	0
MANO DE OBRA A APLICAR EN COSTO DE LO VENDIDO	0
SUELDOS, SALARIOS Y ASIMILADOS A DEDUCIR	1,212,463
SUELDOS, SALARIOS Y ASIMILADOS NO DEDUCIBLES	14,585

SUBSIDIO PARA EL EMPLEO

SUBSIDIO PAGADO EN NOMINA DEL EJERCICIO	508

SUBSIDIO PAGADO EN NÓMINA

PERIODO	MONTO
ENERO	347
FEBRERO	77

DECLARACIÓN DEL EJERCICIO
ISR PERSONAS MORALES

SAT
SERVICIO DE ADMINISTRACIÓN TRIBUTARIA

RFC: RCP020424DN4
Denominación o razón social: ROCA CONSTRUCCIONES Y PERFORACIONES SA DE CV

Tipo de declaración: Normal
Período de la declaración: Del Ejercicio
Ejercicio: 2022
Número de operación: 230030110626
Fecha y hora de presentación: 24/03/2023 09:32
Vencimiento obligación: 31/03/2023

DEDUCCIONES AUTORIZADAS

PERIODO	MONTO
MARZO	0
ABRIL	0
MAYO	84
JUNIO	0
JULIO	0
AGOSTO	0
SEPTIEMBRE	0
OCTUBRE	0
NOVIEMBRE	0
DICIEMBRE	0
Total	**508**

SUBSIDIO PAGADO DE EJERCICIOS ANTERIORES PENDIENTE DE APLICAR	0
SUBSIDIO PAGADO DEVUELTO POR LA AUTORIDAD	
TOTAL DE SUBSIDIO PARA EL EMPLEO DISPONIBLE	508
SUBSIDIO APLICADO EN PAGOS PROVISIONALES	0
SUBSIDIO APLICADO EN RETENCIONES DE SUELDOS, SALARIOS Y ASIMILADOS	508

DETALLE DE SUBSIDIO APLICADO EN RETENCIONES DE SUELDOS Y SALARIOS

PERIODO	MONTO	ESTATUS	N° DE OPERACIÓN DE DECLARACIÓN	FECHA DE PRESENTACIÓN DE LA DECLARACIÓN
ENERO	347	PRESENTADA PAGADA	220990004933	25/02/2022
FEBRERO	77	PRESENTADA PAGADA	220750035205	05/04/2022
MARZO		PRESENTADA PAGADA	220810292178	28/04/2022
ABRIL		PRESENTADA PAGADA	220290392697	17/05/2022
MAYO	84	PRESENTADA PAGADA	220500125334	17/06/2022

HACIENDA
SECRETARÍA DE HACIENDA Y CRÉDITO PÚBLICO

DECLARACIÓN DEL EJERCICIO
ISR PERSONAS MORALES

SAT
SERVICIO DE ADMINISTRACIÓN TRIBUTARIA

RFC: RCP020424DN4
Denominación o razón social: ROCA CONSTRUCCIONES Y PERFORACIONES SA DE CV

Tipo de declaración: Normal
Período de la declaración: Del Ejercicio
Ejercicio: 2022
Número de operación: 230030110626
Fecha y hora de presentación: 24/03/2023 09:32
Vencimiento obligación: 31/03/2023

DEDUCCIONES AUTORIZADAS

PERIODO	MONTO	ESTATUS	N° DE OPERACIÓN DE DECLARACIÓN	FECHA DE PRESENTACIÓN DE LA DECLARACIÓN
JUNIO		PRESENTADA PAGADA	220810588003	16/07/2022
JULIO		PRESENTADA PAGADA	220740189210	16/08/2022
AGOSTO		PRESENTADA PAGADA	220860832975	19/09/2022
SEPTIEMBRE		PRESENTADA PAGADA	220291000461	19/10/2022
OCTUBRE		PRESENTADA PAGADA	220570200924	15/11/2022
NOVIEMBRE		PRESENTADA PAGADA	220520223720	20/12/2022
DICIEMBRE		PRESENTADA PAGADA	230780016610	19/01/2023
Total	**508**			

SUBSIDIO APLICADO EN OTRAS RETENCIONES: 0

SUBSIDIO APLICADO EN OTRAS RETENCIONES

CONCEPTO	MONTO
ISR RETENCIONES POR SERVICIOS PROFESIONALES	0
ISR POR PAGOS POR CUENTA DE TERCEROS O RETENCIONES POR ARRENDAMIENTO DE INMUEBLES	0
Total	**0**

SUBSIDIO DISPONIBLE PARA SU APLICACIÓN: 0

GASTOS: 48,244,050

GASTOS

Concepto	Nómina	Importe
ANTICIPOS Y RENDIMIENTOS DE SOCIEDADES CIVILES Y COOPERATIVAS	0	
VIÁTICOS Y GASTOS DE VIAJE	0	

HACIENDA
SECRETARÍA DE HACIENDA Y CRÉDITO PÚBLICO

DECLARACIÓN DEL EJERCICIO
ISR PERSONAS MORALES

SAT
SERVICIO DE ADMINISTRACIÓN TRIBUTARIA

RFC: RCP020424DN4
Denominación o razón social: ROCA CONSTRUCCIONES Y PERFORACIONES SA DE CV

Tipo de declaración: Normal
Período de la declaración: Del Ejercicio
Ejercicio: 2022
Número de operación: 230030110626
Fecha y hora de presentación: 24/03/2023 09:32
Vencimiento obligación: 31/03/2023

DEDUCCIONES AUTORIZADAS

HONORARIOS PAGADOS A PERSONAS FÍSICAS / RESICO	31,209

HONORARIOS PAGADOS A PERSONAS FÍSICAS/RESICO

Mes	Importe de honorarios pagados a personas físicas o RESICO	ISR retenciones por pago de honorarios o RESICO	Estatus	N° de operación de declaración	Fecha de presentación de la declaración
ENERO			NO PRESENTADA		
FEBRERO			NO PRESENTADA		
MARZO			NO PRESENTADA		
ABRIL			NO PRESENTADA		
MAYO			NO PRESENTADA		
JUNIO			NO PRESENTADA		
JULIO			NO PRESENTADA		
AGOSTO			NO PRESENTADA		
SEPTIEMBRE			NO PRESENTADA		
OCTUBRE			NO PRESENTADA		
NOVIEMBRE	1,880	24	PRESENTADA PAGADA	519856257	16/03/2023

A CARGO	24
RECARGOS	1
TOTAL DE CONTRIBUCIONES	25
TOTAL DE APLICACIONES	0
CANTIDAD A CARGO	25

HACIENDA
SECRETARÍA DE HACIENDA Y CRÉDITO PÚBLICO

DECLARACIÓN DEL EJERCICIO
ISR PERSONAS MORALES

SAT
SERVICIO DE ADMINISTRACIÓN TRIBUTARIA

RFC: RCP020424DN4
Denominación o razón social: ROCA CONSTRUCCIONES Y PERFORACIONES SA DE CV

Tipo de declaración: Normal
Período de la declaración: Del Ejercicio
Ejercicio: 2022
Número de operación: 230030110626
Fecha y hora de presentación: 24/03/2023 09:32
Vencimiento obligación: 31/03/2023

DEDUCCIONES AUTORIZADAS

HONORARIOS PAGADOS A PERSONAS FÍSICAS/RESICO

CANTIDAD A PAGAR	25

DICIEMBRE	29,329	367	PRESENTADA PAGADA	519857616	16/03/2023

A CARGO	367
PARTE ACTUALIZADA	5
RECARGOS	16
TOTAL DE CONTRIBUCIONES	388
TOTAL DE APLICACIONES	0
CANTIDAD A CARGO	388
CANTIDAD A PAGAR	388

TOTAL	31,209	391

TOTAL DE HONORARIOS PAGADOS A PERSONAS FÍSICAS O RESICO, SOLO PERIODOS PAGADOS	31,209
TOTAL DE ISR RETENCIONESPOR PAGO DE HONORARIOS O RESICO, SOLO PERIODOS PAGADOS	391

USO O GOCE TEMPORAL DE BIENES PAGADOS A PERSONAS FÍSICAS	36,474

USO O GOCE TEMPORAL DE BIENES PAGADOS A PERSONAS FÍSICAS

Mes	Importe del pago por el uso o goce temporal de bienes inmuebles	ISR retenciones por arrendamiento de inmuebles	Estatus	N° de operación de declaración	Fecha de presentación de la declaración
ENERO	3,000	300	PRESENTADA PAGADA	497442804	28/09/2022

A CARGO	300

RFC: RCP020424DN4
Denominación o razón social: ROCA CONSTRUCCIONES Y PERFORACIONES SA DE CV

Tipo de declaración: Normal
Período de la declaración: Del Ejercicio
Ejercicio: 2022
Número de operación: 230030110626
Fecha y hora de presentación: 24/03/2023 09:32
Vencimiento obligación: 31/03/2023

DEDUCCIONES AUTORIZADAS

USO O GOCE TEMPORAL DE BIENES PAGADOS A PERSONAS FÍSICAS

PARTE ACTUALIZADA	15
RECARGOS	37
TOTAL DE CONTRIBUCIONES	352
TOTAL DE APLICACIONES	0
CANTIDAD A CARGO	352
CANTIDAD A PAGAR	352

FEBRERO	2,880	288	PRESENTADA PAGADA	497443678	28/09/2022

A CARGO	288
PARTE ACTUALIZADA	12
RECARGOS	31
TOTAL DE CONTRIBUCIONES	331
TOTAL DE APLICACIONES	0
CANTIDAD A CARGO	331
CANTIDAD A PAGAR	331

MARZO	2,520	252	PRESENTADA PAGADA	497444111	28/09/2022

A CARGO	252
PARTE ACTUALIZADA	8
RECARGOS	23
TOTAL DE CONTRIBUCIONES	283

HACIENDA
SECRETARÍA DE HACIENDA Y CRÉDITO PÚBLICO

DECLARACIÓN DEL EJERCICIO
ISR PERSONAS MORALES

SAT
SERVICIO DE ADMINISTRACIÓN TRIBUTARIA

RFC: RCP020424DN4
Denominación o razón social: ROCA CONSTRUCCIONES Y PERFORACIONES SA DE CV

Tipo de declaración: Normal
Período de la declaración: Del Ejercicio
Ejercicio: 2022
Número de operación: 230030110626
Fecha y hora de presentación: 24/03/2023 09:32
Vencimiento obligación: 31/03/2023

DEDUCCIONES AUTORIZADAS

USO O GOCE TEMPORAL DE BIENES PAGADOS A PERSONAS FÍSICAS

		TOTAL DE APLICACIONES: 0			
		CANTIDAD A CARGO: 283			
		CANTIDAD A PAGAR: 283			
ABRIL	2,760	276	PRESENTADA PAGADA	497444676	28/09/2022
		A CARGO: 276			
		PARTE ACTUALIZADA: 7			
		RECARGOS: 21			
		TOTAL DE CONTRIBUCIONES: 304			
		TOTAL DE APLICACIONES: 0			
		CANTIDAD A CARGO: 304			
		CANTIDAD A PAGAR: 304			
MAYO			NO PRESENTADA		
JUNIO	6,240	624	PRESENTADA PAGADA	497445128	28/09/2022
		A CARGO: 624			
		PARTE ACTUALIZADA: 9			
		RECARGOS: 28			
		TOTAL DE CONTRIBUCIONES: 661			
		TOTAL DE APLICACIONES: 0			
		CANTIDAD A CARGO: 661			

RFC: RCP020424DN4
Denominación o razón social: ROCA CONSTRUCCIONES Y PERFORACIONES SA DE CV

Tipo de declaración: Normal
Período de la declaración: Del Ejercicio
Ejercicio: 2022
Número de operación: 230030110626
Fecha y hora de presentación: 24/03/2023 09:32
Vencimiento obligación: 31/03/2023

DEDUCCIONES AUTORIZADAS

USO O GOCE TEMPORAL DE BIENES PAGADOS A PERSONAS FÍSICAS

		CANTIDAD A PAGAR 661				
JULIO	264	264	PRESENTADA PAGADA	497445508	28/09/2022	
		A CARGO 264				
		PARTE ACTUALIZADA 2				
		RECARGOS 8				
		TOTAL DE CONTRIBUCIONES 274				
		TOTAL DE APLICACIONES 0				
		CANTIDAD A CARGO 274				
		CANTIDAD A PAGAR 274				
AGOSTO	2,810	281	PRESENTADA PAGADA	500691085	20/10/2022	
		A CARGO 281				
		PARTE ACTUALIZADA 2				
		RECARGOS 8				
		TOTAL DE CONTRIBUCIONES 291				
		TOTAL DE APLICACIONES 0				
		CANTIDAD A CARGO 291				
		CANTIDAD A PAGAR 291				
SEPTIEMBRE	2,760	276	PRESENTADA PAGADA	519854140	16/03/2023	
		A CARGO 276				

HACIENDA
SECRETARÍA DE HACIENDA Y CRÉDITO PÚBLICO

DECLARACIÓN DEL EJERCICIO
ISR PERSONAS MORALES

SAT
SERVICIO DE ADMINISTRACIÓN TRIBUTARIA

RFC: RCP020424DN4
Denominación o razón social: ROCA CONSTRUCCIONES Y PERFORACIONES SA DE CV

Tipo de declaración: Normal
Período de la declaración: Del Ejercicio
Ejercicio: 2022
Número de operación: 230030110626
Fecha y hora de presentación: 24/03/2023 09:32
Vencimiento obligación: 31/03/2023

DEDUCCIONES AUTORIZADAS

USO O GOCE TEMPORAL DE BIENES PAGADOS A PERSONAS FÍSICAS

PARTE ACTUALIZADA	8
RECARGOS	25
TOTAL DE CONTRIBUCIONES	309
TOTAL DE APLICACIONES	0
CANTIDAD A CARGO	309
CANTIDAD A PAGAR	309

OCTUBRE	2,920	292	PRESENTADA PAGADA	519855185	16/03/2023

A CARGO	292
PARTE ACTUALIZADA	6
RECARGOS	22
TOTAL DE CONTRIBUCIONES	320
TOTAL DE APLICACIONES	0
CANTIDAD A CARGO	320
CANTIDAD A PAGAR	320

NOVIEMBRE	2,920	292	PRESENTADA PAGADA	519856257	16/03/2023

A CARGO	292
PARTE ACTUALIZADA	5
RECARGOS	17
TOTAL DE CONTRIBUCIONES	314

HACIENDA
SECRETARÍA DE HACIENDA Y CRÉDITO PÚBLICO

DECLARACIÓN DEL EJERCICIO
ISR PERSONAS MORALES

SAT
SERVICIO DE ADMINISTRACIÓN TRIBUTARIA

RFC: RCP020424DN4
Denominación o razón social: ROCA CONSTRUCCIONES Y PERFORACIONES SA DE CV

Tipo de declaración: Normal
Período de la declaración: Del Ejercicio
Ejercicio: 2022
Número de operación: 230030110626
Fecha y hora de presentación: 24/03/2023 09:32
Vencimiento obligación: 31/03/2023

DEDUCCIONES AUTORIZADAS

USO O GOCE TEMPORAL DE BIENES PAGADOS A PERSONAS FÍSICAS

TOTAL DE APLICACIONES	0
CANTIDAD A CARGO	314
CANTIDAD A PAGAR	314

DICIEMBRE	7,400	740	PRESENTADA PAGADA	519857616	16/03/2023

A CARGO	740
PARTE ACTUALIZADA	9
RECARGOS	33
TOTAL DE CONTRIBUCIONES	782
TOTAL DE APLICACIONES	0
CANTIDAD A CARGO	782
CANTIDAD A PAGAR	782

TOTAL	36,474	3,885

TOTAL DE LOS IMPORTES DEL PAGO POR EL USO O GOCE TEMPORAL DE BIENES INMUEBLES, SOLO PAGADOS	36,474
TOTAL DE ISR RETENCIONES POR EL USO O GOCE TEMPORAL DE BIENES INMUEBLES, SOLO PERIODOS PAGADOS	3,885
INTERESES NETOS	0

CONCEPTO	IMPORTE
COMBUSTIBLES Y LUBRICANTES	3,612,904
FLETES Y ACARREOS	55,515

HACIENDA
SECRETARÍA DE HACIENDA Y CRÉDITO PÚBLICO

DECLARACIÓN DEL EJERCICIO
ISR PERSONAS MORALES

SAT
SERVICIO DE ADMINISTRACIÓN TRIBUTARIA

RFC: RCP020424DN4
Denominación o razón social: ROCA CONSTRUCCIONES Y PERFORACIONES SA DE CV

Tipo de declaración: Normal
Período de la declaración: Del Ejercicio **Ejercicio:** 2022
Número de operación: 230030110626 **Fecha y hora de presentación:** 24/03/2023 09:32
Vencimiento obligación: 31/03/2023

DEDUCCIONES AUTORIZADAS

CONCEPTO	IMPORTE
GASTOS EN GENERAL	44,507,948

GASTOS 48,244,050

DEDUCCIONES RELACIONADAS CON LA NÓMINA 506,140

DEDUCCIONES RELACIONADAS CON LA NÓMINA

CONCEPTO	IMPORTE
APORTACIONES EFECTUADAS EN LOS TÉRMINOS DE LA LEY DEL SAR	87,508
APORTACIONES EFECTUADAS EN LOS TÉRMINOS DE LA LEY DEL INFONAVIT	190,880
CUOTAS PAGADAS POR LOS PATRONES AL INSTITUTO MEXICANO DEL SEGURO SOCIAL	227,752

TOTAL DE DEDUCCIONES RELACIONADAS CON LA NÓMINA 506,140

GASTOS RELACIONADOS A LA MANO DE OBRA 0

DEDUCCIONES AUTORIZADAS RELACIONADAS CON LA NÓMINA 506,140

DEDUCCIÓN DE INVERSIONES 912,883

DEDUCCIÓN DE INVERSIONES

DEPRECIACIÓN APLICADA	TIPO DE INVERSIÓN	SUBTIPO DE INVERSIÓN	MONTO DE LA INVERSIÓN	GASTOS RELACIONADOS	MONTO ORIGINAL DE LA INVERSIÓN	DEDUCCIÓN ACTUALIZADA
CONFORME AL TÍTULO II DE LA LISR	AUTOMÓVILES	AUTOMÓVILES, AUTOBUSES, CAMIONES DE CARGA, TRACTOCAMIONES, MONTACARGAS Y REMOLQUES	862,069	0	862,069	121,177
CONFORME AL TÍTULO II DE LA LISR	MAQUINARIA Y EQUIPO	OTRAS ACTIVIDADES NO ESPECIFICADAS	7,428,395	0	7,428,395	791,706
Total					**8,290,464**	**912,883**

TOTALES DEDUCCIÓN DE INVERSIONES

HACIENDA
SECRETARÍA DE HACIENDA Y CRÉDITO PÚBLICO

DECLARACIÓN DEL EJERCICIO
ISR PERSONAS MORALES

SAT
SERVICIO DE ADMINISTRACIÓN TRIBUTARIA

RFC: RCP020424DN4
Denominación o razón social: ROCA CONSTRUCCIONES Y PERFORACIONES SA DE CV

Tipo de declaración: Normal
Período de la declaración: Del Ejercicio
Ejercicio: 2022
Número de operación: 230030110626
Fecha y hora de presentación: 24/03/2023 09:32
Vencimiento obligación: 31/03/2023

DEDUCCIONES AUTORIZADAS

TOTAL DE DEDUCCIÓN POR INVERSIONES	912,883
DEDUCCIÓN DE INVERSIONES PARA COSTO DE LO VENDIDO	0
DEDUCCIONES AUTORIZADAS POR INVERSIONES	912,883
COSTO DE LO VENDIDO	

COSTO DE LO VENDIDO Y DETERMINACIÓN DEL COSTO DE PRODUCCIÓN

TIPO DE DETERMINACIÓN DEL COSTO	NO APLICA
AJUSTE ANUAL POR INFLACIÓN DEDUCIBLE	1,467,594

AJUSTE ANUAL POR INFLACIÓN

SALDO PROMEDIO ANUAL DE CRÉDITOS	27,002,276
SALDO PROMEDIO ANUAL DE DEUDAS	8,211,055
DIFERENCIA EN SALDOS PROMEDIO ANUAL DE CRÉDITOS	18,791,221
DIFERENCIA EN SALDOS PROMEDIO ANUAL DE DEUDA	0
FACTOR DE AJUSTE ANUAL	0.0781
AJUSTE ANUAL POR INFLACIÓN ACUMULABLE	0
AJUSTE ANUAL POR INFLACIÓN DEDUCIBLE	1,467,594
¿TIENES FACILIDADES ADMINISTRATIVAS O ESTÍMULOS DEDUCIBLES?	NO
TOTAL DE DEDUCCIONES AUTORIZADAS	52,343,130

DETERMINACIÓN

TOTAL DE INGRESOS ACUMULABLES	51,493,574
TOTAL DE DEDUCCIONES AUTORIZADAS	52,343,130

HACIENDA
SECRETARÍA DE HACIENDA Y CRÉDITO PÚBLICO

DECLARACIÓN DEL EJERCICIO
ISR PERSONAS MORALES

SAT
SERVICIO DE ADMINISTRACIÓN TRIBUTARIA

RFC: RCP020424DN4
Denominación o razón social: ROCA CONSTRUCCIONES Y PERFORACIONES SA DE CV

Tipo de declaración: Normal
Período de la declaración: Del Ejercicio
Ejercicio: 2022
Número de operación: 230030110626
Fecha y hora de presentación: 24/03/2023 09:32
Vencimiento obligación: 31/03/2023

DETERMINACIÓN

PÉRDIDA FISCAL ANTES DE PTU	849,556
PTU PAGADA EN EL EJERCICIO	0
PTU TIMBRADA Y PAGADA A MAYO DEL EJERCICIO QUE DECLARA	0
PTU PENDIENTE DE APLICAR DEL EJERCICIO QUE DECLARA	0
TOTAL PTU PAGADA EN EL EJERCICIO	0
PÉRDIDA FISCAL DEL EJERCICIO	849,556
PÉRDIDAS FISCALES DE EJERCICIOS ANTERIORES	0

PÉRDIDAS FISCALES DE EJERCICIOS ANTERIORES

LÍMITE DE PÉRDIDAS A APLICAR	0
MONTO POR APLICAR	0

ORIGEN DE LA PÉRDIDA	RFC ESCINDENTE	AÑO EN QUE SE GENERÓ LA PÉRDIDA	PÉRDIDAS PENDIENTES DE APLICAR	PÉRDIDA FISCAL ACTUALIZADA	POR APLICAR EN ESTE EJERCICIO	REMANENTE
PROPIA		2021	3,762,678	3,914,314		3,762,678

AÑO EN QUE SE ACTUALIZÓ POR ÚLTIMA VEZ	2021
MES EN QUE SE GENERÓ O SE ACTUALIZÓ POR ÚLTIMA VEZ LA PÉRDIDA	DICIEMBRE
INPC DEL ÚLTIMO MES DE LA PRIMERA MITAD EN QUE SE APLICA O SE ACTUALIZA LA PÉRDIDA/MES	JUNIO/2022
INPC DEL ÚLTIMO MES DE LA PRIMERA MITAD EN QUE SE APLICA O SE ACTUALIZA LA PÉRDIDA/INPC	122.044
INPC DEL MES EN QUE SE GENERÓ O SE ACTUALIZÓ POR ÚLTIMA VEZ LA PÉRDIDA/MES	DICIEMBRE/2021
INPC DEL MES EN QUE SE GENERÓ O SE ACTUALIZÓ POR ÚLTIMA VEZ LA PÉRDIDA/INPC	117.308
FACTOR DE ACTUALIZACIÓN DEL PERIODO	1.0403

HACIENDA
SECRETARÍA DE HACIENDA Y CRÉDITO PÚBLICO

DECLARACIÓN DEL EJERCICIO
ISR PERSONAS MORALES

SAT
SERVICIO DE ADMINISTRACIÓN TRIBUTARIA

RFC: RCP020424DN4
Denominación o razón social: ROCA CONSTRUCCIONES Y PERFORACIONES SA DE CV

Tipo de declaración: Normal
Período de la declaración: Del Ejercicio
Ejercicio: 2022
Número de operación: 230030110626
Fecha y hora de presentación: 24/03/2023 09:32
Vencimiento obligación: 31/03/2023

DETERMINACIÓN

PÉRDIDAS PENDIENTES DE APLICAR	3,762,678
PÉRDIDA ACTUALIZADA	3,914,314

ORIGEN DE LA PÉRDIDA	RFC ESCINDENTE	AÑO EN QUE SE GENERÓ LA PÉRDIDA	PÉRDIDAS PENDIENTES DE APLICAR	PÉRDIDA FISCAL ACTUALIZADA	POR APLICAR EN ESTE EJERCICIO	REMANENTE
Total			**3,762,678**	**3,914,314**	**0**	**3,762,678**

RESULTADO FISCAL	0
IMPUESTO CAUSADO DEL EJERCICIO	0
IMPUESTO SOBRE LA RENTA DEL EJERCICIO	0
IMPUESTO ACREDITABLE POR DIVIDENDOS O UTILIDADES DISTRIBUIDAS	0

IMPUESTO ACREDITABLE POR DIVIDENDOS O UTILIDADES DISTRIBUIDAS

LÍMITE DEL IMPUESTO ACREDITABLE POR DIVIDENDOS O UTILIDADES DISTRIBUIDAS	0
MONTO POR APLICAR	0

Ejercicio al que corresponde el dividendo o la utilidad distribuida	Total de dividendos pagado	ISR remanente o ISR por dividendos pagado	ISR por dividendos a acreditar	Remanente
TOTAL		0		0

DETALLE DE PAGO IMPUESTO ACREDITABLE POR DIVIDENDOS O UTILIDADES DISTRIBUIDAS

MES	ISR POR DIVIDENDOS	ESTATUS
ENERO		NO PRESENTADA

HACIENDA
SECRETARÍA DE HACIENDA Y CRÉDITO PÚBLICO

DECLARACIÓN DEL EJERCICIO
ISR PERSONAS MORALES

SAT
SERVICIO DE ADMINISTRACIÓN TRIBUTARIA

RFC: RCP020424DN4
Denominación o razón social: ROCA CONSTRUCCIONES Y PERFORACIONES SA DE CV

Tipo de declaración: Normal
Período de la declaración: Del Ejercicio
Ejercicio: 2022
Número de operación: 230030110626
Fecha y hora de presentación: 24/03/2023 09:32
Vencimiento obligación: 31/03/2023

DETERMINACIÓN

MES	ISR POR DIVIDENDOS	ESTATUS
FEBRERO		NO PRESENTADA
MARZO		NO PRESENTADA
ABRIL		NO PRESENTADA
MAYO		NO PRESENTADA
JUNIO		NO PRESENTADA
JULIO		NO PRESENTADA
AGOSTO		NO PRESENTADA

HACIENDA
SECRETARÍA DE HACIENDA Y CRÉDITO PÚBLICO

DECLARACIÓN DEL EJERCICIO
ISR PERSONAS MORALES

SAT
SERVICIO DE ADMINISTRACIÓN TRIBUTARIA

RFC: RCP020424DN4
Denominación o razón social: ROCA CONSTRUCCIONES Y PERFORACIONES SA DE CV

Tipo de declaración: Normal
Período de la declaración: Del Ejercicio
Ejercicio: 2022
Número de operación: 230030110626
Fecha y hora de presentación: 24/03/2023 09:32
Vencimiento obligación: 31/03/2023

DETERMINACIÓN

MES	ISR POR DIVIDENDOS	ESTATUS
SEPTIEMBRE		NO PRESENTADA

MES	ISR POR DIVIDENDOS	ESTATUS
OCTUBRE		NO PRESENTADA

MES	ISR POR DIVIDENDOS	ESTATUS
NOVIEMBRE		NO PRESENTADA

MES	ISR POR DIVIDENDOS	ESTATUS
DICIEMBRE		NO PRESENTADA

MES	ISR POR DIVIDENDOS	ESTATUS

IMPUESTO ACREDITABLE PAGADO EN EL EXTRANJERO: 0

IMPUESTO ACREDITABLE PAGADO EN EL EXTRANJERO

LÍMITE DE IMPUESTO PAGADO EN EL EXTRANJERO A APLICAR: 0

MONTO POR APLICAR: 0

ORIGEN DEL IMPUESTO ACREDITABLE PAGADO EN EL EXTRANJERO	RFC ESCINDENTE	AÑO EN QUE SE PAGÓ EL IMPUESTO DEL EJERCICIO	IMPUESTO PENDIENTE DE ACREDITAR	IMPUESTO PENDIENTE DE ACREDITAR ACTUALIZADO	IMPUESTO A ACREDITAR EN ESTE EJERCICIO	REMANENTE
PROPIA		2022	0	0		0

HACIENDA
SECRETARÍA DE HACIENDA Y CRÉDITO PÚBLICO

DECLARACIÓN DEL EJERCICIO
ISR PERSONAS MORALES

SAT
SERVICIO DE ADMINISTRACIÓN TRIBUTARIA

RFC: RCP020424DN4
Denominación o razón social: ROCA CONSTRUCCIONES Y PERFORACIONES SA DE CV

Tipo de declaración: Normal
Período de la declaración: Del Ejercicio
Ejercicio: 2022
Número de operación: 230030110626
Fecha y hora de presentación: 24/03/2023 09:32
Vencimiento obligación: 31/03/2023

DETERMINACIÓN

IMPUESTO PENDIENTE DE ACREDITAR	0
AÑO EN QUE SE ACTUALIZÓ POR ÚLTIMA VEZ	
MES EN QUE SE GENERÓ O SE ACTUALIZÓ POR ÚLTIMA VEZ EL IMPUESTO ACREDITABLE PAGADO EN EL EXTRANJERO	
INPC DEL ÚLTIMO MES DE LA PRIMERA MITAD EN QUE SE APLICA O SE ACTUALIZA EL IMPUESTO ACREDITABLE PAGADO EN EL EXTRANJERO/MES	JUNIO/2022
INPC DEL ÚLTIMO MES DE LA PRIMERA MITAD EN QUE SE APLICA O SE ACTUALIZA EL IMPUESTO ACREDITABLE PAGADO EN EL EXTRANJERO/INPC	122.044

ORIGEN DEL IMPUESTO ACREDITABLE PAGADO EN EL EXTRANJERO	RFC ESCINDENTE	AÑO EN QUE SE PAGÓ EL IMPUESTO DEL EJERCICIO	IMPUESTO PENDIENTE DE ACREDITAR	IMPUESTO PENDIENTE DE ACREDITAR ACTUALIZADO	IMPUESTO A ACREDITAR EN ESTE EJERCICIO	REMANENTE
Total			**0**	**0**	**0**	**0**

PAGOS PROVISIONALES EFECTUADOS: 0

PAGOS PROVISIONALES EFECTUADOS

PERIODO	IMPUESTO A CARGO	ESTATUS	N° DE OPERACIÓN DE DECLARACIÓN	FECHA DE PRESENTACIÓN DE LA DECLARACIÓN
ENERO	0	PRESENTADA CON PAGO EN CERO	220990004933	25/02/2022

TOTAL DE CONTRIBUCIONES	0
TOTAL DE APLICACIONES	0
CANTIDAD A CARGO	0
CANTIDAD PAGADA	0

HACIENDA
SECRETARÍA DE HACIENDA Y CRÉDITO PÚBLICO

DECLARACIÓN DEL EJERCICIO
ISR PERSONAS MORALES

SAT
SERVICIO DE ADMINISTRACIÓN TRIBUTARIA

RFC: RCP020424DN4
Denominación o razón social: ROCA CONSTRUCCIONES Y PERFORACIONES SA DE CV

Tipo de declaración: Normal
Período de la declaración: Del Ejercicio
Ejercicio: 2022
Número de operación: 230030110626
Fecha y hora de presentación: 24/03/2023 09:32
Vencimiento obligación: 31/03/2023

DETERMINACIÓN

PERIODO	IMPUESTO A CARGO	ESTATUS	N° DE OPERACIÓN DE DECLARACIÓN	FECHA DE PRESENTACIÓN DE LA DECLARACIÓN
FEBRERO	0	PRESENTADA CON PAGO EN CERO	230230036000	25/02/2023

TOTAL DE CONTRIBUCIONES	0
TOTAL DE APLICACIONES	0
CANTIDAD A CARGO	0
CANTIDAD PAGADA	0

PERIODO	IMPUESTO A CARGO	ESTATUS	N° DE OPERACIÓN DE DECLARACIÓN	FECHA DE PRESENTACIÓN DE LA DECLARACIÓN
MARZO	0	PRESENTADA CON PAGO EN CERO	220810292178	28/04/2022

TOTAL DE CONTRIBUCIONES	0
TOTAL DE APLICACIONES	0
CANTIDAD A CARGO	0
CANTIDAD PAGADA	0

PERIODO	IMPUESTO A CARGO	ESTATUS	N° DE OPERACIÓN DE DECLARACIÓN	FECHA DE PRESENTACIÓN DE LA DECLARACIÓN
ABRIL	0	PRESENTADA CON PAGO EN CERO	220290392697	17/05/2022

TOTAL DE CONTRIBUCIONES	0
TOTAL DE APLICACIONES	0
CANTIDAD A CARGO	0

HACIENDA
SECRETARÍA DE HACIENDA Y CRÉDITO PÚBLICO

DECLARACIÓN DEL EJERCICIO
ISR PERSONAS MORALES

SAT
SERVICIO DE ADMINISTRACIÓN TRIBUTARIA

RFC: RCP020424DN4
Denominación o razón social: ROCA CONSTRUCCIONES Y PERFORACIONES SA DE CV

Tipo de declaración: Normal
Período de la declaración: Del Ejercicio
Ejercicio: 2022
Número de operación: 230030110626
Fecha y hora de presentación: 24/03/2023 09:32
Vencimiento obligación: 31/03/2023

DETERMINACIÓN

CANTIDAD PAGADA	0

PERIODO	IMPUESTO A CARGO	ESTATUS	N° DE OPERACIÓN DE DECLARACIÓN	FECHA DE PRESENTACIÓN DE LA DECLARACIÓN
MAYO	0	PRESENTADA CON PAGO EN CERO	220500125334	17/06/2022

TOTAL DE CONTRIBUCIONES	0
TOTAL DE APLICACIONES	0
CANTIDAD A CARGO	0
CANTIDAD PAGADA	0

PERIODO	IMPUESTO A CARGO	ESTATUS	N° DE OPERACIÓN DE DECLARACIÓN	FECHA DE PRESENTACIÓN DE LA DECLARACIÓN
JUNIO	0	PRESENTADA CON PAGO EN CERO	230770273001	28/02/2023

TOTAL DE CONTRIBUCIONES	0
TOTAL DE APLICACIONES	0
CANTIDAD A CARGO	0
CANTIDAD PAGADA	0

PERIODO	IMPUESTO A CARGO	ESTATUS	N° DE OPERACIÓN DE DECLARACIÓN	FECHA DE PRESENTACIÓN DE LA DECLARACIÓN
JULIO	0	PRESENTADA CON PAGO EN CERO	230770284015	02/03/2023

TOTAL DE CONTRIBUCIONES	0

HACIENDA
SECRETARÍA DE HACIENDA Y CRÉDITO PÚBLICO

DECLARACIÓN DEL EJERCICIO
ISR PERSONAS MORALES

SAT
SERVICIO DE ADMINISTRACIÓN TRIBUTARIA

RFC: RCP020424DN4
Denominación o razón social: ROCA CONSTRUCCIONES Y PERFORACIONES SA DE CV

Tipo de declaración: Normal
Período de la declaración: Del Ejercicio
Ejercicio: 2022
Número de operación: 230030110626
Fecha y hora de presentación: 24/03/2023 09:32
Vencimiento obligación: 31/03/2023

DETERMINACIÓN

TOTAL DE APLICACIONES	0
CANTIDAD A CARGO	0
CANTIDAD PAGADA	0

PERIODO	IMPUESTO A CARGO	ESTATUS	N° DE OPERACIÓN DE DECLARACIÓN	FECHA DE PRESENTACIÓN DE LA DECLARACIÓN
AGOSTO	0	PRESENTADA CON PAGO EN CERO	230420281526	06/03/2023

TOTAL DE CONTRIBUCIONES	0
TOTAL DE APLICACIONES	0
CANTIDAD A CARGO	0
CANTIDAD PAGADA	0

PERIODO	IMPUESTO A CARGO	ESTATUS	N° DE OPERACIÓN DE DECLARACIÓN	FECHA DE PRESENTACIÓN DE LA DECLARACIÓN
SEPTIEMBRE	0	PRESENTADA CON PAGO EN CERO	230420281572	06/03/2023

TOTAL DE CONTRIBUCIONES	0
TOTAL DE APLICACIONES	0
CANTIDAD A CARGO	0
CANTIDAD PAGADA	0

HACIENDA
SECRETARÍA DE HACIENDA Y CRÉDITO PÚBLICO

DECLARACIÓN DEL EJERCICIO
ISR PERSONAS MORALES

SAT
SERVICIO DE ADMINISTRACIÓN TRIBUTARIA

RFC: RCP020424DN4
Denominación o razón social: ROCA CONSTRUCCIONES Y PERFORACIONES SA DE CV

Tipo de declaración: Normal
Período de la declaración: Del Ejercicio
Ejercicio: 2022
Número de operación: 230030110626
Fecha y hora de presentación: 24/03/2023 09:32
Vencimiento obligación: 31/03/2023

DETERMINACIÓN

PERIODO	IMPUESTO A CARGO	ESTATUS	N° DE OPERACIÓN DE DECLARACIÓN	FECHA DE PRESENTACIÓN DE LA DECLARACIÓN
OCTUBRE	0	PRESENTADA CON PAGO EN CERO	230780055556	06/03/2023

TOTAL DE CONTRIBUCIONES	0
TOTAL DE APLICACIONES	0
CANTIDAD A CARGO	0
CANTIDAD PAGADA	0

PERIODO	IMPUESTO A CARGO	ESTATUS	N° DE OPERACIÓN DE DECLARACIÓN	FECHA DE PRESENTACIÓN DE LA DECLARACIÓN
NOVIEMBRE	0	PRESENTADA CON PAGO EN CERO	230810297763	06/03/2023

TOTAL DE CONTRIBUCIONES	0
TOTAL DE APLICACIONES	0
CANTIDAD A CARGO	0
CANTIDAD PAGADA	0

PERIODO	IMPUESTO A CARGO	ESTATUS	N° DE OPERACIÓN DE DECLARACIÓN	FECHA DE PRESENTACIÓN DE LA DECLARACIÓN
DICIEMBRE	0	PRESENTADA CON PAGO EN CERO	230130069758	16/03/2023

TOTAL DE CONTRIBUCIONES	0
TOTAL DE APLICACIONES	0
CANTIDAD A CARGO	0

HACIENDA
SECRETARÍA DE HACIENDA Y CRÉDITO PÚBLICO

DECLARACIÓN DEL EJERCICIO
ISR PERSONAS MORALES

SAT
SERVICIO DE ADMINISTRACIÓN TRIBUTARIA

RFC: RCP020424DN4
Denominación o razón social: ROCA CONSTRUCCIONES Y PERFORACIONES SA DE CV

Tipo de declaración: Normal
Período de la declaración: Del Ejercicio
Ejercicio: 2022
Número de operación: 230030110626
Fecha y hora de presentación: 24/03/2023 09:32
Vencimiento obligación: 31/03/2023

DETERMINACIÓN

CANTIDAD PAGADA	0

PERIODO	IMPUESTO A CARGO	ESTATUS	N° DE OPERACIÓN DE DECLARACIÓN	FECHA DE PRESENTACIÓN DE LA DECLARACIÓN
Total	**0**			

IMPORTE DE PAGOS PROVISIONALES POR ACREDITAR, SOLO PERIODOS PAGADOS	0
ISR PAGADO POR FIDEICOMISOS	0
TOTAL DE PAGOS PROVISIONALES	0
ISR RETENIDO AL CONTRIBUYENTE	0

IMPUESTO RETENIDO AL CONTRIBUYENTE

PERIODO	MONTO	ESTATUS	N° DE OPERACIÓN DE DECLARACIÓN	FECHA DE PRESENTACIÓN DE LA DECLARACIÓN
ENERO	0	PRESENTADA CON PAGO EN CERO	220990004933	25/02/2022
FEBRERO	0	PRESENTADA CON PAGO EN CERO	230230036000	25/02/2023
MARZO	0	PRESENTADA CON PAGO EN CERO	220810292178	28/04/2022
ABRIL	0	PRESENTADA CON PAGO EN CERO	220290392697	17/05/2022
MAYO	0	PRESENTADA CON PAGO EN CERO	220500125334	17/06/2022
JUNIO	0	PRESENTADA CON PAGO EN CERO	230770273001	28/02/2023
JULIO	0	PRESENTADA CON PAGO EN CERO	230770284015	02/03/2023
AGOSTO	0	PRESENTADA CON PAGO EN CERO	230420281526	06/03/2023
SEPTIEMBRE	0	PRESENTADA CON PAGO EN CERO	230420281572	06/03/2023

HACIENDA
SECRETARÍA DE HACIENDA Y CRÉDITO PÚBLICO

DECLARACIÓN DEL EJERCICIO
ISR PERSONAS MORALES

SAT
SERVICIO DE ADMINISTRACIÓN TRIBUTARIA

RFC: RCP020424DN4
Denominación o razón social: ROCA CONSTRUCCIONES Y PERFORACIONES SA DE CV

Tipo de declaración: Normal
Período de la declaración: Del Ejercicio
Ejercicio: 2022
Número de operación: 230030110626
Fecha y hora de presentación: 24/03/2023 09:32
Vencimiento obligación: 31/03/2023

DETERMINACIÓN

PERIODO	MONTO	ESTATUS	N° DE OPERACIÓN DE DECLARACIÓN	FECHA DE PRESENTACIÓN DE LA DECLARACIÓN
OCTUBRE	0	PRESENTADA CON PAGO EN CERO	230780055556	06/03/2023
NOVIEMBRE	0	PRESENTADA CON PAGO EN CERO	230810297763	06/03/2023
DICIEMBRE	0	PRESENTADA CON PAGO EN CERO	230130069758	16/03/2023

TOTAL DE ISR RETENIDO, SOLO PERIODOS PAGADOS	0
ISR RETENIDO DE INGRESOS POR INICIO DE OPERACIONES	0
TOTAL DE RETENCIONES	0
ISR A CARGO DEL EJERCICIO	0
¿TE AUTORIZARON APLICAR UN COEFICIENTE DE UTILIDAD MENOR EN PAGOS PROVISIONALES AL DETERMINADO EN EL EJERCICIO?	NO

PAGO ISR PERSONAS MORALES

IMPUESTO A CARGO	0

DATOS ADICIONALES

COEFICIENTE DE UTILIDAD DEL EJERCICIO	0.0000
TOTAL DE INGRESOS ACUMULABLES	51,493,574
TOTAL DE DEDUCCIONES AUTORIZADAS	52,343,130
PTU PAGADA EN EL EJERCICIO	0
PÉRDIDA FISCAL PARA COEFICIENTE DE UTILIDAD	849,556
TOTAL DE INGRESOS ACUMULABLES	51,493,574
AJUSTE ANUAL POR INFLACIÓN ACUMULABLE	0

HACIENDA
SECRETARÍA DE HACIENDA Y CRÉDITO PÚBLICO

DECLARACIÓN DEL EJERCICIO
ISR PERSONAS MORALES

SAT
SERVICIO DE ADMINISTRACIÓN TRIBUTARIA

RFC: RCP020424DN4
Denominación o razón social: ROCA CONSTRUCCIONES Y PERFORACIONES SA DE CV

Tipo de declaración: Normal
Período de la declaración: Del Ejercicio
Ejercicio: 2022
Número de operación: 230030110626
Fecha y hora de presentación: 24/03/2023 09:32
Vencimiento obligación: 31/03/2023

DATOS ADICIONALES

INGRESOS NOMINALES PARA COEFICIENTE DE UTILIDAD	51,493,574
PÉRDIDA FISCAL PARA COEFICIENTE DE UTILIDAD	849,556
PÉRDIDA FISCAL PARA COEFICIENTE DE UTILIDAD	849,556
¿ESTÁS OBLIGADO A CALCULAR Y PAGAR PTU DEL EJERCICIO QUE DECLARA?	NO
CUENTA DE CAPITAL DE APORTACIÓN (CUCA)	123,008

CUENTA DE CAPITAL DE APORTACIÓN (CUCA)

SALDO INICIAL DE LA CUCA	114,097
APORTACIONES DE CAPITAL	0
PRIMAS NETAS POR SUSCRIPCIÓN DE ACCIONES EFECTUADAS POR LOS SOCIOS O ACCIONISTAS	0
REDUCCIONES DE CAPITAL	0
RESULTADO	114,097
FACTOR DE ACTUALIZACIÓN	1.0781
SALDO DE LA CUCA AL 31 DE DICIEMBRE	123,008
CUENTA DE UTILIDAD FISCAL NETA (CUFIN)	0

CUENTA DE UTILIDAD FISCAL NETA (CUFIN)

UTILIDAD FISCAL NETA (UFIN)

RESULTADO FISCAL DEL EJERCICIO	0
ISR DEL EJERCICIO PAGADO EN LOS TÉRMINOS DEL ARTÍCULO 9 LISR	0
IMPORTE DE LAS PARTIDAS NO DEDUCIBLES	0
MONTO A RESTAR DE LA UTILIDAD FISCAL NETA	0

HACIENDA
SECRETARÍA DE HACIENDA Y CRÉDITO PÚBLICO

DECLARACIÓN DEL EJERCICIO
ISR PERSONAS MORALES

SAT
SERVICIO DE ADMINISTRACIÓN TRIBUTARIA

RFC: RCP020424DN4
Denominación o razón social: ROCA CONSTRUCCIONES Y PERFORACIONES SA DE CV

Tipo de declaración: Normal
Período de la declaración: Del Ejercicio
Ejercicio: 2022
Número de operación: 230030110626
Fecha y hora de presentación: 24/03/2023 09:32
Vencimiento obligación: 31/03/2023

DISMINUCIÓN POR ACREDITAMIENTO DEL ISR PAGADO POR DIVIDENDOS EN EL EJERCICIO	0
UFIN	0
DIFERENCIA A DISMINUIR DE SALDO DE CUFIN DE EJERCICIOS ANTERIORES ACTUALIZADO	0
UFIN DEL EJERCICIO	0
DIFERENCIA A DISMINUIR DE SALDO DE CUFIN DEL EJERCICIO	

DETERMINACIÓN DE LA CUFIN

SALDO DE LA CUENTA DE UTILIDAD FISCAL NETA ACTUALIZADO	0
UTILIDAD FISCAL NETA DEL EJERCICIO (UFIN)	0
DIVIDENDOS O UTILIDADES PERCIBIDOS DE OTRAS PERSONAS MORALES	0
INGRESOS, DIVIDENDOS O UTILIDADES SUJETOS A REGÍMENES FISCALES PREFERENTES (REFIPRES).	0
DIVIDENDOS O UTILIDADES PAGADOS CON LAS UTILIDADES DISTRIBUIDAS (UFIN)	0
UTILIDADES DISTRIBUIDAS POR REDUCCIÓN DE CAPITAL	0
CUENTA DE UTILIDAD FISCAL NETA	0
DIFERENCIA A DISMINUIR DE SALDO DE CUFIN DEL EJERCICIO	
CUENTA DE UTILIDAD FISCAL NETA AL TÉRMINO DEL EJERCICIO	0

¿CUENTA CON EL NÚMERO DE IDENTIFICACIÓN DEL ESQUEMA REPORTABLE?	NO

ESTADO DE SITUACION FINANCIERA AL 31 DE DICIEMBRE DE 2022
(CIFRAS EN PESOS MEXICANOS)

ACTIVO			
ACTIVO A CORTO PLAZO	**Notas**	**EJERCICIO FISCAL 2022**	**EJERCICIO FISCAL 2021**
Efectivo y equivalentes de efectivo		**178,612.00**	**194,378.00**
Efectivo y equivalentes de efectivo nacionales		178,612.00	194,378.00
Instrumentos financieros de negociación		**0.00**	**0.00**
Sin Inversiones en valores con Instituciones		0.00	0.00
Clientes		**23,719,814.00**	**19,805,649.00**
Clientes nacionales partes no relacionadas		23,719,814.00	19,805,649.00
Cuentas y documentos por cobrar		**0.00**	**0.00**
Sin Cuentas y documentos por cobrar		0.00	0.00
Deudores diversos		**2,815,478.00**	**3,197,091.00**
Deudores diversos partes no relacionadas nacionales		2,815,478.00	3,197,091.00
Estimación de cuentas incobrables		**0.00**	**0.00**
Impuesto por recuperar		**5,475,466.00**	**5,148,896.00**
Inventarios		**0.00**	**0.00**
Sin Inventarios		0.00	0.00
Pagos anticipados		**3,077,658.00**	**3,077,658.00**
Anticipo a proveedores nacionales partes no relacionadas		3,077,658.00	3,077,658.00
Activos disponibles para venta		**0.00**	**0.00**
Total de Activo a corto plazo		**35,267,028.00**	**31,423,672.00**
ACTIVO A LARGO PLAZO			
Propiedades, plantas y equipo		**6,742,436.00**	**7,515,850.00**
Terrenos		2,023,293.00	2,023,293.00
Maquinaria		11,586,266.00	11,586,266.00
Equipo de Transporte		7,443,707.00	7,443,707.00
Mobiliario y Equipo		172,114.00	172,114.00
Equipo de Computo		112,456.00	112,456.00
Depreciación de equipo de transporte		-6,081,856.00	-5,981,281.00
Depreciación de mobiliario y equipo		-99,807.00	-99,807.00
Depreciación de equipo de computo		-108,220.00	-108,220.00
Depreciación de maquinaria		-8,305,517.00	-7,632,678.00
Cuentas y documentos por cobrar a largo plazo		**0.00**	**0.00**
Sin Cuentas y documentos por cobrar a largo plazo		0.00	0.00
Anticipo a proveedores		**0.00**	**0.00**
Sin Anticipo a proveedores		0.00	0.00
Crédito mercantil		**0.00**	**0.00**
Activos intangibles		**0.00**	**0.00**
Sin Activos intangibles		0.00	0.00
Inversiones en asociadas		**0.00**	**0.00**
Instrumentos financieros por cobrar a largo plazo		**0.00**	**0.00**
Total de Activo a largo plazo		**6,742,436.00**	**7,515,850.00**
TOTAL DE ACTIVO		**42,009,464.00**	**38,939,522.00**

PASIVO			
PASIVO A CORTO PLAZO		**EJERCICIO FISCAL 2022**	**EJERCICIO FISCAL 2021**
Préstamos bancarios		**0.00**	**0.00**
Proveedores		**3,476,743.00**	**3,476,743.00**
Proveedores nacionales partes no relacionadas		3,476,743.00	3,476,743.00
Cuentas y documentos por pagar		**7,022,572.00**	**4,798,466.00**
Cuentas y documentos por pagar a partes no relacionadas nacionales		7,022,572.00	4,798,466.00
Instrumentos financieros		**0.00**	**0.00**
Sin Instrumentos financieros		0.00	0.00
Acreedores diversos		**0.00**	**0.00**
Sin Acreedores diversos		0.00	0.00
Impuestos a la utilidad por pagar		**0.00**	**0.00**
Anticipo de clientes		**0.00**	**0.00**
Sin Anticipo de clientes		0.00	0.00
Provisiones		**0.00**	**0.00**
Impuestos por pagar		**4,075,851.00**	**3,987,521.00**
Impuestos trasladados por cobrar		4,075,851.00	3,987,521.00
Total de Pasivo a corto plazo		**14,575,166.00**	**12,262,730.00**
PASIVO A LARGO PLAZO			
Cuentas y documentos por pagar a largo plazo		**0.00**	**0.00**
Sin Cuentas y documentos por pagar a largo plazo		0.00	0.00
Instrumentos financieros a largo plazo		**0.00**	**0.00**
Sin Instrumentos financieros a largo plazo		0.00	0.00
Rentas cobradas por anticipado		**0.00**	**0.00**
Aportaciones para futuros aumentos de capital		**0.00**	**0.00**
Impuesto a la utilidad diferido por pagar		**0.00**	**0.00**
Beneficio a empleados		**0.00**	**0.00**
Provisiones a largo plazo		**0.00**	**0.00**
Total de Pasivo a largo plazo		**0.00**	**0.00**
TOTAL DE PASIVO		**14,575,166.00**	**12,262,730.00**

CAPITAL			
CAPITAL CONTABLE		**EJERCICIO FISCAL 2022**	**EJERCICIO FISCAL 2021**
Capital Social		**100,000.00**	**100,000.00**
Capital social (aportaciones)		100,000.00	100,000.00
Utilidades acumuladas		**27,334,298.00**	**26,576,792.00**
Utilidades acumuladas		45,583,381.00	45,583,381.00
Pérdidas acumuladas		-18,249,083.00	-19,006,589.00
Otros resultados integrales		**0.00**	**0.00**
Participación controladora		**27,434,298.00**	**26,676,792.00**
Participación no controladora		**0.00**	**0.00**
TOTAL DE CAPITAL CONTABLE		**27,434,298.00**	**26,676,792.00**
TOTAL DE PASIVO Y CAPITAL CONTABLE		**42,009,464.00**	**38,939,522.00**

ESTADO DE RESULTADOS AL 31 DE DICIEMBRE DE 2022
(CIFRAS EN PESOS MEXICANOS)

	Notas	Partes Relacionadas	Partes No Relacionadas	Importe al 31 de diciembre de 2022	Importe al 31 de diciembre de 2021
Ventas y/o servicios nacionales		0.00	51,493,572.00	51,493,572.00	75,351,290.00
Ingresos Netos		**0.00**	**51,493,572.00**	**51,493,572.00**	**75,351,290.00**
Compras netas nacionales		0.00	39,949,404.00	39,949,404.00	67,931,550.00
Total de materiales utilizados o comercializados		**0.00**	**39,949,404.00**	**39,949,404.00**	**67,931,550.00**
Sin Costo de ventas		0.00	0.00	0.00	0.00
Costo de ventas		**0.00**	**39,949,404.00**	**39,949,404.00**	**67,931,550.00**
Sin Costo de servicios		0.00	0.00	0.00	0.00
Costo de servicios		**0.00**	**0.00**	**0.00**	**0.00**
Utilidad Bruta				**11,544,168.00**	**7,419,740.00**
Pérdida Bruta					
Gastos generales		0.00	10,691,039.00	10,691,039.00	8,000,641.00
Gastos de administración		0.00	95,623.00	95,623.00	19,507.00
Gastos de operación		**0.00**	**10,786,662.00**	**10,786,662.00**	**8,020,148.00**
Utilidad de operación				**757,506.00**	
Pérdida de operación					**600,408.00**
Sin Resultado Integral de Financiamiento		0.00	0.00	0.00	0.00
Resultado Integral de Financiamiento		**0.00**	**0.00**	**0.00**	**0.00**
Sin Participación en asociadas		0.00	0.00	0.00	0.00
Participación en asociadas		**0.00**	**0.00**	**0.00**	**0.00**
Utilidad antes de Impuestos a la utilidad				**757,506.00**	
Pérdida antes de Impuestos a la utilidad					**600,408.00**
Sin Impuestos a la utilidad		0.00	0.00	0.00	0.00
Impuestos a la utilidad		**0.00**	**0.00**	**0.00**	**0.00**
Utilidad de operaciones continuas				**757,506.00**	
Pérdida de operaciones continuas					**600,408.00**
Sin Operaciones discontinuadas		0.00	0.00	0.00	0.00
Operaciones discontinuadas		**0.00**	**0.00**	**0.00**	**0.00**
Utilidad neta				**757,506.00**	
Pérdida neta					**600,408.00**
Otros Resultados Integrales (ORI)					
Sin Otros Resultados Integrales				0.00	0.00
Otros Resultados Integrales (Suma)				**0.00**	**0.00**
Resultado Integral				**757,506.00**	**-600,408.00**
Participación no controladora				757,506.00	0.00
Utilidad neta atribuible a:				**757,506.00**	**0.00**
Participación no controladora				757,506.00	-600,408.00
Resultado integral atribuible a:				**757,506.00**	**-600,408.00**
Número de acciones				50.00	50.00
Utilidad básica por acción ordinaria				15,150.00	0.00

ESTADO DE FLUJO DE EFECTIVO DEL 01 AL 31 DE DICIEMBRE DE 2022
(CIFRAS EN PESOS MEXICANOS)

***Indique el método que utilizó para el Estado de Flujo de efectivo:** Indirecto

METODO INDIRECTO

	Notas	EJERCICIO FISCAL 2022	EJERCICIO FISCAL 2021
ACTIVIDADES DE OPERACIÓN			
Utilidad antes de impuestos a la utilidad		**757,506.00**	
Pérdida antes de impuestos a la utilidad			**600,408.00**
Partidas relacionadas con actividades de inversión		**773,414.00**	**585,280.00**
Depreciaciones y Amortizaciones		773,414.00	585,280.00
Partidas relacionadas con actividades de financiamiento		**0.00**	**0.00**
Sin Partidas relacionadas con actividades de financiamiento		0.00	0.00
Suma de partidas		**1,530,920.00**	**-15,128.00**
Partidas relacionadas con actividades de operación		**-3,914,165.00**	**-1,679,582.00**
Cobros a clientes		-3,914,165.00	-1,679,582.00
Flujos netos de efectivo de actividades de operación		**-2,383,245.00**	**-1,694,710.00**
ACTIVIDADES DE INVERSIÓN	**Notas**		
Actividades de inversión		**0.00**	**0.00**
Sin Actividades de inversión		0.00	0.00
Flujos netos de efectivo de actividades de inversión		**0.00**	**0.00**
Efectivo excedente para aplicar en actividades de financiamiento		**-2,383,245.00**	**-1,694,710.00**
ACTIVIDADES DE FINANCIAMIENTO	**Notas**		
Actividades de financiamiento		**2,367,479.00**	**1,759,564.00**
Otros pagos por actividades de financiamiento		2,367,479.00	1,759,564.00
Flujos netos de efectivo de actividades de financiamiento		**2,367,479.00**	**1,759,564.00**
Efectos por cambios en el valor del efectivo		**0.00**	**0.00**
Sin Efectos por cambios en el valor del efectivo		0.00	0.00
Total de efectos por cambios en el valor del efectivo		**0.00**	**0.00**
Incremento neto de efectivo y equivalente de efectivo		**-15,766.00**	**64,854.00**
Efectivo y equivalentes de efectivo al principio del periodo		**194,378.00**	**129,524.00**
Efectivo y equivalentes de efectivo al final del periodo		**178,612.00**	**194,378.00**

ESTADO DE CAMBIOS EN EL CAPITAL CONTABLE
(CIFRAS EN PESOS MEXICANOS)

Cambios en el capital en 2020	Notas	Capital social	Utilidad neta	Utilidades acumuladas	Pérdida neta	Pérdidas acumuladas	Resultado por conversión de operaciones extranjeras	Valuación de coberturas de flujos de efectivo	Participación en los ORI de asociadas	Total participación de la controladora	Participación de la no controladora	Total de capital contable
Saldos al 01 de enero de 2020 previamente reportados		100,000.00	0.00	45,583,381.00	-2,465,860.00	-15,940,321.00	0.00	0.00	0.00	27,277,200.00	0.00	27,277,200.00
Saldos al 01 de enero de 2021 ajustados		**100,000.00**	**0.00**	**45,583,381.00**	**-2,465,860.00**	**-15,940,321.00**	**0.00**	**0.00**	**0.00**	**27,277,200.00**	**0.00**	**27,277,200.00**
Cambios en el capital en 2021												
Sin Cambios en el capital		0.00	0.00	0.00	-600,408.00	0.00	0.00	0.00	0.00	-600,408.00	0.00	-600,408.00
Saldos al 31 de diciembre de 2021		**100,000.00**	**0.00**	**45,583,381.00**	**-3,066,268.00**	**-15,940,321.00**	**0.00**	**0.00**	**0.00**	**26,676,792.00**	**0.00**	**26,676,792.00**
Cambios en el capital en 2022												
Sin Cambios en el capital		0.00	757,506.00	0.00	0.00	0.00	0.00	0.00	0.00	757,506.00	0.00	757,506.00
Saldos al 31 de diciembre de 2022		**100,000.00**	**757,506.00**	**45,583,381.00**	**-3,066,268.00**	**-15,940,321.00**	**0.00**	**0.00**	**0.00**	**27,434,298.00**	**0.00**	**27,434,298.00**

CONCILIACIÓN ENTRE EL RESULTADO CONTABLE Y FISCAL PARA EFECTOS DEL IMPUESTO SOBRE LA RENTA
(CIFRAS EN PESOS MEXICANOS)

Concepto	Notas	EJERCICIO FISCAL 2022	EJERCICIO FISCAL 2021
Utilidad neta		**757,506.00**	
Pérdida neta			**600,408.00**
Efecto de la inflación		**0.00**	**0.00**
Resultado por posición monetaria favorable		**0.00**	**0.00**
Resultado por posición monetaria desfavorable		**0.00**	**0.00**
Utilidad neta histórica		**757,506.00**	
Pérdida neta histórica			**600,408.00**
Ingresos fiscales no contables		**0.00**	**0.00**
Sin Ingresos fiscales no contables		**0.00**	**0.00**
Total de Ingresos fiscales no contables		**0.00**	**0.00**
Deducciones contables no fiscales		**40,722,818.00**	**68,883,208.00**
Costo de ventas contable		**39,949,404.00**	**67,931,550.00**
Depreciación contable		**773,414.00**	**951,658.00**
Total de Deducciones contables no fiscales		**40,722,818.00**	**68,883,208.00**
Deducciones fiscales no contables		**42,329,882.00**	**70,320,657.00**
Costo de lo vendido fiscal		**39,949,404.00**	**67,931,550.00**
Depreciación fiscal		**912,883.00**	**1,048,444.00**
Ajuste anual por inflación deducible		**1,467,595.00**	**1,340,663.00**
Total de Deducciones fiscales no contables		**42,329,882.00**	**70,320,657.00**
Ingresos contables no fiscales		**0.00**	**1,724,821.00**
Otros ingresos contables no fiscales		**0.00**	**1,724,821.00**
Total de Ingresos contables no fiscales		**0.00**	**1,724,821.00**
Utilidad fiscal antes de pérdida de enajenación de acciones			
Pérdida fiscal antes de pérdida de enajenación de acciones		**849,558.00**	**3,762,678.00**
Pérdida en enajenación de acciones		0.00	0.00
Utilidad fiscal antes de PTU pagada en el ejercicio			
Pérdida fiscal antes de PTU pagada en el ejercicio		**849,558.00**	**3,762,678.00**
PTU pagada en el ejercicio		**0.00**	**0.00**
Utilidad fiscal del ejercicio			
Pérdida del ejercicio		**849,558.00**	**3,762,678.00**
Amortización de pérdidas de ejercicios anteriores		0.00	0.00
Resultado Fiscal		**0.00**	**0.00**

HACIENDA
SECRETARÍA DE HACIENDA Y CRÉDITO PÚBLICO

ACUSE DE RECIBO
Declaración Anual de Personas Morales

SAT
SERVICIO DE ADMINISTRACIÓN TRIBUTARIA

RFC: RCP020424DN4

Denominación o razón social: ROCA CONSTRUCCIONES Y PERFORACIONES SA DE CV

Tipo de declaración:	Normal		
Período de la declaración:	Del Ejercicio	**Ejercicio:**	2023
Fecha y hora de presentación:	26/03/2024 10:16	**Medio de presentación:**	Internet
Número de operación:	240900456695	**Vencimiento obligación:**	01/04/2024

Impuestos que declara:

Concepto de pago 1:	ISR PERSONAS MORALES
Impuesto a cargo:	0
Cantidad a cargo:	0
Cantidad a pagar:	0
Concepto presentado 2:	ESTADOS FINANCIEROS

Es recomendable verificar que el importe calculado de la parte actualizada esté correcto, en virtud de que puede haber cambiado el índice nacional de precios al consumidor y el cálculo debe estar basado en el último publicado.

Los datos personales son incorporados y protegidos en los sistemas del SAT, de conformidad con las disposiciones legales en la materia.

Para modificar o corregir datos personales visita sat.gob.mx.

Este acuse es emitido sin prejuzgar la veracidad de los datos asentados ni el cumplimiento dentro de los plazos establecidos. Quedan a salvo las facultades de revisión de la autoridad fiscal.

Sello digital :

dSJ9y9xYhwNql8OJPthuj2WVqgSE/NRw8KairS92Nf9ItfqIHtlkm4CDd9J0N9s5/eU2jKylgiTkF8hDvA+u66mK/O91bAfdF4h+
we5NkduSQHaWJ1qGNtTH2ExnGGRuMSkXy0sPcYfKeVjihoBHnBmdNGpPYdXWS3FlSvQBM8de0eeFJqtNxdjlKHxKsJbObNWJjjQO
G8vld2cb4V3VEh4Lf+Y/krRULZ7NiD97nSgkxo60ASf6KB+YXAp97HKRjg8qBTuFv99PHNowwbcIS50AEzJ3CvffvV4DznojlL6N
TNdjPefHL1ICW7ZdXTfu6DpDtZo+5zSLK8dzIMT3Mg==

HACIENDA
SECRETARÍA DE HACIENDA Y CRÉDITO PÚBLICO

DECLARACIÓN DEL EJERCICIO
ISR PERSONAS MORALES

SAT
SERVICIO DE ADMINISTRACIÓN TRIBUTARIA

RFC: RCP020424DN4
Denominación o razón social: ROCA CONSTRUCCIONES Y PERFORACIONES SA DE CV

Tipo de declaración: Normal
Período de la declaración: Del Ejercicio
Ejercicio: 2023
Número de operación: 240900456695
Fecha y hora de presentación: 26/03/2024 10:16
Vencimiento obligación: 01/04/2024

DATOS ADICIONALES

¿ESTÁS OBLIGADO A DICTAMINAR ESTADOS FINANCIEROS EN TÉRMINOS DEL 32-A DEL CFF?	No
¿OPTAS POR DICTAMINAR TUS ESTADOS FINANCIEROS EN TÉRMINOS DEL 32-A DEL CFF?	No
¿ESTÁS OBLIGADO A PRESENTAR LA INFORMACIÓN SOBRE TU SITUACIÓN FISCAL, DE ACUERDO AL ARTÍCULO 32-H DEL CFF?	No

INGRESOS

INGRESOS EXENTOS O NO ACUMULABLES	0

INGRESOS EXENTOS

TIPO DE INGRESO	IMPORTE
SIN INGRESOS EXENTOS	0
Total	**0**

INGRESOS NO ACUMULABLES

TIPO DE INGRESO	IMPORTE
SIN INGRESOS NO ACUMULABLES.	0
Total	**0**

TOTAL DE INGRESOS EXENTOS O NO ACUMULABLES	0
INGRESOS NOMINALES	114,863,601
IMPORTE POR DETALLAR	0
IMPORTE DETALLADO	114,863,601

INGRESOS NOMINALES

TIPO DE INGRESO	IMPORTE
VENTAS Y/O SERVICIOS NACIONALES	114,863,601

HACIENDA
SECRETARÍA DE HACIENDA Y CRÉDITO PÚBLICO

DECLARACIÓN DEL EJERCICIO
ISR PERSONAS MORALES

SAT
SERVICIO DE ADMINISTRACIÓN TRIBUTARIA

RFC: RCP020424DN4
Denominación o razón social: ROCA CONSTRUCCIONES Y PERFORACIONES SA DE CV

Tipo de declaración: Normal
Período de la declaración: Del Ejercicio
Ejercicio: 2023
Número de operación: 240900456695
Fecha y hora de presentación: 26/03/2024 10:16
Vencimiento obligación: 01/04/2024

INGRESOS

INGRESOS DE PAGOS PROVISIONALES

PERIODO	TOTAL DE INGRESOS	ESTATUS	N° DE OPERACIÓN DE DECLARACIÓN	FECHA DE PRESENTACIÓN DE LA DECLARACIÓN
ENERO	3,498,672	PRESENTADA CON PAGO EN CERO	230720227895	20/02/2023
FEBRERO	3,704,447	PRESENTADA CON PAGO EN CERO	240300025577	10/02/2024
MARZO	3,786,934	PRESENTADA CON PAGO EN CERO	240900199426	12/02/2024
ABRIL	2,676,753	PRESENTADA CON PAGO EN CERO	240860200965	12/02/2024
MAYO	31,795,529	PRESENTADA CON PAGO EN CERO	240480026755	12/02/2024
JUNIO	2,686,307	PRESENTADA CON PAGO EN CERO	240240189378	12/02/2024
JULIO	18,257,073	PRESENTADA CON PAGO EN CERO	240860202445	12/02/2024
AGOSTO	20,115,386	PRESENTADA CON PAGO EN CERO	240330200781	14/02/2024
SEPTIEMBRE	3,837,486	PRESENTADA CON PAGO EN CERO	240420224047	17/02/2024
OCTUBRE	5,061,804	PRESENTADA CON PAGO EN CERO	240980035512	20/02/2024
NOVIEMBRE	10,942,954	PRESENTADA CON PAGO EN CERO	240970028770	11/03/2024
DICIEMBRE	8,500,256	PRESENTADA CON PAGO EN CERO	240260070130	13/03/2024
Total	**114,863,601**			

IMPORTE DE LOS INGRESOS QUE SON CONSIDERADOS PARA EFECTOS DE ACUMULACIÓN, SOLO PERIODOS PAGADOS	114,863,601
AJUSTE ANUAL POR INFLACIÓN	0

AJUSTE ANUAL POR INFLACIÓN

¿LA DETERMINACIÓN DEL AJUSTE CORRESPONDE A UN EJERCICIO MENOR A 12 MESES?	NO

HACIENDA
SECRETARÍA DE HACIENDA Y CRÉDITO PÚBLICO

DECLARACIÓN DEL EJERCICIO
ISR PERSONAS MORALES

SAT
SERVICIO DE ADMINISTRACIÓN TRIBUTARIA

RFC: RCP020424DN4
Denominación o razón social: ROCA CONSTRUCCIONES Y PERFORACIONES SA DE CV

Tipo de declaración: Normal
Período de la declaración: Del Ejercicio
Ejercicio: 2023
Número de operación: 240900456695
Fecha y hora de presentación: 26/03/2024 10:16
Vencimiento obligación: 01/04/2024

INGRESOS

SALDO PROMEDIO ANUAL DE CRÉDITOS	33,380,017
SALDO PROMEDIO ANUAL DE DEUDAS	14,507,069
DIFERENCIA EN SALDOS PROMEDIO ANUAL DE CRÉDITOS	18,872,948
DIFERENCIA EN SALDOS PROMEDIO ANUAL DE DEUDAS	0
FACTOR DE AJUSTE ANUAL	0.0466
AJUSTE ANUAL POR INFLACIÓN ACUMULABLE	0
AJUSTE ANUAL POR INFLACIÓN DEDUCIBLE	879,479
¿TIENES INGRESOS QUE SOLO SE ACUMULAN EN LA DECLARACIÓN ANUAL?	NO
TOTAL DE INGRESOS ACUMULABLES	114,863,601

DEDUCCIONES AUTORIZADAS

SUELDOS, SALARIOS Y ASIMILADOS	1,067,294

DATOS DE COMPROBANTES DE PAGO DE NÓMINA

	Importe	Núm. de trabajadores
TOTAL DE NÓMINA	1,085,302	28

	Importe	ISR retenido	ISR enterado	Diferencia	Núm. de trabajadores
SUELDOS Y SALARIOS	1,085,302	50,676	50,678	0	28
ASIMILADOS A SALARIOS	0	0	0	0	0

DETERMINACIÓN DE LA NÓMINA A DEDUCIR

SUELDOS Y SALARIOS

HACIENDA
SECRETARÍA DE HACIENDA Y CRÉDITO PÚBLICO

DECLARACIÓN DEL EJERCICIO
ISR PERSONAS MORALES

SAT
SERVICIO DE ADMINISTRACIÓN TRIBUTARIA

RFC: RCP020424DN4
Denominación o razón social: ROCA CONSTRUCCIONES Y PERFORACIONES SA DE CV

Tipo de declaración: Normal
Período de la declaración: Del Ejercicio
Ejercicio: 2023
Número de operación: 240900456695
Fecha y hora de presentación: 26/03/2024 10:16
Vencimiento obligación: 01/04/2024

DEDUCCIONES AUTORIZADAS

NÓMINA POR SUELDOS Y SALARIOS, EXENTA	33,977
NÓMINA POR SUELDOS Y SALARIOS, GRAVADA	1,051,325
NÓMINA POR SUELDOS Y SALARIOS, TOTAL	1,085,302

TOTAL DE NÓMINA POR SUELDOS Y SALARIOS

MES	TOTAL DE NÓMINA	NÓMINA EXENTA	ISR RETENIDO	ISR ENTERADO	DIFERENCIA	NÚMERO DE TRABAJADORES	ESTATUS	N° DE OPERACIÓN DE DECLARACIÓN	FECHA DE PRESENTACIÓN DE LA DECLARACIÓN
ENERO	62,749	343	3,412	3,412	0	8	PRESENTADA PAGADA	230720227895	20/02/2023
FEBRERO	62,406	0	3,412	3,412	0	8	PRESENTADA PAGADA	230420364523	21/03/2023
MARZO	62,406	0	3,412	3,412	0	8	PRESENTADA PAGADA	230860535563	18/04/2023
ABRIL	73,504	0	4,169	4,169	0	8	PRESENTADA PAGADA	230290750847	24/05/2023
MAYO	56,402	0	3,284	3,284	0	7	PRESENTADA PAGADA	230450141088	26/06/2023
JUNIO	63,922	0	3,286	3,286	0	12	PRESENTADA PAGADA	230721015788	20/07/2023
JULIO	99,956	0	4,639	4,639	0	14	PRESENTADA PAGADA	230241115014	18/08/2023
AGOSTO	93,139	0	3,866	3,866	0	15	PRESENTADA PAGADA	230690263822	20/09/2023
SEPTIEMBRE	133,631	0	5,356	5,356	0	17	PRESENTADA PAGADA	230140318757	23/10/2023
OCTUBRE	98,500	0	4,153	4,153	0	17	PRESENTADA PAGADA	230390242820	22/11/2023
NOVIEMBRE	102,574	0	4,219	4,219	0	15	PRESENTADA PAGADA	230421686441	22/12/2023
DICIEMBRE	176,114	33,634	7,470	7,470	0	15	PRESENTADA PAGADA	240280017648	24/01/2024
Total	**1,085,302**	**33,977**	**50,676**	**50,678**	**(2)**	**28**			

HACIENDA
SECRETARÍA DE HACIENDA Y CRÉDITO PÚBLICO

DECLARACIÓN DEL EJERCICIO
ISR PERSONAS MORALES

SAT
SERVICIO DE ADMINISTRACIÓN TRIBUTARIA

RFC: RCP020424DN4
Denominación o razón social: ROCA CONSTRUCCIONES Y PERFORACIONES SA DE CV

Tipo de declaración: Normal
Período de la declaración: Del Ejercicio
Ejercicio: 2023
Número de operación: 240900456695
Fecha y hora de presentación: 26/03/2024 10:16
Vencimiento obligación: 01/04/2024

DEDUCCIONES AUTORIZADAS

IMPORTE DE LA NÓMINA CONSIDERADA COMO POSIBLE DEDUCCIÓN, SOLO PERIODOS PAGADOS	1,085,302
IMPORTE DE LA NÓMINA EXENTA CONSIDERADA COMO POSIBLE DEDUCCIÓN, SOLO PERIODOS PAGADOS	33,977
NÓMINA POR SUELDOS Y SALARIOS NO DEDUCIBLE, EXENTA	18,008
NÓMINA POR SUELDOS Y SALARIOS NO DEDUCIBLE, GRAVADA	0
NÓMINA POR SUELDOS Y SALARIOS NO DEDUCIBLE, TOTAL	18,008

NÓMINA POR SUELDOS Y SALARIOS NO DEDUCIBLE

	Exenta	Gravada	Total
PARTICIPACIÓN DE LOS TRABAJADORES EN LAS UTILIDADES	0	0	0
VIÁTICOS	0	0	0
OTROS CONCEPTOS NO DEDUCIBLES	0	0	0
SELECCIONA EL PORCENTAJE A APLICAR EN LA NÓMINA EXENTA	MONTO DEDUCIBLE AL 47% (PAGOS QUE SON INGRESOS EXENTOS PARA EL TRABAJADOR)		
NÓMINA EXENTA NO DEDUCIBLE	18,008		18,008
NÓMINA POR SUELDOS Y SALARIOS NO DEDUCIBLE	18,008	0	18,008

NÓMINA POR SUELDOS Y SALARIOS DEDUCIBLE. EXENTA	15,969
NÓMINA POR SUELDOS Y SALARIOS DEDUCIBLE. GRAVADA	1,051,325
NÓMINA POR SUELDOS Y SALARIOS DEDUCIBLE. TOTAL	1,067,294

ASIMILADOS A SALARIOS

NÓMINA POR ASIMILADOS A SALARIOS	0

TOTAL DE NÓMINA POR ASIMILADOS A SALARIOS

HACIENDA
SECRETARÍA DE HACIENDA Y CRÉDITO PÚBLICO

DECLARACIÓN DEL EJERCICIO
ISR PERSONAS MORALES

SAT
SERVICIO DE ADMINISTRACIÓN TRIBUTARIA

RFC: RCP020424DN4
Denominación o razón social: ROCA CONSTRUCCIONES Y PERFORACIONES SA DE CV

Tipo de declaración: Normal
Período de la declaración: Del Ejercicio
Ejercicio: 2023
Número de operación: 240900456695
Fecha y hora de presentación: 26/03/2024 10:16
Vencimiento obligación: 01/04/2024

DEDUCCIONES AUTORIZADAS

MES	TOTAL DE ASIMILADOS	ISR RETENIDO	ISR ENTERADO	DIFERENCIA	NÚMERO DE TRABAJADORES	ESTATUS	N° DE OPERACIÓN DE DECLARACIÓN	FECHA DE PRESENTACIÓN DE LA DECLARACIÓN
ENERO	0			0	0	NO PRESENTADA		
FEBRERO	0			0	0	NO PRESENTADA		
MARZO	0			0	0	NO PRESENTADA		
ABRIL	0			0	0	NO PRESENTADA		
MAYO	0			0	0	NO PRESENTADA		
JUNIO	0			0	0	NO PRESENTADA		
JULIO	0			0	0	NO PRESENTADA		
AGOSTO	0			0	0	NO PRESENTADA		
SEPTIEMBRE	0			0	0	NO PRESENTADA		
OCTUBRE	0			0	0	NO PRESENTADA		
NOVIEMBRE	0			0	0	NO PRESENTADA		
DICIEMBRE	0			0	0	NO PRESENTADA		
Total	**0**	**0**	**0**	**0**	**0**			

IMPORTE DE LA NÓMINA POR ASIMILADOS CONSIDERADA COMO POSIBLE DEDUCCIÓN, SOLO PERIODOS PAGADOS: 0

NÓMINA POR ASIMILADOS A SALARIOS NO DEDUCIBLE: 0

NÓMINA POR ASIMILADOS A SALARIOS NO DEDUCIBLE

VIÁTICOS: 0

HACIENDA
SECRETARÍA DE HACIENDA Y CRÉDITO PÚBLICO

DECLARACIÓN DEL EJERCICIO
ISR PERSONAS MORALES

SAT
SERVICIO DE ADMINISTRACIÓN TRIBUTARIA

RFC: RCP020424DN4
Denominación o razón social: ROCA CONSTRUCCIONES Y PERFORACIONES SA DE CV

Tipo de declaración: Normal
Período de la declaración: Del Ejercicio
Ejercicio: 2023
Número de operación: 240900456695
Fecha y hora de presentación: 26/03/2024 10:16
Vencimiento obligación: 01/04/2024

DEDUCCIONES AUTORIZADAS

ANTICIPOS Y RENDIMIENTOS DE SOCIEDADES CIVILES Y COOPERATIVAS	0
OTROS CONCEPTOS NO DEDUCIBLES	0
NÓMINA POR ASIMILADOS A SALARIOS NO DEDUCIBLE	0
NÓMINA POR ASIMILADOS A SALARIOS DEDUCIBLE	0

SUELDOS, SALARIOS Y ASIMILADOS A SALARIOS

NÓMINA POR SUELDOS Y SALARIOS DEDUCIBLE	1,067,294
NÓMINA POR ASIMILADOS A SALARIOS DEDUCIBLE	0
NÓMINA DEDUCIBLE	1,067,294
MANO DE OBRA A APLICAR EN COSTO DE LO VENDIDO	0

MANO DE OBRA A APLICAR EN COSTO DE LO VENDIDO

NÓMINA DE MANO DE OBRA DIRECTA DE FABRICACIÓN	0
NÓMINA DE MANO DE OBRA INDIRECTA DE FABRICACIÓN	0
MANO DE OBRA A APLICAR EN COSTO DE LO VENDIDO	0
SUELDOS, SALARIOS Y ASIMILADOS A DEDUCIR	1,067,294
SUELDOS, SALARIOS Y ASIMILADOS NO DEDUCIBLES	18,008

SUBSIDIO PARA EL EMPLEO

SUBSIDIO PAGADO EN NOMINA DEL EJERCICIO	89

SUBSIDIO PAGADO EN NÓMINA

PERIODO	MONTO
ENERO	0

HACIENDA
SECRETARÍA DE HACIENDA Y CRÉDITO PÚBLICO

DECLARACIÓN DEL EJERCICIO
ISR PERSONAS MORALES

SAT
SERVICIO DE ADMINISTRACIÓN TRIBUTARIA

RFC: RCP020424DN4
Denominación o razón social: ROCA CONSTRUCCIONES Y PERFORACIONES SA DE CV

Tipo de declaración: Normal
Período de la declaración: Del Ejercicio
Ejercicio: 2023
Número de operación: 240900456695
Fecha y hora de presentación: 26/03/2024 10:16
Vencimiento obligación: 01/04/2024

DEDUCCIONES AUTORIZADAS

PERIODO	MONTO
FEBRERO	0
MARZO	0
ABRIL	0
MAYO	0
JUNIO	17
JULIO	48
AGOSTO	0
SEPTIEMBRE	0
OCTUBRE	3
NOVIEMBRE	21
DICIEMBRE	0
Total	**89**

SUBSIDIO PAGADO DE EJERCICIOS ANTERIORES PENDIENTE DE APLICAR	0
SUBSIDIO PAGADO DEVUELTO POR LA AUTORIDAD	
TOTAL DE SUBSIDIO PARA EL EMPLEO DISPONIBLE	89
SUBSIDIO APLICADO EN PAGOS PROVISIONALES	0
SUBSIDIO APLICADO EN RETENCIONES DE SUELDOS, SALARIOS Y ASIMILADOS	48

DETALLE DE SUBSIDIO APLICADO EN RETENCIONES DE SUELDOS Y SALARIOS

PERIODO	MONTO	ESTATUS	N° DE OPERACIÓN DE DECLARACIÓN	FECHA DE PRESENTACIÓN DE LA DECLARACIÓN
ENERO		PRESENTADA PAGADA	230720227895	20/02/2023
FEBRERO		PRESENTADA PAGADA	230420364523	21/03/2023
MARZO		PRESENTADA PAGADA	230860535563	18/04/2023

HACIENDA
SECRETARÍA DE HACIENDA Y CRÉDITO PÚBLICO

DECLARACIÓN DEL EJERCICIO
ISR PERSONAS MORALES

SAT
SERVICIO DE ADMINISTRACIÓN TRIBUTARIA

RFC: RCP020424DN4
Denominación o razón social: ROCA CONSTRUCCIONES Y PERFORACIONES SA DE CV

Tipo de declaración: Normal
Período de la declaración: Del Ejercicio
Ejercicio: 2023
Número de operación: 240900456695
Fecha y hora de presentación: 26/03/2024 10:16
Vencimiento obligación: 01/04/2024

DEDUCCIONES AUTORIZADAS

PERIODO	MONTO	ESTATUS	N° DE OPERACIÓN DE DECLARACIÓN	FECHA DE PRESENTACIÓN DE LA DECLARACIÓN
ABRIL		PRESENTADA PAGADA	230290750847	24/05/2023
MAYO		PRESENTADA PAGADA	230450141088	26/06/2023
JUNIO		PRESENTADA PAGADA	230721015788	20/07/2023
JULIO	48	PRESENTADA PAGADA	230241115014	18/08/2023
AGOSTO		PRESENTADA PAGADA	230690263822	20/09/2023
SEPTIEMBRE		PRESENTADA PAGADA	230140318757	23/10/2023
OCTUBRE		PRESENTADA PAGADA	230390242820	22/11/2023
NOVIEMBRE		PRESENTADA PAGADA	230421686441	22/12/2023
DICIEMBRE		PRESENTADA PAGADA	240280017648	24/01/2024
Total	**48**			

SUBSIDIO APLICADO EN OTRAS RETENCIONES: 0

SUBSIDIO APLICADO EN OTRAS RETENCIONES

CONCEPTO	MONTO
ISR RETENCIONES POR SERVICIOS PROFESIONALES	0
ISR POR PAGOS POR CUENTA DE TERCEROS O RETENCIONES POR ARRENDAMIENTO DE INMUEBLES	0
Total	**0**

SUBSIDIO DISPONIBLE PARA SU APLICACIÓN: 41

GASTOS: 104,505,804

GASTOS

Concepto	Nómina	Importe
ANTICIPOS Y RENDIMIENTOS DE SOCIEDADES CIVILES Y COOPERATIVAS	0	
VIÁTICOS Y GASTOS DE VIAJE	0	

HACIENDA
SECRETARÍA DE HACIENDA Y CRÉDITO PÚBLICO

DECLARACIÓN DEL EJERCICIO
ISR PERSONAS MORALES

SAT
SERVICIO DE ADMINISTRACIÓN TRIBUTARIA

RFC: RCP020424DN4
Denominación o razón social: ROCA CONSTRUCCIONES Y PERFORACIONES SA DE CV

Tipo de declaración: Normal
Período de la declaración: Del Ejercicio
Ejercicio: 2023
Número de operación: 240900456695
Fecha y hora de presentación: 26/03/2024 10:16
Vencimiento obligación: 01/04/2024

DEDUCCIONES AUTORIZADAS

HONORARIOS PAGADOS A PERSONAS FÍSICAS / RESICO	1,904

HONORARIOS PAGADOS A PERSONAS FÍSICAS/RESICO

Mes	Importe de honorarios pagados a personas físicas o RESICO	ISR a cargo de retenciones por pago de honorarios o RESICO		Estatus	N° de operación de declaración	Fecha de presentación de la declaración
ENERO	320	320		PRESENTADA PAGADA	542334698	16/08/2023
		PARTE ACTUALIZADA	4			
		RECARGOS	33			
FEBRERO	79	79		PRESENTADA PAGADA	568181536	06/02/2024
		PARTE ACTUALIZADA	3			
		RECARGOS	14			
MARZO	92	92		PRESENTADA PAGADA	568184516	06/02/2024
		PARTE ACTUALIZADA	3			
		RECARGOS	15			
ABRIL				NO PRESENTADA		
MAYO	319	319		PRESENTADA PAGADA	568192233	06/02/2024
		PARTE ACTUALIZADA	11			
		RECARGOS	44			
JUNIO				NO PRESENTADA		
JULIO	30	30		PRESENTADA PAGADA	568197299	06/02/2024
		PARTE ACTUALIZADA	1			

HACIENDA
SECRETARÍA DE HACIENDA Y CRÉDITO PÚBLICO

DECLARACIÓN DEL EJERCICIO
ISR PERSONAS MORALES

SAT
SERVICIO DE ADMINISTRACIÓN TRIBUTARIA

RFC: RCP020424DN4
Denominación o razón social: ROCA CONSTRUCCIONES Y PERFORACIONES SA DE CV

Tipo de declaración: Normal
Período de la declaración: Del Ejercicio
Ejercicio: 2023
Número de operación: 240900456695
Fecha y hora de presentación: 26/03/2024 10:16
Vencimiento obligación: 01/04/2024

DEDUCCIONES AUTORIZADAS

HONORARIOS PAGADOS A PERSONAS FÍSICAS/RESICO

		RECARGOS 3				
AGOSTO	47	47	PRESENTADA PAGADA	568213834	06/02/2024	
		PARTE ACTUALIZADA 1				
		RECARGOS 4				
SEPTIEMBRE	776	776	PRESENTADA PAGADA	568234158	06/02/2024	
		PARTE ACTUALIZADA 13				
		RECARGOS 58				
OCTUBRE	15	15	PRESENTADA PAGADA	568235876	06/02/2024	
		RECARGOS 1				
NOVIEMBRE	221	221	PRESENTADA PAGADA	568237147	06/02/2024	
		PARTE ACTUALIZADA 2				
		RECARGOS 10				
DICIEMBRE	5	5	PRESENTADA PAGADA	568239192	06/02/2024	
TOTAL	1,904	1,904				

TOTAL DE HONORARIOS PAGADOS A PERSONAS FÍSICAS O RESICO, SOLO PERIODOS PAGADOS	1,904
TOTAL DE ISR A CARGO DE RETENCIONES POR PAGO DE HONORARIOS O RESICO, SOLO PERIODOS PAGADOS	1,904

HACIENDA
SECRETARÍA DE HACIENDA Y CRÉDITO PÚBLICO

DECLARACIÓN DEL EJERCICIO
ISR PERSONAS MORALES

SAT
SERVICIO DE ADMINISTRACIÓN TRIBUTARIA

RFC: RCP020424DN4
Denominación o razón social: ROCA CONSTRUCCIONES Y PERFORACIONES SA DE CV

Tipo de declaración: Normal
Período de la declaración: Del Ejercicio
Ejercicio: 2023
Número de operación: 240900456695
Fecha y hora de presentación: 26/03/2024 10:16
Vencimiento obligación: 01/04/2024

DEDUCCIONES AUTORIZADAS

USO O GOCE TEMPORAL DE BIENES PAGADOS A PERSONAS FÍSICAS	719

USO O GOCE TEMPORAL DE BIENES PAGADOS A PERSONAS FÍSICAS

Mes	Importe del pago por el uso o goce temporal de bienes inmuebles	ISR a cargo de retenciones por el uso o goce temporal de bienes inmuebles		Estatus	N° de operación de declaración	Fecha de presentación de la declaración
ENERO				NO PRESENTADA		
FEBRERO	320	320		PRESENTADA PAGADA	568181536	06/02/2024
		PARTE ACTUALIZADA	11			
		RECARGOS	58			
MARZO	37	37		PRESENTADA PAGADA	568184516	06/02/2024
		PARTE ACTUALIZADA	1			
		RECARGOS	6			
ABRIL	37	37		PRESENTADA PAGADA	568188362	06/02/2024
		PARTE ACTUALIZADA	1			
		RECARGOS	6			
MAYO	47	47		PRESENTADA PAGADA	568192233	06/02/2024
		PARTE ACTUALIZADA	2			
		RECARGOS	6			
JUNIO	37	37		PRESENTADA PAGADA	568194483	06/02/2024
		PARTE ACTUALIZADA	1			
		RECARGOS	4			

HACIENDA
SECRETARÍA DE HACIENDA Y CRÉDITO PÚBLICO

DECLARACIÓN DEL EJERCICIO
ISR PERSONAS MORALES

SAT
SERVICIO DE ADMINISTRACIÓN TRIBUTARIA

RFC: RCP020424DN4
Denominación o razón social: ROCA CONSTRUCCIONES Y PERFORACIONES SA DE CV

Tipo de declaración: Normal
Período de la declaración: Del Ejercicio
Ejercicio: 2023
Número de operación: 240900456695
Fecha y hora de presentación: 26/03/2024 10:16
Vencimiento obligación: 01/04/2024

DEDUCCIONES AUTORIZADAS

USO O GOCE TEMPORAL DE BIENES PAGADOS A PERSONAS FÍSICAS

JULIO	40	40	PRESENTADA PAGADA	568197299	06/02/2024	
		PARTE ACTUALIZADA	1			
		RECARGOS	4			
AGOSTO	40	40	PRESENTADA PAGADA	568213834	06/02/2024	
		PARTE ACTUALIZADA	1			
		RECARGOS	4			
SEPTIEMBRE	81	81	PRESENTADA PAGADA	568234158	06/02/2024	
		PARTE ACTUALIZADA	1			
		RECARGOS	6			
OCTUBRE			NO PRESENTADA			
NOVIEMBRE	40	40	PRESENTADA PAGADA	568237147	06/02/2024	
		RECARGOS	2			
DICIEMBRE	40	40	PRESENTADA PAGADA	568239192	06/02/2024	
		RECARGOS	1			
TOTAL	719	719				

TOTAL DE LOS IMPORTES DEL PAGO POR EL USO O GOCE TEMPORAL DE BIENES INMUEBLES, SOLO PAGADOS	719
TOTAL DE ISR A CARGO DE RETENCIONES POR EL USO O GOCE TEMPORAL DE BIENES INMUEBLES, SOLO PERIODOS PAGADOS	719

RFC: RCP020424DN4
Denominación o razón social: ROCA CONSTRUCCIONES Y PERFORACIONES SA DE CV

Tipo de declaración: Normal
Período de la declaración: Del Ejercicio
Ejercicio: 2023
Número de operación: 240900456695
Fecha y hora de presentación: 26/03/2024 10:16
Vencimiento obligación: 01/04/2024

DEDUCCIONES AUTORIZADAS

INTERESES NETOS	0

CONCEPTO	IMPORTE
COMBUSTIBLES Y LUBRICANTES	1,689,636
FLETES Y ACARREOS	4,587
PRIMAS POR SEGUROS O FIANZAS	1,091,444
GASTOS DE MANTENIMIENTO	1,774,834
GASTOS EN GENERAL	99,942,680

GASTOS	104,505,804
DEDUCCIONES RELACIONADAS CON LA NÓMINA	365,762

DEDUCCIONES RELACIONADAS CON LA NÓMINA

CONCEPTO	IMPORTE
APORTACIONES EFECTUADAS EN LOS TÉRMINOS DE LA LEY DEL INFONAVIT	134,596
APORTACIONES EFECTUADAS EN LOS TÉRMINOS DE LA LEY DEL SAR	71,396
CUOTAS PAGADAS POR LOS PATRONES AL INSTITUTO MEXICANO DEL SEGURO SOCIAL	159,770

TOTAL DE DEDUCCIONES RELACIONADAS CON LA NÓMINA	365,762
GASTOS RELACIONADOS A LA MANO DE OBRA	0
DEDUCCIONES AUTORIZADAS RELACIONADAS CON LA NÓMINA	365,762
DEDUCCIÓN DE INVERSIONES	900,815

DEDUCCIÓN DE INVERSIONES

RFC: RCP020424DN4
Denominación o razón social: ROCA CONSTRUCCIONES Y PERFORACIONES SA DE CV

Tipo de declaración: Normal
Período de la declaración: Del Ejercicio
Ejercicio: 2023
Número de operación: 240900456695
Fecha y hora de presentación: 26/03/2024 10:16
Vencimiento obligación: 01/04/2024

DEDUCCIONES AUTORIZADAS

DEPRECIACIÓN APLICADA	TIPO DE INVERSIÓN	SUBTIPO DE INVERSIÓN	MONTO DE LA INVERSIÓN	GASTOS RELACIONADOS	MONTO ORIGINAL DE LA INVERSIÓN	DEDUCCIÓN ACTUALIZADA
CONFORME AL TÍTULO II DE LA LISR	AUTOMÓVILES	AUTOMÓVILES, AUTOBUSES, CAMIONES DE CARGA, TRACTOCAMIONES, MONTACARGAS Y REMOLQUES	1,779,138	0	1,779,138	186,913
CONFORME AL TÍTULO II DE LA LISR	MAQUINARIA Y EQUIPO	INDUSTRIA DE LA CONSTRUCCIÓN, ACTIVIDADES DE AGRICULTURA, GANADERÍA, SILVICULTURA Y PESCA	5,748,395	0	5,748,395	713,902
Total					**7,527,533**	**900,815**

TOTALES DEDUCCIÓN DE INVERSIONES

TOTAL DE DEDUCCIÓN POR INVERSIONES	900,815
DEDUCCIÓN DE INVERSIONES PARA COSTO DE LO VENDIDO	0
DEDUCCIONES AUTORIZADAS POR INVERSIONES	900,815

COSTO DE LO VENDIDO

COSTO DE LO VENDIDO Y DETERMINACIÓN DEL COSTO DE PRODUCCIÓN

TIPO DE DETERMINACIÓN DEL COSTO	NO APLICA

AJUSTE ANUAL POR INFLACIÓN DEDUCIBLE 879,479

AJUSTE ANUAL POR INFLACIÓN

SALDO PROMEDIO ANUAL DE CRÉDITOS	33,380,017
SALDO PROMEDIO ANUAL DE DEUDAS	14,507,069
DIFERENCIA EN SALDOS PROMEDIO ANUAL DE CRÉDITOS	18,872,948
DIFERENCIA EN SALDOS PROMEDIO ANUAL DE DEUDA	0

HACIENDA
SECRETARÍA DE HACIENDA Y CRÉDITO PÚBLICO

DECLARACIÓN DEL EJERCICIO
ISR PERSONAS MORALES

SAT
SERVICIO DE ADMINISTRACIÓN TRIBUTARIA

RFC: RCP020424DN4
Denominación o razón social: ROCA CONSTRUCCIONES Y PERFORACIONES SA DE CV

Tipo de declaración: Normal
Período de la declaración: Del Ejercicio
Ejercicio: 2023
Número de operación: 240900456695
Fecha y hora de presentación: 26/03/2024 10:16
Vencimiento obligación: 01/04/2024

DEDUCCIONES AUTORIZADAS

FACTOR DE AJUSTE ANUAL	0.0466
AJUSTE ANUAL POR INFLACIÓN ACUMULABLE	0
AJUSTE ANUAL POR INFLACIÓN DEDUCIBLE	879,479
¿TIENES FACILIDADES ADMINISTRATIVAS O ESTÍMULOS DEDUCIBLES?	NO
TOTAL DE DEDUCCIONES AUTORIZADAS	107,719,154

DETERMINACIÓN

TOTAL DE INGRESOS ACUMULABLES	114,863,601
TOTAL DE DEDUCCIONES AUTORIZADAS	107,719,154
UTILIDAD FISCAL ANTES DE PTU	7,144,447
PTU PAGADA EN EL EJERCICIO	0
PTU TIMBRADA Y PAGADA A MAYO DEL EJERCICIO QUE DECLARA	0
PTU PENDIENTE DE APLICAR DEL EJERCICIO QUE DECLARA	0
TOTAL PTU PAGADA EN EL EJERCICIO	0
UTILIDAD FISCAL DEL EJERCICIO	7,144,447
PÉRDIDAS FISCALES DE EJERCICIOS ANTERIORES	7,144,447

PÉRDIDAS FISCALES DE EJERCICIOS ANTERIORES

LÍMITE DE PÉRDIDAS A APLICAR	7,144,447
MONTO POR APLICAR	7,144,447

HACIENDA
SECRETARÍA DE HACIENDA Y CRÉDITO PÚBLICO

DECLARACIÓN DEL EJERCICIO
ISR PERSONAS MORALES

SAT
SERVICIO DE ADMINISTRACIÓN TRIBUTARIA

RFC: RCP020424DN4
Denominación o razón social: ROCA CONSTRUCCIONES Y PERFORACIONES SA DE CV

Tipo de declaración: Normal
Período de la declaración: Del Ejercicio
Ejercicio: 2023
Número de operación: 240900456695
Fecha y hora de presentación: 26/03/2024 10:16
Vencimiento obligación: 01/04/2024

DETERMINACIÓN

ORIGEN DE LA PÉRDIDA	RFC ESCINDENTE	AÑO EN QUE SE GENERÓ LA PÉRDIDA	PÉRDIDAS PENDIENTES DE APLICAR	PÉRDIDA FISCAL ACTUALIZADA	POR APLICAR EN ESTE EJERCICIO	REMANENTE
PROPIA		2019	3,316,911	3,484,415	3,484,415	0

SEGUNDA ACTUALIZACIÓN

AÑO EN QUE SE ACTUALIZÓ POR ÚLTIMA VEZ	2022
MES EN QUE SE GENERÓ O SE ACTUALIZÓ POR ÚLTIMA VEZ LA PÉRDIDA	JUNIO
INPC DEL ÚLTIMO MES DE LA PRIMERA MITAD EN QUE SE APLICA O SE ACTUALIZA LA PÉRDIDA/MES	JUNIO/2023
INPC DEL ÚLTIMO MES DE LA PRIMERA MITAD EN QUE SE APLICA O SE ACTUALIZA LA PÉRDIDA/INPC	128.214
INPC DEL MES EN QUE SE GENERÓ O SE ACTUALIZÓ POR ÚLTIMA VEZ LA PÉRDIDA/MES	JUNIO/2022
INPC DEL MES EN QUE SE GENERÓ O SE ACTUALIZÓ POR ÚLTIMA VEZ LA PÉRDIDA/INPC	122.044
FACTOR DE ACTUALIZACIÓN DEL PERIODO	1.0505
PÉRDIDAS PENDIENTES DE APLICAR	3,316,911
PÉRDIDA ACTUALIZADA	3,484,415

ORIGEN DE LA PÉRDIDA	RFC ESCINDENTE	AÑO EN QUE SE GENERÓ LA PÉRDIDA	PÉRDIDAS PENDIENTES DE APLICAR	PÉRDIDA FISCAL ACTUALIZADA	POR APLICAR EN ESTE EJERCICIO	REMANENTE
PROPIA		2020	1,359,124	1,427,760	1,427,760	0

SEGUNDA ACTUALIZACIÓN

AÑO EN QUE SE ACTUALIZÓ POR ÚLTIMA VEZ	2022
MES EN QUE SE GENERÓ O SE ACTUALIZÓ POR ÚLTIMA VEZ LA PÉRDIDA	JUNIO

HACIENDA
SECRETARÍA DE HACIENDA Y CRÉDITO PÚBLICO

DECLARACIÓN DEL EJERCICIO
ISR PERSONAS MORALES

SAT
SERVICIO DE ADMINISTRACIÓN TRIBUTARIA

RFC: RCP020424DN4
Denominación o razón social: ROCA CONSTRUCCIONES Y PERFORACIONES SA DE CV

Tipo de declaración: Normal
Período de la declaración: Del Ejercicio
Ejercicio: 2023
Número de operación: 240900456695
Fecha y hora de presentación: 26/03/2024 10:16
Vencimiento obligación: 01/04/2024

DETERMINACIÓN

INPC DEL ÚLTIMO MES DE LA PRIMERA MITAD EN QUE SE APLICA O SE ACTUALIZA LA PÉRDIDA/MES	JUNIO/2023
INPC DEL ÚLTIMO MES DE LA PRIMERA MITAD EN QUE SE APLICA O SE ACTUALIZA LA PÉRDIDA/INPC	128.214
INPC DEL MES EN QUE SE GENERÓ O SE ACTUALIZÓ POR ÚLTIMA VEZ LA PÉRDIDA/MES	JUNIO/2022
INPC DEL MES EN QUE SE GENERÓ O SE ACTUALIZÓ POR ÚLTIMA VEZ LA PÉRDIDA/INPC	122.044
FACTOR DE ACTUALIZACIÓN DEL PERIODO	1.0505
PÉRDIDAS PENDIENTES DE APLICAR	1,359,124
PÉRDIDA ACTUALIZADA	1,427,760

ORIGEN DE LA PÉRDIDA	RFC ESCINDENTE	AÑO EN QUE SE GENERÓ LA PÉRDIDA	PÉRDIDAS PENDIENTES DE APLICAR	PÉRDIDA FISCAL ACTUALIZADA	POR APLICAR EN ESTE EJERCICIO	REMANENTE
PROPIA		2021	3,762,678	3,952,693	2,232,272	1,720,421

SEGUNDA ACTUALIZACIÓN

AÑO EN QUE SE ACTUALIZÓ POR ÚLTIMA VEZ	2022
MES EN QUE SE GENERÓ O SE ACTUALIZÓ POR ÚLTIMA VEZ LA PÉRDIDA	JUNIO
INPC DEL ÚLTIMO MES DE LA PRIMERA MITAD EN QUE SE APLICA O SE ACTUALIZA LA PÉRDIDA/MES	JUNIO/2023
INPC DEL ÚLTIMO MES DE LA PRIMERA MITAD EN QUE SE APLICA O SE ACTUALIZA LA PÉRDIDA/INPC	128.214
INPC DEL MES EN QUE SE GENERÓ O SE ACTUALIZÓ POR ÚLTIMA VEZ LA PÉRDIDA/MES	JUNIO/2022
INPC DEL MES EN QUE SE GENERÓ O SE ACTUALIZÓ POR ÚLTIMA VEZ LA PÉRDIDA/INPC	122.044
FACTOR DE ACTUALIZACIÓN DEL PERIODO	1.0505
PÉRDIDAS PENDIENTES DE APLICAR	3,762,678

HACIENDA
SECRETARÍA DE HACIENDA Y CRÉDITO PÚBLICO

DECLARACIÓN DEL EJERCICIO
ISR PERSONAS MORALES

SAT
SERVICIO DE ADMINISTRACIÓN TRIBUTARIA

RFC: RCP020424DN4
Denominación o razón social: ROCA CONSTRUCCIONES Y PERFORACIONES SA DE CV

Tipo de declaración: Normal
Período de la declaración: Del Ejercicio
Ejercicio: 2023
Número de operación: 240900456695
Fecha y hora de presentación: 26/03/2024 10:16
Vencimiento obligación: 01/04/2024

DETERMINACIÓN

PÉRDIDA ACTUALIZADA	3,952,693

ORIGEN DE LA PÉRDIDA	RFC ESCINDENTE	AÑO EN QUE SE GENERÓ LA PÉRDIDA	PÉRDIDAS PENDIENTES DE APLICAR	PÉRDIDA FISCAL ACTUALIZADA	POR APLICAR EN ESTE EJERCICIO	REMANENTE
PROPIA		2022	849,558	918,074		918,074

PRIMERA ACTUALIZACIÓN

AÑO DEL EJERCICIO ANTERIOR	2022
PRIMER MES DE LA SEGUNDA MITAD DEL EJERCICIO EN QUE SE GENERÓ LA PÉRDIDA	JULIO
INPC DEL ÚLTIMO MES DEL EJERCICIO EN EL QUE SE GENERÓ LA PÉRDIDA/MES	DICIEMBRE/2022
INPC DEL ÚLTIMO MES DEL EJERCICIO EN EL QUE SE GENERÓ LA PÉRDIDA/INPC	126.478
INPC DEL PRIMER MES DE LA SEGUNDA MITAD DEL EJERCICIO EN EL QUE SE GENERÓ LA PÉRDIDA/MES	JULIO/2022
INPC DEL PRIMER MES DE LA SEGUNDA MITAD DEL EJERCICIO EN EL QUE SE GENERÓ LA PÉRDIDA/INPC	122.948
FACTOR DE ACTUALIZACIÓN DEL PERIODO	1.0287
PÉRDIDAS PENDIENTES DE APLICAR	849,558
PÉRDIDA ACTUALIZADA	873,940

SEGUNDA ACTUALIZACIÓN

AÑO EN QUE SE ACTUALIZÓ POR ÚLTIMA VEZ	2022
MES EN QUE SE GENERÓ O SE ACTUALIZÓ POR ÚLTIMA VEZ LA PÉRDIDA	JUNIO
INPC DEL ÚLTIMO MES DE LA PRIMERA MITAD EN QUE SE APLICA O SE ACTUALIZA LA PÉRDIDA/MES	JUNIO/2023

HACIENDA
SECRETARÍA DE HACIENDA Y CRÉDITO PÚBLICO

DECLARACIÓN DEL EJERCICIO
ISR PERSONAS MORALES

SAT
SERVICIO DE ADMINISTRACIÓN TRIBUTARIA

RFC: RCP020424DN4
Denominación o razón social: ROCA CONSTRUCCIONES Y PERFORACIONES SA DE CV

Tipo de declaración: Normal
Período de la declaración: Del Ejercicio
Ejercicio: 2023
Número de operación: 240900456695
Fecha y hora de presentación: 26/03/2024 10:16
Vencimiento obligación: 01/04/2024

DETERMINACIÓN

INPC DEL ÚLTIMO MES DE LA PRIMERA MITAD EN QUE SE APLICA O SE ACTUALIZA LA PÉRDIDA/INPC	128.214
INPC DEL MES EN QUE SE GENERÓ O SE ACTUALIZÓ POR ÚLTIMA VEZ LA PÉRDIDA/MES	JUNIO/2022
INPC DEL MES EN QUE SE GENERÓ O SE ACTUALIZÓ POR ÚLTIMA VEZ LA PÉRDIDA/INPC	122.044
FACTOR DE ACTUALIZACIÓN DEL PERIODO	1.0505
PÉRDIDAS PENDIENTES DE APLICAR	873,940
PÉRDIDA ACTUALIZADA	918,074

ORIGEN DE LA PÉRDIDA	RFC ESCINDENTE	AÑO EN QUE SE GENERÓ LA PÉRDIDA	PÉRDIDAS PENDIENTES DE APLICAR	PÉRDIDA FISCAL ACTUALIZADA	POR APLICAR EN ESTE EJERCICIO	REMANENTE
Total			**9,288,271**	**9,782,942**	**7,144,447**	**2,638,495**

RESULTADO FISCAL	0
IMPUESTO CAUSADO DEL EJERCICIO	0
IMPUESTO SOBRE LA RENTA DEL EJERCICIO	0
IMPUESTO ACREDITABLE POR DIVIDENDOS O UTILIDADES DISTRIBUIDAS	0

IMPUESTO ACREDITABLE POR DIVIDENDOS O UTILIDADES DISTRIBUIDAS

LÍMITE DEL IMPUESTO ACREDITABLE POR DIVIDENDOS O UTILIDADES DISTRIBUIDAS	0
MONTO POR APLICAR	0

Ejercicio al que corresponde el dividendo o la utilidad distribuida	Total de dividendos pagado	ISR remanente o ISR por dividendos pagado	ISR por dividendos a acreditar	Remanente

HACIENDA
SECRETARÍA DE HACIENDA Y CRÉDITO PÚBLICO

DECLARACIÓN DEL EJERCICIO
ISR PERSONAS MORALES

SAT
SERVICIO DE ADMINISTRACIÓN TRIBUTARIA

RFC: RCP020424DN4
Denominación o razón social: ROCA CONSTRUCCIONES Y PERFORACIONES SA DE CV

Tipo de declaración: Normal
Período de la declaración: Del Ejercicio
Ejercicio: 2023
Número de operación: 240900456695
Fecha y hora de presentación: 26/03/2024 10:16
Vencimiento obligación: 01/04/2024

DETERMINACIÓN

TOTAL	0		0

DETALLE DE PAGO IMPUESTO ACREDITABLE POR DIVIDENDOS O UTILIDADES DISTRIBUIDAS

MES	ISR POR DIVIDENDOS	ESTATUS
ENERO		NO PRESENTADA
FEBRERO		NO PRESENTADA
MARZO		NO PRESENTADA
ABRIL		NO PRESENTADA
MAYO		NO PRESENTADA
JUNIO		NO PRESENTADA
JULIO		NO PRESENTADA
AGOSTO		NO PRESENTADA
SEPTIEMBRE		NO PRESENTADA
OCTUBRE		NO PRESENTADA
NOVIEMBRE		NO PRESENTADA
DICIEMBRE		NO PRESENTADA

IMPUESTO ACREDITABLE PAGADO EN EL EXTRANJERO: 0

IMPUESTO ACREDITABLE PAGADO EN EL EXTRANJERO

LÍMITE DE IMPUESTO PAGADO EN EL EXTRANJERO A APLICAR: 0

MONTO POR APLICAR: 0

ORIGEN DEL IMPUESTO ACREDITABLE PAGADO EN EL EXTRANJERO	RFC ESCINDENTE	AÑO EN QUE SE PAGÓ EL IMPUESTO DEL EJERCICIO	IMPUESTO PENDIENTE DE ACREDITAR	IMPUESTO PENDIENTE DE ACREDITAR ACTUALIZADO	IMPUESTO A ACREDITAR EN ESTE EJERCICIO	REMANENTE
PROPIA		2023	0	0		0

HACIENDA
SECRETARÍA DE HACIENDA Y CRÉDITO PÚBLICO

DECLARACIÓN DEL EJERCICIO
ISR PERSONAS MORALES

SAT
SERVICIO DE ADMINISTRACIÓN TRIBUTARIA

RFC: RCP020424DN4
Denominación o razón social: ROCA CONSTRUCCIONES Y PERFORACIONES SA DE CV

Tipo de declaración: Normal
Período de la declaración: Del Ejercicio
Ejercicio: 2023
Número de operación: 240900456695
Fecha y hora de presentación: 26/03/2024 10:16
Vencimiento obligación: 01/04/2024

DETERMINACIÓN

INPC DEL ÚLTIMO MES DE LA PRIMERA MITAD EN QUE SE APLICA O SE ACTUALIZA EL IMPUESTO ACREDITABLE PAGADO EN EL EXTRANJERO/MES	JUNIO/2023
INPC DEL ÚLTIMO MES DE LA PRIMERA MITAD EN QUE SE APLICA O SE ACTUALIZA EL IMPUESTO ACREDITABLE PAGADO EN EL EXTRANJERO/INPC	128.214

ORIGEN DEL IMPUESTO ACREDITABLE PAGADO EN EL EXTRANJERO	RFC ESCINDENTE	AÑO EN QUE SE PAGÓ EL IMPUESTO DEL EJERCICIO	IMPUESTO PENDIENTE DE ACREDITAR	IMPUESTO PENDIENTE DE ACREDITAR ACTUALIZADO	IMPUESTO A ACREDITAR EN ESTE EJERCICIO	REMANENTE
Total			**0**	**0**	**0**	**0**

PAGOS PROVISIONALES EFECTUADOS: 0

PAGOS PROVISIONALES EFECTUADOS

PERIODO	IMPUESTO A CARGO	ESTATUS	N° DE OPERACIÓN DE DECLARACIÓN	FECHA DE PRESENTACIÓN DE LA DECLARACIÓN
ENERO	0	PRESENTADA CON PAGO EN CERO	230720227895	20/02/2023

TOTAL DE CONTRIBUCIONES	0
TOTAL DE APLICACIONES	0
CANTIDAD A CARGO	0
CANTIDAD PAGADA	0

PERIODO	IMPUESTO A CARGO	ESTATUS	N° DE OPERACIÓN DE DECLARACIÓN	FECHA DE PRESENTACIÓN DE LA DECLARACIÓN
FEBRERO	0	PRESENTADA CON PAGO EN CERO	240300025577	10/02/2024

TOTAL DE CONTRIBUCIONES: 0

HACIENDA
SECRETARÍA DE HACIENDA Y CRÉDITO PÚBLICO

DECLARACIÓN DEL EJERCICIO
ISR PERSONAS MORALES

SAT
SERVICIO DE ADMINISTRACIÓN TRIBUTARIA

RFC: RCP020424DN4
Denominación o razón social: ROCA CONSTRUCCIONES Y PERFORACIONES SA DE CV

Tipo de declaración: Normal
Período de la declaración: Del Ejercicio
Ejercicio: 2023
Número de operación: 240900456695
Fecha y hora de presentación: 26/03/2024 10:16
Vencimiento obligación: 01/04/2024

DETERMINACIÓN

TOTAL DE APLICACIONES	0
CANTIDAD A CARGO	0
CANTIDAD PAGADA	0

PERIODO	IMPUESTO A CARGO	ESTATUS	N° DE OPERACIÓN DE DECLARACIÓN	FECHA DE PRESENTACIÓN DE LA DECLARACIÓN
MARZO	0	PRESENTADA CON PAGO EN CERO	240900199426	12/02/2024

TOTAL DE CONTRIBUCIONES	0
TOTAL DE APLICACIONES	0
CANTIDAD A CARGO	0
CANTIDAD PAGADA	0

PERIODO	IMPUESTO A CARGO	ESTATUS	N° DE OPERACIÓN DE DECLARACIÓN	FECHA DE PRESENTACIÓN DE LA DECLARACIÓN
ABRIL	0	PRESENTADA CON PAGO EN CERO	240860200965	12/02/2024

TOTAL DE CONTRIBUCIONES	0
TOTAL DE APLICACIONES	0
CANTIDAD A CARGO	0
CANTIDAD PAGADA	0

HACIENDA
SECRETARÍA DE HACIENDA Y CRÉDITO PÚBLICO

DECLARACIÓN DEL EJERCICIO
ISR PERSONAS MORALES

SAT
SERVICIO DE ADMINISTRACIÓN TRIBUTARIA

RFC: RCP020424DN4
Denominación o razón social: ROCA CONSTRUCCIONES Y PERFORACIONES SA DE CV

Tipo de declaración: Normal
Período de la declaración: Del Ejercicio
Ejercicio: 2023
Número de operación: 240900456695
Fecha y hora de presentación: 26/03/2024 10:16
Vencimiento obligación: 01/04/2024

DETERMINACIÓN

PERIODO	IMPUESTO A CARGO	ESTATUS	N° DE OPERACIÓN DE DECLARACIÓN	FECHA DE PRESENTACIÓN DE LA DECLARACIÓN
MAYO	0	PRESENTADA CON PAGO EN CERO	240480026755	12/02/2024

TOTAL DE CONTRIBUCIONES	0
TOTAL DE APLICACIONES	0
CANTIDAD A CARGO	0
CANTIDAD PAGADA	0

PERIODO	IMPUESTO A CARGO	ESTATUS	N° DE OPERACIÓN DE DECLARACIÓN	FECHA DE PRESENTACIÓN DE LA DECLARACIÓN
JUNIO	0	PRESENTADA CON PAGO EN CERO	240240189378	12/02/2024

TOTAL DE CONTRIBUCIONES	0
TOTAL DE APLICACIONES	0
CANTIDAD A CARGO	0
CANTIDAD PAGADA	0

PERIODO	IMPUESTO A CARGO	ESTATUS	N° DE OPERACIÓN DE DECLARACIÓN	FECHA DE PRESENTACIÓN DE LA DECLARACIÓN
JULIO	0	PRESENTADA CON PAGO EN CERO	240860202445	12/02/2024

TOTAL DE CONTRIBUCIONES	0
TOTAL DE APLICACIONES	0

HACIENDA
SECRETARÍA DE HACIENDA Y CRÉDITO PÚBLICO

DECLARACIÓN DEL EJERCICIO
ISR PERSONAS MORALES

SAT
SERVICIO DE ADMINISTRACIÓN TRIBUTARIA

RFC: RCP020424DN4
Denominación o razón social: ROCA CONSTRUCCIONES Y PERFORACIONES SA DE CV

Tipo de declaración: Normal
Período de la declaración: Del Ejercicio
Ejercicio: 2023
Número de operación: 240900456695
Fecha y hora de presentación: 26/03/2024 10:16
Vencimiento obligación: 01/04/2024

DETERMINACIÓN

CANTIDAD A CARGO: 0

CANTIDAD PAGADA: 0

PERIODO	IMPUESTO A CARGO	ESTATUS	N° DE OPERACIÓN DE DECLARACIÓN	FECHA DE PRESENTACIÓN DE LA DECLARACIÓN
AGOSTO	0	PRESENTADA CON PAGO EN CERO	240330200781	14/02/2024

TOTAL DE CONTRIBUCIONES: 0

TOTAL DE APLICACIONES: 0

CANTIDAD A CARGO: 0

CANTIDAD PAGADA: 0

PERIODO	IMPUESTO A CARGO	ESTATUS	N° DE OPERACIÓN DE DECLARACIÓN	FECHA DE PRESENTACIÓN DE LA DECLARACIÓN
SEPTIEMBRE	0	PRESENTADA CON PAGO EN CERO	240420224047	17/02/2024

TOTAL DE CONTRIBUCIONES: 0

TOTAL DE APLICACIONES: 0

CANTIDAD A CARGO: 0

CANTIDAD PAGADA: 0

PERIODO	IMPUESTO A CARGO	ESTATUS	N° DE OPERACIÓN DE DECLARACIÓN	FECHA DE PRESENTACIÓN DE LA DECLARACIÓN
OCTUBRE	0	PRESENTADA CON PAGO EN	240980035512	20/02/2024

HACIENDA
SECRETARÍA DE HACIENDA Y CRÉDITO PÚBLICO

DECLARACIÓN DEL EJERCICIO
ISR PERSONAS MORALES

SAT
SERVICIO DE ADMINISTRACIÓN TRIBUTARIA

RFC: RCP020424DN4
Denominación o razón social: ROCA CONSTRUCCIONES Y PERFORACIONES SA DE CV

Tipo de declaración: Normal
Período de la declaración: Del Ejercicio
Ejercicio: 2023
Número de operación: 240900456695
Fecha y hora de presentación: 26/03/2024 10:16
Vencimiento obligación: 01/04/2024

DETERMINACIÓN

PERIODO	IMPUESTO A CARGO	ESTATUS	N° DE OPERACIÓN DE DECLARACIÓN	FECHA DE PRESENTACIÓN DE LA DECLARACIÓN
		CERO		

TOTAL DE CONTRIBUCIONES	0
TOTAL DE APLICACIONES	0
CANTIDAD A CARGO	0
CANTIDAD PAGADA	0

PERIODO	IMPUESTO A CARGO	ESTATUS	N° DE OPERACIÓN DE DECLARACIÓN	FECHA DE PRESENTACIÓN DE LA DECLARACIÓN
NOVIEMBRE	0	PRESENTADA CON PAGO EN CERO	240970028770	11/03/2024

TOTAL DE CONTRIBUCIONES	0
TOTAL DE APLICACIONES	0
CANTIDAD A CARGO	0
CANTIDAD PAGADA	0

PERIODO	IMPUESTO A CARGO	ESTATUS	N° DE OPERACIÓN DE DECLARACIÓN	FECHA DE PRESENTACIÓN DE LA DECLARACIÓN
DICIEMBRE	0	PRESENTADA CON PAGO EN CERO	240260070130	13/03/2024

TOTAL DE CONTRIBUCIONES	0
TOTAL DE APLICACIONES	0
CANTIDAD A CARGO	0

HACIENDA
SECRETARÍA DE HACIENDA Y CRÉDITO PÚBLICO

DECLARACIÓN DEL EJERCICIO
ISR PERSONAS MORALES

SAT
SERVICIO DE ADMINISTRACIÓN TRIBUTARIA

RFC: RCP020424DN4
Denominación o razón social: ROCA CONSTRUCCIONES Y PERFORACIONES SA DE CV

Tipo de declaración: Normal
Período de la declaración: Del Ejercicio
Ejercicio: 2023
Número de operación: 240900456695
Fecha y hora de presentación: 26/03/2024 10:16
Vencimiento obligación: 01/04/2024

DETERMINACIÓN

CANTIDAD PAGADA: 0

PERIODO	IMPUESTO A CARGO	ESTATUS	N° DE OPERACIÓN DE DECLARACIÓN	FECHA DE PRESENTACIÓN DE LA DECLARACIÓN
Total	**0**			

IMPORTE DE PAGOS PROVISIONALES POR ACREDITAR, SOLO PERIODOS PAGADOS: 0

ISR PAGADO POR FIDEICOMISOS: 0

TOTAL DE PAGOS PROVISIONALES: 0

ISR RETENIDO AL CONTRIBUYENTE: 0

IMPUESTO RETENIDO AL CONTRIBUYENTE

PERIODO	MONTO	ESTATUS	N° DE OPERACIÓN DE DECLARACIÓN	FECHA DE PRESENTACIÓN DE LA DECLARACIÓN
ENERO	0	PRESENTADA CON PAGO EN CERO	230720227895	20/02/2023
FEBRERO	0	PRESENTADA CON PAGO EN CERO	240300025577	10/02/2024
MARZO	0	PRESENTADA CON PAGO EN CERO	240900199426	12/02/2024
ABRIL	0	PRESENTADA CON PAGO EN CERO	240860200965	12/02/2024
MAYO	0	PRESENTADA CON PAGO EN CERO	240480026755	12/02/2024
JUNIO	0	PRESENTADA CON PAGO EN CERO	240240189378	12/02/2024
JULIO	0	PRESENTADA CON PAGO EN CERO	240860202445	12/02/2024
AGOSTO	0	PRESENTADA CON PAGO EN CERO	240330200781	14/02/2024

HACIENDA
SECRETARÍA DE HACIENDA Y CRÉDITO PÚBLICO

DECLARACIÓN DEL EJERCICIO
ISR PERSONAS MORALES

SAT
SERVICIO DE ADMINISTRACIÓN TRIBUTARIA

RFC: RCP020424DN4
Denominación o razón social: ROCA CONSTRUCCIONES Y PERFORACIONES SA DE CV

Tipo de declaración: Normal
Período de la declaración: Del Ejercicio
Ejercicio: 2023
Número de operación: 240900456695
Fecha y hora de presentación: 26/03/2024 10:16
Vencimiento obligación: 01/04/2024

DETERMINACIÓN

PERIODO	MONTO	ESTATUS	N° DE OPERACIÓN DE DECLARACIÓN	FECHA DE PRESENTACIÓN DE LA DECLARACIÓN
SEPTIEMBRE	0	PRESENTADA CON PAGO EN CERO	240420224047	17/02/2024
OCTUBRE	0	PRESENTADA CON PAGO EN CERO	240980035512	20/02/2024
NOVIEMBRE	0	PRESENTADA CON PAGO EN CERO	240970028770	11/03/2024
DICIEMBRE	0	PRESENTADA CON PAGO EN CERO	240260070130	13/03/2024

TOTAL DE ISR RETENIDO, SOLO PERIODOS PAGADOS	0
ISR RETENIDO DE INGRESOS POR INICIO DE OPERACIONES	0
TOTAL DE RETENCIONES	0
ISR A CARGO DEL EJERCICIO	0
¿TE AUTORIZARON APLICAR UN COEFICIENTE DE UTILIDAD MENOR EN PAGOS PROVISIONALES AL DETERMINADO EN EL EJERCICIO?	NO

PAGO ISR PERSONAS MORALES

IMPUESTO A CARGO	0

DATOS ADICIONALES

COEFICIENTE DE UTILIDAD DEL EJERCICIO	0.0621
TOTAL DE INGRESOS ACUMULABLES	114,863,601
TOTAL DE DEDUCCIONES AUTORIZADAS	107,719,154
PTU PAGADA EN EL EJERCICIO	0
UTILIDAD FISCAL PARA COEFICIENTE DE UTILIDAD	7,144,447

HACIENDA
SECRETARÍA DE HACIENDA Y CRÉDITO PÚBLICO

DECLARACIÓN DEL EJERCICIO
ISR PERSONAS MORALES

SAT
SERVICIO DE ADMINISTRACIÓN TRIBUTARIA

RFC: RCP020424DN4
Denominación o razón social: ROCA CONSTRUCCIONES Y PERFORACIONES SA DE CV

Tipo de declaración: Normal
Período de la declaración: Del Ejercicio
Ejercicio: 2023
Número de operación: 240900456695
Fecha y hora de presentación: 26/03/2024 10:16
Vencimiento obligación: 01/04/2024

DATOS ADICIONALES

TOTAL DE INGRESOS ACUMULABLES	114,863,601
AJUSTE ANUAL POR INFLACIÓN ACUMULABLE	0
INGRESOS NOMINALES PARA COEFICIENTE DE UTILIDAD	114,863,601
UTILIDAD FISCAL PARA COEFICIENTE DE UTILIDAD	7,144,447
UTILIDAD BASE PARA COEFICIENTE DE UTILIDAD	7,144,447
INGRESOS NOMINALES PARA COEFICIENTE DE UTILIDAD	114,863,601
COEFICIENTE DE UTILIDAD	0.0621

¿ESTÁS OBLIGADO A CALCULAR Y PAGAR PTU DEL EJERCICIO QUE DECLARA?	NO
CUENTA DE CAPITAL DE APORTACIÓN (CUCA)	4,084,931

CUENTA DE CAPITAL DE APORTACIÓN (CUCA)

SALDO INICIAL DE LA CUCA	123,015
APORTACIONES DE CAPITAL	3,830,000
PRIMAS NETAS POR SUSCRIPCIÓN DE ACCIONES EFECTUADAS POR LOS SOCIOS O ACCIONISTAS	0
REDUCCIONES DE CAPITAL	50,000
RESULTADO	3,903,015
SALDO ACTUALIZADO DE LA CUCA AL 31 DE DICIEMBRE	4,084,931

CUENTA DE UTILIDAD FISCAL NETA (CUFIN)	0

CUENTA DE UTILIDAD FISCAL NETA (CUFIN)

UTILIDAD FISCAL NETA (UFIN)

HACIENDA
SECRETARÍA DE HACIENDA Y CRÉDITO PÚBLICO

DECLARACIÓN DEL EJERCICIO
ISR PERSONAS MORALES

SAT
SERVICIO DE ADMINISTRACIÓN TRIBUTARIA

RFC: RCP020424DN4
Denominación o razón social: ROCA CONSTRUCCIONES Y PERFORACIONES SA DE CV

Tipo de declaración: Normal
Período de la declaración: Del Ejercicio
Ejercicio: 2023
Número de operación: 240900456695
Fecha y hora de presentación: 26/03/2024 10:16
Vencimiento obligación: 01/04/2024

RESULTADO FISCAL DEL EJERCICIO	0
ISR DEL EJERCICIO PAGADO EN LOS TÉRMINOS DEL ARTÍCULO 9 LISR	0
IMPORTE DE LAS PARTIDAS NO DEDUCIBLES	0
MONTO A RESTAR DE LA UTILIDAD FISCAL NETA	0
DISMINUCIÓN POR ACREDITAMIENTO DEL ISR PAGADO POR DIVIDENDOS EN EL EJERCICIO	0
UFIN	0
DIFERENCIA A DISMINUIR DE SALDO DE CUFIN DE EJERCICIOS ANTERIORES ACTUALIZADO	0
UFIN DEL EJERCICIO	0
DIFERENCIA A DISMINUIR DE SALDO DE CUFIN DEL EJERCICIO	

DETERMINACIÓN DE LA CUFIN

SALDO DE LA CUENTA DE UTILIDAD FISCAL NETA ACTUALIZADO	0
UTILIDAD FISCAL NETA DEL EJERCICIO (UFIN)	0
DIVIDENDOS O UTILIDADES PERCIBIDOS DE OTRAS PERSONAS MORALES	0
INGRESOS, DIVIDENDOS O UTILIDADES SUJETOS A REGÍMENES FISCALES PREFERENTES (REFIPRES).	0
DIVIDENDOS O UTILIDADES PAGADOS CON LAS UTILIDADES DISTRIBUIDAS (UFIN)	0
UTILIDADES DISTRIBUIDAS POR REDUCCIÓN DE CAPITAL	0
CUENTA DE UTILIDAD FISCAL NETA	0
DIFERENCIA A DISMINUIR DE SALDO DE CUFIN DEL EJERCICIO	0
CUENTA DE UTILIDAD FISCAL NETA AL TÉRMINO DEL EJERCICIO	0
DIFERENCIA A DISMINUIR DE SALDOS DE CUFIN DE EJERCICIOS POSTERIORES	

HACIENDA
SECRETARÍA DE HACIENDA Y CRÉDITO PÚBLICO

DECLARACIÓN DEL EJERCICIO
ISR PERSONAS MORALES

SAT
SERVICIO DE ADMINISTRACIÓN TRIBUTARIA

RFC: RCP020424DN4
Denominación o razón social: ROCA CONSTRUCCIONES Y PERFORACIONES SA DE CV

Tipo de declaración: Normal
Período de la declaración: Del Ejercicio
Ejercicio: 2023
Número de operación: 240900456695
Fecha y hora de presentación: 26/03/2024 10:16
Vencimiento obligación: 01/04/2024

¿CUENTA CON ALGÚN ESQUEMA REPORTABLE?	NO
INDICA SI TE DEDICAS EXCLUSIVAMENTE A LA GENERACIÓN DE ENERGÍA PROVENIENTE DE FUENTES RENOVABLES O DE SISTEMAS DE COGENERACIÓN DE ELECTRICIDAD EFICIENTE	NO

HACIENDA

Estados Financieros

SAT

RFC: RCP020424DN4
Denominación o razón social: ROCA CONSTRUCCIONES Y PERFORACIONES

Ejercicio: 2023
Tipo de declaración: Normal

Fecha y hora de presentación: 26/03/2024 10:16
Número de operación: 240900456695

ESTADO DE SITUACIÓN FINANCIERA AL CIERRE DEL PERIODO 2023
(CIFRAS EN PESOS MEXICANOS)

ACTIVO			
ACTIVO A CORTO PLAZO	Notas	EJERCICIO FISCAL 2023	EJERCICIO FISCAL 2022
Efectivo y equivalentes de efectivo		**369,639.00**	**178,612.00**
Efectivo y equivalentes de efectivo nacionales		369,639.00	178,612.00
Instrumentos financieros de negociación			
Clientes		**39,386,226.00**	**23,719,814.00**
Clientes nacionales partes no relacionadas		39,386,226.00	23,719,814.00
Cuentas y documentos por cobrar			
Deudores diversos		**4,258,284.00**	**2,815,478.00**
Deudores diversos partes no relacionadas nacionales		4,258,284.00	2,815,478.00
Estimación de cuentas incobrables			
Impuesto por recuperar		**7,421,926.00**	**5,475,466.00**
Inventarios			
Pagos anticipados		**3,077,658.00**	**3,077,658.00**
Anticipo a proveedores nacionales partes no relacionadas		3,077,658.00	3,077,658.00
Activos disponibles para venta			
Otros activos a corto plazo			
Total de Activo a corto plazo		**54,513,733.00**	**35,267,028.00**
ACTIVO A LARGO PLAZO			
Propiedades, plantas y equipo		**12,612,246.00**	**6,742,436.00**
Mobiliario y Equipo		172,114.00	172,114.00
Terrenos		2,023,293.00	2,023,293.00
Equipo de Transporte		14,609,657.00	7,443,707.00
Maquinaria		11,586,266.00	11,586,266.00
Equipo de Computo		112,456.00	112,456.00
Depreciación de equipo de transporte		-6,803,157.00	-6,081,856.00
Depreciación de equipo de computo		-108,220.00	-108,220.00
Depreciación de mobiliario y equipo		-99,807.00	-99,807.00
Depreciación de maquinaria		-8,880,356.00	-8,305,517.00
Cuentas y documentos por cobrar a largo plazo			
Anticipo a proveedores			
Crédito mercantil			
Activos intangibles			
Inversiones en asociadas			
Instrumentos financieros por cobrar a largo plazo			
Otros activos a largo plazo			
Total de Activo a largo plazo		**12,612,246.00**	**6,742,436.00**
TOTAL DE ACTIVO		67,125,979.00	42,009,464.00

PASIVO			
PASIVO A CORTO PLAZO		EJERCICIO FISCAL 2023	EJERCICIO FISCAL 2022
Préstamos bancarios			
Proveedores		**3,476,743.00**	**3,476,743.00**
Proveedores nacionales partes no relacionadas		3,476,743.00	3,476,743.00
Cuentas y documentos por pagar		**16,017,790.00**	**7,022,572.00**
Cuentas y documentos por pagar a partes no relacionadas nacionales		16,017,790.00	7,022,572.00
Instrumentos financieros			
Acreedores diversos			
Impuestos a la utilidad por pagar			
Anticipo de clientes			
Provisiones			
Impuestos por pagar		**8,838,546.00**	**4,075,851.00**
Impuestos trasladados por cobrar		8,838,546.00	4,075,851.00
Otros pasivos a corto plazo			
Total de Pasivo a corto plazo		**28,333,079.00**	**14,575,166.00**
PASIVO A LARGO PLAZO			
Cuentas y documentos por pagar a largo plazo			
Instrumentos financieros a largo plazo			
Rentas cobradas por anticipado			
Aportaciones para futuros aumentos de capital			
Impuesto a la utilidad diferido por pagar			
Beneficio a empleados			
Provisiones a largo plazo			
Otros pasivos a largo plazo			
Total de Pasivo a largo plazo		**0.00**	**0.00**
TOTAL DE PASIVO		28,333,079.00	14,575,166.00

CAPITAL			
CAPITAL CONTABLE		EJERCICIO FISCAL 2023	EJERCICIO FISCAL 2022
Capital Social		**3,830,000.00**	**100,000.00**
Capital social (aportaciones)		3,830,000.00	100,000.00
Aportaciones para futuros aumentos de capital			
Reserva Legal			
Exceso en la actualización del capital			
Insuficiencia en la actualización del capital			
Reservas de capital			

Prima en venta de acciones		**34,962,900.00**	**27,334,298.00**
Utilidades acumuladas		-18,249,083.00	-18,249,083.00
Pérdidas acumuladas		53,211,983.00	45,583,381.00
Utilidades acumuladas			
Otros resultados integrales		**38,792,900.00**	**27,434,298.00**
Participación controladora			
Participación no controladora		**38,792,900.00**	**27,434,298.00**
TOTAL DE CAPITAL CONTABLE			
TOTAL DE PASIVO Y CAPITAL CONTABLE		**67,125,979.00**	**42,009,464.00**

HACIENDA

Estados Financieros

SAT

RFC: RCP020424DN4
Denominación o razón social: ROCA CONSTRUCCIONES Y PERFORACIONES

Ejercicio: 2023
Tipo de declaración: Normal

Fecha y hora de presentación: 26/03/2024 10:16
Número de operación: 240900456695

ESTADO DE RESULTADOS AL CIERRE DEL PERIODO 2023
(CIFRAS EN PESOS MEXICANOS)

	Notas	Partes Relacionadas	Partes No Relacionadas	Importe al cierre del periodo 2023	Importe al cierre del periodo 2022
Ventas y/o servicios nacionales		0.00	114,863,601.00	114,863,601.00	51,493,572.00
Ingresos Netos		**0.00**	**114,863,601.00**	**114,863,601.00**	**51,493,572.00**
Compras netas nacionales		0.00	96,362,769.00	96,362,769.00	39,949,404.00
Total de materiales utilizados o comercializados		**0.00**	**96,362,769.00**	**96,362,769.00**	**39,949,404.00**
Otros costos		0.00	0.00	0.00	0.00
Costo de ventas		**0.00**	**96,362,769.00**	**96,362,769.00**	**39,949,404.00**
Costo de servicios					
Utilidad Bruta				**18,500,832.00**	**11,544,168.00**
Pérdida Bruta					
Gastos de administración		0.00	448,013.00	448,013.00	95,623.00
Gastos generales		0.00	10,424,218.00	10,424,218.00	10,691,039.00
Gastos de operación		**0.00**	**10,872,231.00**	**10,872,231.00**	**10,786,662.00**
Utilidad de operación				**7,628,601.00**	**757,506.00**
Pérdida de operación					
Resultado integral de Financiamiento					
Participación en asociadas					
Utilidad antes de impuestos a la utilidad				**7,628,601.00**	**757,506.00**
Pérdida antes de impuestos a la utilidad					
Impuestos a la utilidad					
Utilidad de operaciones continuas				**7,628,601.00**	**757,506.00**
Pérdida de operaciones continuas					
Operaciones discontinuadas					
Utilidad neta				**7,628,601.00**	**757,506.00**
Pérdida neta					
Otros Resultados Integrales (ORI)					
Otros Resultados Integrales (Suma)					
Resultado integral				**7,628,601.00**	**757,506.00**
Participación no controladora				7,628,601.00	757,506.00
Utilidad neta atribuible a:				**7,628,601.00**	**757,506.00**
Participación no controladora				7,628,601.00	757,506.00
Resultado integral atribuible a:				**7,628,601.00**	**757,506.00**
Número de acciones				3,830,000.00	50.00
Utilidad básica por acción ordinaria				2.00	15,150.00

HACIENDA

Estados Financieros

SAT

RFC: RCP020424DN4
Denominación o razón social: ROCA CONSTRUCCIONES Y PERFORACIONES

Ejercicio: 2023
Tipo de declaración: Normal

Fecha y hora de presentación: 26/03/2024 10:16
Número de operación: 240900456695

CONCILIACIÓN ENTRE EL RESULTADO CONTABLE Y FISCAL PARA EFECTOS DEL IMPUESTO SOBRE LA RENTA (CIFRAS EN PESOS MEXICANOS)

Concepto	Notas	EJERCICIO FISCAL 2023	EJERCICIO FISCAL 2022
Utilidad neta		**7,628,601.00**	**757,506.00**
Pérdida neta			
Efecto de la inflación			
Resultado por posición monetaria favorable			
Resultado por posición monetaria desfavorable			
Utilidad neta histórica		**7,628,601.00**	**757,506.00**
Pérdida neta histórica			
Ingresos fiscales no contables			
Total de Ingresos fiscales no contables			
Deducciones contables no fiscales		**97,658,909.00**	**40,722,818.00**
Costo de ventas contable		96,362,769.00	39,949,404.00
Depreciación contable		1,296,140.00	773,414.00
Total de Deducciones contables no fiscales		**97,658,909.00**	**40,722,818.00**
Deducciones fiscales no contables		**98,143,063.00**	**42,329,882.00**
Ajuste anual por inflación deducible		879,479.00	1,467,595.00
Costo de lo vendido fiscal		96,362,769.00	39,949,404.00
Depreciación fiscal		900,815.00	912,883.00
Total de Deducciones fiscales no contables		**98,143,063.00**	**42,329,882.00**
Ingresos contables no fiscales			
Total de Ingresos contables no fiscales			
Utilidad fiscal antes de pérdida de enajenación de acciones		**7,144,447.00**	
Pérdida fiscal antes de pérdida de enajenación de acciones			**849,558.00**
Pérdida en enajenación de acciones			
Utilidad fiscal antes de PTU pagada en el ejercicio		**7,144,447.00**	
Pérdida fiscal antes de PTU pagada en el ejercicio			**849,558.00**
PTU pagada en el ejercicio		**0.00**	**0.00**
Utilidad fiscal del ejercicio		**7,144,447.00**	
Pérdida del ejercicio			**849,558.00**
Amortización de pérdidas de ejercicios anteriores		7,144,447.00	0.00
Resultado Fiscal		**0.00**	**0.00**

ROCA CONSTRUCCIONES Y PERFORACIONES S.A. DE C.V.

BALANCE GENERAL

Al 31/DICIEMBRE/2022

ACTIVO

Circulante		
BANCOS	178,612.00	
CLIENTES	23,719,814.00	
DEUDORES DIVERSOS	2,815,478.00	
IMPUESTOS POR RECUPERAR	5,475,466.00	
PAGOS ANTICIPADOS	3,077,658.00	
		35,267,028.00
Fijo		
TERRENOS	2,023,293.00	
MAQ. Y EQUIPO	11,586,266.00	
DEP. ACUM. DE MAQ. Y EUIPO	8,305,517.00	
EQUIPO DE TRANSPORTE	7,443,707.00	
DEP. ACUM. EQ. DE TRANSPORTE	6,081,856.00	
MOBILIARIO Y EQUIPO	172,114.00	
DEP. ACUM. MOBILIARIO Y EQUIPO	99,807.00	
EQUIPO DE COMPUTO	112,456.00	
DEP. ACUM. EQUIPO DE COMPUTO	108,220.00	
		6,742,436.00
		42,009,464.00

ING. RICARDO CAMACHO MACIAS
REPRESENTANTE LEGAL

C.P. EDUARDO REYES ORTIZ
CONTADOR PÚBLICO CED. PROF. 13037202

"BAJO PROTESTA DE DECIR VERDAD, MANIFIESTO QUE LAS CIFRAS CONTENIDAS EN ESTOS ESTADOS FINANCIEROS SON VERACES Y CONTIENEN TODA LA INFORMACION REFERENTE A LA SITUACION FINANCIERA Y/O LOS RESULTADOS DE LA EMPRESA Y AFIRMO QUE SOY LEGALMENTE RESPONSABLE DE LA AUTENTICIDAD Y VERACIDAD DE LA MISMA, ASUMIENDO ASI MISMO, TODO TIPO DE RESPONSABILIDAD DERIVADA DE CUALQUIER DECLARACION EN FALSO SOBRE LAS MISMAS."

ROCA CONSTRUCCIONES Y PERFORACIONES S.A. DE C.V.

BALANCE GENERAL

Al 31/DICIEMBRE/2022

PASIVO

Circulante

PROVEEDORES	3,476,743.00	
DOCUMENTOS X PAGAR	7,022,572.00	
IMPUESTOS POR PAGAR	4,075,851.00	
		14,575,166.00

No circulante

CAPITAL		**0.00**
		14,575,166.00
CAPITAL SOCIAL	100,000.00	
UTILIDADES ACUMULADAS	45,583,381.00	
PERDIDAS ACUMULADAS	-18,249,083.00	

	27,434,298.00
TOTAL PASIVO Y CAPITAL	**42,009,464.00**

ING. RICARDO CAMACHO MACIAS
REPRESENTANTE LEGAL

C.P. EDUARDO REYES ORTIZ
CONTADOR PÚBLICO CED. PROF. 13037202

"BAJO PROTESTA DE DECIR VERDAD, MANIFIESTO QUE LAS CIFRAS CONTENIDAS EN ESTOS ESTADOS FINANCIEROS SON VERACES Y CONTIENEN TODA LA INFORMACION REFERENTE A LA SITUACION FINANCIERA Y/O LOS RESULTADOS DE LA EMPRESA Y AFIRMO QUE SOY LEGALMENTE RESPONSABLE DE LA AUTENTICIDAD Y VERACIDAD DE LA MISMA, ASUMIENDO ASI MISMO, TODO TIPO DE RESPONSABILIDAD DERIVADA DE CUALQUIER DECLARACION EN FALSO SOBRE LAS MISMAS."

ROCA CONSTRUCCIONES Y PERFORACIONES S.A. DE C.V.

ESTADO DE RESULTADOS

01/ENERO/2022 al 31/DICIEMBRE/2022

	Período		Ejercicio	
VENTAS CONTABLES		00.00		00.00
VENTAS FISCALES	51,493,572.00	100.00	51,493,572.00	100.00
	51,493,572.00	**100.00**	**51,493,572.00**	**100.00**
COSTO DE VENTAS	39,949,404.00	77.58	39,949,404.00	77.58
	39,949,404.00	**77.58**	**39,949,404.00**	**77.58**
Utilidad bruta	**11,544,168.00**	**22.42**	**11,544,168.00**	**22.42**
Gastos				
GASTOS GENERALES				
DEPRECIACION CONTABLE	10,691,039.00	20.76	10,691,039.00	20.76
	10,691,039.00	**20.76**	**10,691,039.00**	**20.76**
Utilidad de operación	**853,129.00**	**01.66**	**853,129.00**	**01.66**
GASTOS DE OPERACIÓN	95,623.00	0.19	95,623.00	0.19
Utilidad antes de impuestos	**757,506.00**	**1.47**	**757,506.00**	**1.47**

ING. RICARDO CAMACHO MACIAS
REPRESENTANTE LEGAL

C.P. EDUARDO REYES ORTIZ
CONTADOR PÚBLICO CED. PROF. 13037202

"BAJO PROTESTA DE DECIR VERDAD, MANIFIESTO QUE LAS CIFRAS CONTENIDAS EN ESTOS ESTADOS FINANCIEROS SON VERACES Y CONTIENEN TODA LA INFORMACION REFERENTE A LA SITUACION FINANCIERA Y/O LOS RESULTADOS DE LA EMPRESA Y AFIRMO QUE SOY LEGALMENTE RESPONSABLE DE LA AUTENTICIDAD Y VERACIDAD DE LA MISMA, ASUMIENDO ASI MISMO, TODO TIPO DE RESPONSABILIDAD DERIVADA DE CUALQUIER DECLARACION EN FALSO SOBRE LAS MISMAS."

ROCA CONSTRUCCIONES Y PERFORACIONES S.A. DE C.V.

RAZONES FINANCIERAS AL 31 DE DICIEMBRE DEL 2022

RAZÓN DE CAPITAL DE TRABAJO

ACTIVO CIRCULANTE / PASIVO CIRCULANTE

$$\frac{35,267,028.00}{14,575,166.00} = 2.419665615$$

RAZÓN SEVERA O PRUEBA DE ÁCIDO

ACTIVO CIRCULANTE - INVENTARIOS / PASIVO CIRCULANTE

$$\frac{35,267,028.00}{14,575,166.00} = 2.419665615$$

RAZÓN DE LIQUIDEZ O PAGO INMEDIATO

EFECTIVO / PASIVO CIRCULANTE

$$\frac{178,612.00}{14,575,166.00} = 0.012254543$$

RAZÓN DE ENDEUDAMIENTO

PASIVO TOTAL / ACTIVO TOTAL

$$\frac{14,575,166.00}{42,009,464.00} = 0.346949583$$

RAZÓN ENTRE INVERSIÓN Y CAPITAL CONTABLE

CAPITAL CONTABLE / ACTIVO TOTAL

$$\frac{27,434,298.00}{42,009,464.00} = 0.653050417$$

RAZÓN DE PROTECCIÓN AL PASIVO CIRCULANTE

CAPITAL CONTABLE / PASIVO CIRCULANTE

$$\frac{27,434,298.00}{14,575,166.00} = 1.882263159$$

RAZÓN AL MARGEN DE UTILIDAD

UTILIDAD NETA / VENTAS NETAS

$$\frac{757,506.00}{51,493,572.00} = 0.01471069$$

RAZÓN DE RENTABILIDAD DE LA INVERSIÓN

UTILIDAD NETA / ACTIVO TOTAL

$$\frac{757,506.00}{42,009,464.00} = 0.018031794$$

ROCA CONSTRUCCIONES Y PERFORACIONES S.A. DE C.V.

Relaciones analiticas Clientes 2022

Del 1 de ENERO al 31 de DICIEMBRE del 2022

Nombre	Saldo final
CLIENTES	**23,719,814.00**
HORACIO GONZALEZ NOGUEIRA Y/O CNA	731,383.14
LEONEL CHAUL CHAMUT Y/O CNA	1,236,514.89
EJIDO ORIENTE AGUANAVAL Y/O CNA	1,872,045.82
COMISION DEL AGUA DEL EDO DE DURANGO	1,437,526.89
HILARIO SANCHEZ ZAMORA	15,000.00
INTEGRADORA MAQUIRENT SA DE CV	928,000.00
TESORERIA MUNICIPAL DE TORREON	3,044,071.10
GUANAJUATO PUERTO INTERIOR SA DE CV	274,108.56
JORGE ALFREDO JALIFE SANCHEZ Y/O CNA	6,527,348.20
CONSORRCIO EN INSTALACIONES ELECTROMECANICAS	27,464.73
ERNESTO GRANA VARGAS Y/O CNA	1,301,395.13
AGRODEKA SPR DE RL	35,000.08
SEGUROS BANORTE SA DE CV	9,732.49
SISTEMA MUNICIPAL DE AGUAS Y SANEAMIENTO DE TORREO	-2,309,233.10
AGUAS DEL MUNICIPIO DE DURANGO	579,922.39
CONSTRULINER SA DE CV	7,100.00
TANQUES DEL BAJIO SA DE CV	72,200.01
OMAR FRANCISCO MURILLO RUIZ	150,000.01
GOBIERNO DEL ESTADO DE DURANGO	1,128,780.28
INST PARA LA INFRAEST FISICA EDUC DEL EDO DE DGO	-283,551.84
MANUEL ALEJANDRO ARMENDARIZ VELA	-1,867,474.00
FLOR MARIA OLAGUE REYES	4,000.00
ENRIQUE MUÑOZ RODRIGUEZ	60,000.00
INTEGRADORA MAQUIRENT DEL NORTE SA DE CV	286,509.71
FERNANDO IVAN TODD RODRIGUEZ	718,702.00
CAU SA DE CV	1,364,781.49
LACTEOS CALIFORNIA SPR DE RL DE CV	-50,000.00
HASEL STANTEC SA DE CV	-149,533.64
MARIA DE LA LUZ MARTINEZ Y/O COM. NACION. DEL AGUA	1,819,302.65
GC PISOS LASER SA DE CV	0.06
PC&B FACILITY MANAGEMENT SOLUTIONS SA DE CV	2,173.84
BERNABE IRUZUBIETA ROSALES	2,628,259.06
GRUPO SINGUAS SA DE CV	69,600.00
RICARDO CAMACHO MACIAS	-1,494,623.40
COMISION ESTATAL DE AGUAS Y SANEAMIENTO DE COAHUIL	255,126.65

SISTEMA MUNICIPAL DE AGUAS Y SANEAMIENTO FCO. I.	373,568.02
ROCA PERFORACIONES Y CONSTRUCCIONES SA DE CV	-148,999.97
CONSTRUCTORA Y PERFORACIONES DE LEON SA DE CV	0.62
ASOCIACION DE USUARIOS DEL MODULO DE RIEGO LA MARI	87,000.00
USUARIOS DEL MODULO DE RIEGO	-87,000.00
SOLARIG MEXICO S DE RL DE CV	362,010.00
UNIVERSIDAD TECNOLOGICA DE PARRAS DE LA FUENTE	29,000.00
INGENIERIA Y SUMINISTROS ELECTRICOS SA DE CV	410,632.12
GOBIERNO DEL ESTADO DE COAHUILA	469.39
SUPERVISION CONSTRUCCIONES Y PERF DEL BAJIO	100,000.00
INDUSTRIAL DE ASFALTOS Y PAVIMENTOS SA DE CV	-0.13
MAQUINARIA Y SERVICIOS REGIOMONTANOS SA DE CV	102,750.01
GRUPO ALTOZANO, S.A.P.I. DE C.V.	29,580.00
MINERA INDE DE DURANGO SA DE CV	-0.02
PRESIDENCIA MPAL. DE FCO. I MADERO COAH.	215,380.45
SANTIAGO FARIAS RAMIREZ	40,000.00
AUTOMOTRIZ LAGUNERA SA DE CV	28,146.00
SETRAMEX TRANSPORTES, SA DE CV	9,976.00
INDUSTRIAL MINERA SINALOA, SA DE CV	0.00
CARROCERIAS GALLEGOS, SA DE CV	0.00
GABRIEL GARCIA HERNANDEZ	-60,000.00
EJIDO LA FE Y/O ABELARDO RAMOS RAMIREZ Y/O CNA	1,347,116.31
NARTEX LABORATORIOS HOMEOPATICOS SA DE CV	-0.02
VILLA DEL NAZAS A.C. M II A.C.	-1,417,496.39
MARITZA GOMEZ RUIZ	8,000.00
PREFABRICADOS Y SISTEMAS PARA LA CONSTRUCCION SA	42,746.00
JAMAYEL SA DE CV	0.00
GOCO PAVIMENTO Y TERRACERIAS	0.00
RAFAEL ORTEGA SOTO	0.00
GRUPO MARNIEZ SA DE CV	-220,400.00
MTV MOTORS SA DE CV	0.00
UNIVERSIDAD AUTONOMA CHAPINGO	0.00
ENERGETICOS SAN ROBERTO	0.00
GRANJAS JAFP	12,816.80
H&N INGENIEROS ARQUITECTOS	0.00
ESTABLO SAN FERNANDO	0.00
SAGAR CONSTRUCCIONES	0.00
LOS CERROS LAGUNEROS	0.00
JOSE MARTINEZ GARCIA	575,000.00
VILLA DEL NAZAS, ACM II	1,447,885.61

ROCA CONSTRUCCIONES Y PERFORACIONES S.A. DE C.V.

Relaciones Analiticas Deudores Diversos 2022

Del 1 de ENERO al 31 de DICIEMBRE del 2022

Nombre	Saldo final
DEUDORES DIVERSOS	**2,815,478.00**
PETR KUTEI	110,070.50
PATRIMEX SA DE CV	17,700.00
OTROS DEUDORES DIVERSOS	-1,227,962.83
FRANCISCO JAVIER PEREZ NAVARRO	3,198.12
TUBOS Y EQUIPOS S DE RL DE CV	0.08
TANQUES DEL BAJIO SA DE CV	123,700.00
AGROPECUARIA LA XIMENA SPR DE RL	390,000.00
ROJO LOGISTICS SA DE CV	95,476.00
HOME DEPOT MEXICO S DE RL DE CV	14,905.58
ARCILLAS PROCESADAS SA DE CV	28,072.02
SAID JULIAN DIAZ BATARSE	58.50
MEXICANA DE TUBOS Y VALVULAS SA DE CV	44.08
OMAR WANAI SANCHEZ VALENZUELA	23.20
GERARDO MALDONADO JUAREZ	30,698.00
COMBUAGUILA SA DE CV	0.01
PREFABRICADOS Y SISTEMAS PARA LA CONSTRUCCION	0.01
AFIANZADORA INSURGENTES SA DE CV	39,003.68
FERRETERIA LA NUEVA VICTORIA DE RODEO SA	357.45
JAVIER MARTINEZ MORALES	9,000.00
DEA DEL NORTE S DE RL DE CV	0.02
LUIS MIGUEL HERNANDEZ LEYVA	0.28
EDUARDO MACIAS HERNANDEZ	-2,620.01
AUTOMOTRIZ LAGUNERA SA DE CV	32,626.46
RADIO MOVIL DIPSA SA DE CV	68,939.84
MARTHA YOLANDA SOSA DELGADO	32,878.25
CFE SUMINISTRADOR DE SERVICIOS BASICOS	2,424.73
DISTRIBUIDORA Y COMERCIALIZADORA TR SA DE CV	101.82
ANTONIO MARTINEZ SUZUKI	24,170.86
ANTONIO MARTINEZ SUZUKI	50,000.00
GORVAL CONSULTORES SC	16,240.00
ALEJANDRO PEREZ HERNANDEZ	8,000.00
JESUS ALFONSO SUAREZ FLORES	10,000.00
COMERCIALIZADORA EMBORIO SA DE CV	1.29
JUAN JORGE CASTAÑEDA NENE	20,000.00
EDGAR MUÑOZ	2,423.68

COMERCIALIZADORA PASA EXPORT TORREON SA DE CV	27,990.03
AUTO PARTES Y MAS SA DE CV	7.15
MIGUEL ANGEL BURCIAGA PEREZ	32,480.00
MARIA NATIVIDAD GARCIA ORIGINALES	25,000.00
ANGEL MARTINEZ MARES	20,000.00
LEONCIO MUÑOZ LAZOS	-471.20
OFFICE DEPOT DE MEXICO SA DE CV	585.40
JOSE ALFREDO CAMPA VALLES	14,125.60
JORGE PEREZ BOCANEGRA	4,032.00
CECILIA HERRERA GARCIA	10,000.00
OMAR FRANCISCO MURILLO RUIZ	37,000.00
AZULEJOS BAÑOS Y CONEXIONES SA DE CV	0.01
CONSTRUCTORA Y PROVEEDORA FERRETO SA DE CV	186.46
MANGUERAS HIDRAULICAS DE TORREON S DE RL	6,383.11
ANA CECILIA GONZALEZ VALDES	351,129.00
ROSA ALMA LOPEZ MARTINEZ	0.01
GILBERTO SANCHEZ CORNEJO	3,480.01
JAVIER JARED ESPARZA VAQUERA	6,000.00
MAYRA GABRIELA GOYTIA RODARTE	2,973.47
AMBARGO CNBV	57,672.37
GERARDO MARCELO GARIBAY BARRON	50,000.00
PARAISO PERISUR SA DE CV	69.00
ALICIA SALAS MARRUFO	6,403.20
JESUS SANTANA TRIANA	96.05
NELSON RAUL DEL ANGEL GARCIA	5,452.00
KAREN ALICIA PIZARRO MAGALLANES	9,860.00
ARTURO REYES FRANCO	5,568.00
JOSE ANTONIO VAQUERA PROA	0.01
LYDIA JANNETTE GALLEGOS GUARDADO	2,200.00
ALDAPE Y ASOCIADOS SA DE CV	105.50
NARDA RAMIREZ VEGA	20,000.00
ECOLOGIA VENTAS E INGENIERIA SA DE CV	4,972.69
MAGMA PROS SA DE CV	-0.10
ELIZABETH JACOBO ZAVALA	39.41
ALEJANDRO GALINDO RAMIREZ	47,623.80
JESUS TORRES MORA	22,400.01
VENTACERO SA DE CV	12.22
SMART BEAR SA DE CV	0.40
GRUPO MARNIEZ SA DE CV	0.04
MARCELO GARIBAY BARON	10,000.00
GOBIERNO DEL ESTADO DE COAHUILA DE ZARAGOZA	80.00
IN-NOVA MANTENIMIENTO Y SERVICIOS SA DE CV	1,856.00
ROLANDO CISNEROS LUNA	630.00
OPERADORA HOTEL CENTRO HISTORICO S DE RL DE CV	275.76
BROXTON UNION SA DE CV	0.31
SURTIDORA SA DE CV	0.01
SERGIO RAUL SILVA ROSAS	34,800.00
DAMARC DE MEXICO SA DE CV	-0.21
LUIS MANUEL BECERRA PADILLA	0.05
FERRETERIA Y HERRAMIENTA LAGUNA SA DE CV	2.48
EMBARGO INFONAVIT	24,537.30
CARLOS IVAN ELIZONDO ORTEGON	4,240.00

SUJEY MARCELA GARIBAY REY	0.01
NORMA LETICIA GONZALEZ CARDIEL	96,698.44
ELECTRICIDAD Y EQUIPOS DE LA LAGUNA SA DE CV	56,730.00
JORGE ENDERI BACA	10,000.00
ALEXANDRO MENEZ GARCIA	50,000.00
ATVS LAGUNA SA DE CV	23,616.89
ARMANDO RAFAEL SERNA NAVARRO	35,400.00
RODAMIENTOS Y ACCESORIOS SA DE CV	11.60
SISTEMA DE MTTO VIAL DEL MPIO DE TORREON	50,312.00
JUAN MANUEL HURTADO LUCERO	30,847.50
AEMNSA EXPRESS SA DE CV	-0.21
TMR LA LAGUNA SA DE CV	1,506.84
LAGUNA AGRICOLA MECANICA SA DE CV	0.05
INGENIERIA INTEGRAL DE MTTO Y SUMINISTROS DE LA IN	0.01
RODOLFO SERGIO PALAFOX NUÑEZ	11,999.99
LOGISTICA ADUANAL TEGO SA DE CV	63,100.00
MARIA CRISTINA CONTRERAS TORRES	4,176.00
AXA SEGUROS SA DE CV	0.03
DECOZAR, S.A. DE C.V.	0.01
BEXEL INTERNACIONAL SA DE CV	26.82
CADECO, SA DE CV	0.34
SOCIEDAD COOPERATIVA AGROPECUARIA DE LA COMARCA LA	1.38
AXIAL INDUSTRIAS SA DE CV	9.97
PROYECTOS Y CONSTRUCCIONES HIDRAULICAS MEGA SA DE	0.01
TRES DIMENSIONES SISTEMAS CONSTRUCTIVOS SA DE CV	5,411.20
JESUS GILBERTO CISNEROS MUÑIZ	10,440.00
IMPULSORA PLAZA MAZATLAN SA DE CV	2,645.48
VALGO CONSTRUCCIONES, SA DE CV	16,320.63
JOEL MARTINEZ OCHOA	11,815.60
RICARDO CAMACHO MACIAS	9,800.00
CRUZ CARLOS DANIEL ENRIQUEZ ADAME	97,305.00
JULIO IGNACIO ENRIQUEZ MARTINEZ	2,350.00
AUTOSERVICIO EL PUEBLITO S DE RL DE CV	-0.07
ENERGIA Y SERVICIOS COORDINADOS SA DE CV	7,999.93
FLORIAL BENTONITAS SA DE CV	0.10
GERARDO RICARDO GALINDO LEGASPI	5,278.00
MAS QUE LITRO SA DE CV	100,000.00
MULTISERVICIOS GARCO SA DE CV	5,556.40
LAMINADO DE BARRO SA DE CV	0.01
ROCA PERFORACIONES Y CONSTRUCCIONES SA DE CV	-0.01
SERGIO RAMIREZ MARTINEZ	6,784.07
RAUL ORIGINALES DE LA O	6,032.00
RYBALSA LAGUNA, SA DE CV	7,117.76
JUAN MARMOLEJO AMOZURRUTIA	4,725.39
CYNTHIA ELIZABETH DELGADO MORALES	18,200.00
GABRIEL FRANCO DUARTE	7,000.00
CESAR RAMON LOPEZ NUÑEZ	293,781.60
EDUARDO LEON SALAS VILLAREAL	-0.40
MARTIN RODRIGUEZ IBARRA	4,443.96
CONSTRUCTORA Y PERFORACIONES DE LEON SA DE CV	200.00
MARINA MARQUEZ REYES	239,016.92
MANTENIMIENTO DE POZOS SA DE CV	4,640.00

GRUPO EVANS SA DE CV	1.46
MARIA DEL ROCIO CAMACHO MACIAS	6,078.04
COMBUSTIBLES Y GASES DE TORREON SA DE CV	0.48
GERARDO GRANADOS MACIAS	496,658.66
MADERERIA ALIANZA SA DE CV	0.46
MARIA DEL ROCIO MACIAS GARCIA	28,654.77
INTER LAGUNA SA DE CV	14,178.77
FRANCISCO GERARDO SOTO GUERECA	18,536.80
RICARDO DIETER KIENTZLE HEDDERICH	1,740.00
TIP AUTO SA DE CV SOFOM ENR	104,868.06
MANGUERAS Y CONEXIONES DE LA SIERRA SA DE CV	658.01
EL FRESNO COLONOS ASOCIADOS AC	12,000.00
IIRSACERO SA DE CV	0.03
BLANCA PATRICIA DE LA ROSA MENDEZ	5,900.00
OMAR ALEJANDRO RIVERA BECERRA	6,655.96
AURELIO PULES ESPARZA	11,443.40
EUROMASTER S DE RL DE CV	0.01
VONKA ADITIVOS SA DE CV	0.02
MARIA GUADALUPE DIAZ CHAVEZ	4,000.00
JOSE DAVID RIVERA GALLARDO	299.82
LA PALOMA COMPAÑIA DE METALES SA DE CV	0.25
DENISSE MILAGROS BALDERAS SANCHEZ	0.00
95/24 MEXICO S DE RL DE CV	5,100.00
ADOLFO SANCHEZ BARBOZA	5,783.03
JESUS ELDER VARGAS AGANZA	5,000.00
TUBERIA Y VALVULAS METRO DE RL DE CV	243.60
LUIS ABRAHAM SOLIS GARCIA	0.21
HDI SEGUROS SA DE CV	22,793.40
JAVIER JARED ESPARZA TRUJILLO	10,362.50
ROLANDO CISNEROS LUNA	3,890.00
DISTRIBUCIONES INDUSTRIALES CUERDA SA DE CV	0.04

ROCA CONSTRUCCIONES Y PERFORACIONES S.A. DE C.V.

Relaciones Analiticas TERRENOS 2022

Del 1 de ENERO al 31 de DICIEMBRE del 2022

Nombre	Saldo final
TERRENOS	**2,023,293.00**
TERRENO	2,023,293.00

ROCA CONSTRUCCIONES Y PERFORACIONES S.A. DE C.V.

Relaciones Analiticas Maq. Y Equipo 2022

Del 1 de ENERO al 31 de DICIEMBRE del 2022

Nombre	Saldo final
MAQUINARIA Y EQUIPO	**11,586,266.00**
RODILLO VIBRO COMPACTADOR	343,532.75
EXCAVADORA SOBRE ORUGAS	158,100.00
MARTILLO HIDRAULICO	19,750.00
PERFORADORA ROTARIA	1,461,263.48
PERFORADORA ROTARIA	2,175,225.00
EXCAVADORA JCB JS240LC AÑO 2015	1,879,429.25
EXCAVADORA JCB MODELO JS200 LC	1,680,000.00
NIVELADORA 2021	425,000.00
PERFORADORA SISTEMA ROTARIO	1,793,965.52
RETRO EXCAVADORA JCB 3CX (2020)	1,650,000.00

ROCA CONSTRUCCIONES Y PERFORACIONES S.A. DE C.V.

Relaciones Analiticas Eq. Transp 2022

Del 1 de ENERO al 31 de DICIEMBRE del 2022

Nombre	Saldo final
EQUIPO DE TRANSPORTE	**7,443,707.00**
GRAND CHEROKEE LTD PREMIUM 4X2	497,500.00
FORD LOBO KING RANCH	270,000.00
FORD RANGER 2013	230,200.00
FORD RANGER 2013	230,200.00
CAMIONETA NISSAN 2013 ESTACAS	172,433.62
CAMIONETA NISSAN 2013	185,413.25
CAMION MARCA DODGE D600-197 MODELO 1982	258,620.69
CAMION MARCA DODGE PD600-157 MODELO 1981 TIPO VOLTEO	258,620.69
TRACTO CAMION QUINTA RUEDA MARCA KENWORTH MODELO 1989 NUMERO DE SERIE 43119990	344,827.59
AUDI 2013 Q3 BLANCO GLACIAR METALIZADO	427,427.54
AUDI 2013 A1 BLANCO AMALFI	261,854.31
JEEP CHEROKEE 2015 TRAILHAWK COLOR PLATA MARTILLADO	200,000.00
PICK UP FORD F150 MOD 2005 SERIE 1FTRF12285KD83157	100,000.00
PICK UP FORD F150 MOD 2007 SERIE 1FTRF12247NA67319	100,000.00
PICK UP FORD F150 MOD 2008 SERIE 1FTRF12258KE27362	100,000.00
EQUIPO DE TRANSPORTE ANTERIOR A 2022	3,806,609.31

ROCA CONSTRUCCIONES Y PERFORACIONES S.A. DE C.V.

Relaciones Analiticas Mobiliario y Equipo 2022

Del 1 de ENERO al 31 de DICIEMBRE del 2022

Nombre Mobiliario y Equipo	Saldo final 172,114.00
1 LIBREROS GRANDES COLOR BEIGE	13,798.00
3 MODULOS DE ESCRITORIO EJECUTIVOS	30,032.00
MESA DE SALA DE JUNTAS CON 10 SILLAS	22,851.00
5 SILLONES EJECUTIVOS	18,233.00
9 ESCRITORIOS	29,700.00
14 ARCHIVEROS COLOR ARENA	16,800.00
COCINA INTEGRAL	12,455.00
SALA DE RECEPCION	12,230.00
4 CREDENSAS COLOR CAFÉ	7,465.00
8 SILLAS SECRETARIALES	8,550.00

ROCA CONSTRUCCIONES Y PERFORACIONES S.A. DE C.V.

Relaciones Analiticas Eq. De Computo 2022

Del 1 de ENERO al 31 de DICIEMBRE del 2022

Nombre	Saldo final
EQUIPO DE COMPUTO	**112,456.00**
4 CPU, MONITOR, TECLADO Y MOUSE	45,496.00
2 IMPRESORA MARCA HP OFFICEJET PRO	8,452.00
1 IMPRESORA KYOCERA	5,092.00
4 LAPTOP HP	53,416.00

ROCA CONSTRUCCIONES Y PERFORACIONES S.A. DE C.V.

Relaciones Analiticas Proveedores 2022

Del 1 de ENERO al 31 de DICIEMBRE del 2022

Nombre Proveedores	Saldo final
HOME DEPOT MEXICO S DE RL DE CV	**3,476,743.00**
TUBERIA Y CABLES SA DE CV	4,609.55
CONSTRUCTORA Y PROVEEDORA FERRETODO SA DE CV	189.00
TODO ELECTRIC DIAZ SA DE CV	422,999.05
ARTICULOS DE HULE SA DE CV	935.60
FERRETERIA Y HERRAMIENTAS LAGUNA SA DE CV	192,537.00
SERGIO RAMIREZ MARTINEZ	35,318.45
FERRETERIA EL PERICO SA DE CV	35,918.83
SISTEMAS AMERICANOS PARA RIEGO SA DE CV	122.97
ADRIANA ECHEVERRIA MARTINEZ	1,856.61
MATERIALES Y REPRESENTACIONES LAGACERO SA DE CV	366,827.86
TUBOS Y EQUIPOS S DE RL DE CV	57,333.13
FERRETERIA LA NUEVA VICTORIA DE RODEO SA DE CV	996,143.20
NORMA LETICIA GONZALEZ CARDIEL	7,187.88
LAGACERO SA DE CV	8,800.00
INDUSTRIAL DE TORNILLOS Y TUERCAS ESPECIALES SA DE	17,862.28
FERRETERIA CABI DE MEXICO SA DE CV	10,453.36
MEXICANA DE TUBOS Y VALVULAS SA DE CV	201.72
FIERRO PLACAS Y FLECHAS SA DE CV	1,051.00
TECNIGAS SA DE CV	2,392.00
INTER LAGUNA SA DE CV	1,429.32
IGNACIO CORRALES ESTRADA	200,590.82
REPRESENTACIONES INDUSTRIALES REINCOS SA DE CV	60,403.00
SURTIDORA SA DE CV	12,869.09
MANGUERAS HIDRAULICAS DE TORREON S DE RL DE CV	823.70
MAURICIO LOPEZ MENDEZ	32,234.25
MARTIN RODRIGUEZ IBARRA	287.93
LA PALOMA COMPAÑIA DE METALES SA DE CV	12,958.00
ROMAN MORENO NAJERA	15,714.39
JESUS SANTANA TRIANA	120.00
RECUBRIMIENTOS SIGLO XXI SA DE CV	191.61
EL TANQUE IDEAL SA DE CV	6,183.93
INFRA SA DE CV	2,785.00
FORESTAL LAGUNERA SA DE CV	2,084.02
SOCIEDAD COOPERATIVA AGROPECUARIA DE LA COMARCA LA	96,369.97
	13,033.09

ALMACENES BECBAR SA DE CV	215.46
CONSTRUCTORA Y PERFORACIONES DE LEON SA DE CV	9,482.76
SANJUANA ELISA NAVARRO ARMENDARIZ	573.28
ALMACEN DE MANGUERAS Y CONEXIONES	4,794.93
NUEVA WALMART DE MEXICO S DE RL DE CV	45,252.77
REFACCIONARIA UNIDA SA DE CV	1,868.00
JAQUELINE BRENDA OCHOA GARCIA	180.00
GERARDO MALDONADO JUAREZ	2,800.00
BYRLASA SA DE CV	1,637.29
GUTIERREZ FERRETEROS SA DE CV	356.88
MANUEL LUNA ROMERO	3,568.13
HERRAMIENTA AUTOMOTRIZ E INDUSTRIAL SA DE CV	2,833.20
ARMANDO CELAYO CASTAÑEDA	1,396.20
LEONEL MUÑOZ SANCHEZ	41,850.00
LUIS ERNESTO ALHAGARAY SARACHO	224.12
MADERERIA ALIANZA SA DE CV	43,971.33
VENTACERO SA DE CV	6,939.22
LUCY ALEIDA HERNANDEZ HERRERA	930.72
APINTEC SA DE CV	333.67
MR FIERRO SA DE CV	7,066.26
BARROD SA DE CV	2,080.07
PINTURAS ACUARIO DEL NORTE SA DE CV	805.44
TORNILLERA DEL NORTE SA	7,082.00
FERNANDO CHAVEZ FLORES	600.00
TUBERIAS Y VALVULAS DEL NOROESTE SA DE CV	4,245.00
ELIZABETH JACOBO ZAVALA	13,353.28
IRMA VERONICA FLORES MATA	201.72
ELIZABETH MUÑOZ GUTIERREZ	42,897.35
RODAMIENTOS Y ACCESORIOS SA DE CV	230.00
MA DOLORES NAVA VALDEZ	13,075.02
AEMNSA EXPRESS SA DE CV	385,597.82
CECILIA DUARTE CAMACHO	94.83
FERRETERIAS TOPO CHICO SA DE CV	372.84
LEONCIO MUÑOZ LAZOS	1,044.00
ANA LAURA GARCIA RAMOS	294.00
ACEROS LEVINSON SA DE CV	1,728.45
DULCE KARINA SERRANO SANCHEZ	771.10
ANTONIO MARTINEZ SUZUKI	205,178.25

ROCA CONSTRUCCIONES Y PERFORACIONES S.A. DE C.V.

Relaciones Analiticas Documentos x Pagar 2022

Del 1 de ENERO al 31 de DICIEMBRE del 2022

Nombre Doc. x Pagar	Saldo final
	7,022,572.00
CREDITO EN LINEA 63585677 REVOLVENTE	4,212,649.57
CREDITO 0050528334	2,248,399.42
CREDITO 0046123528	40,063.61
CREDITO 0055749316	143,635.26
CREDITO 0055750051	57,778.55
CREDITO 0046123531	83,192.84
CREDITO 0050528349	1,643.17
CREDITO 0055749461	844.28
CREDITO 0055750215	945.31
CREDITO JEEP CHEROKEE 2015	233,419.99

C.P. EDUARDO REYES ORTIZ

AV. PRESA FCO. ZARCO # 160, COL. LEANDRO ROVIROSA WADE, TORREON, COAH. C.P. 27120

TEL. 871-747-93-43

CEL. 871-300-70-65

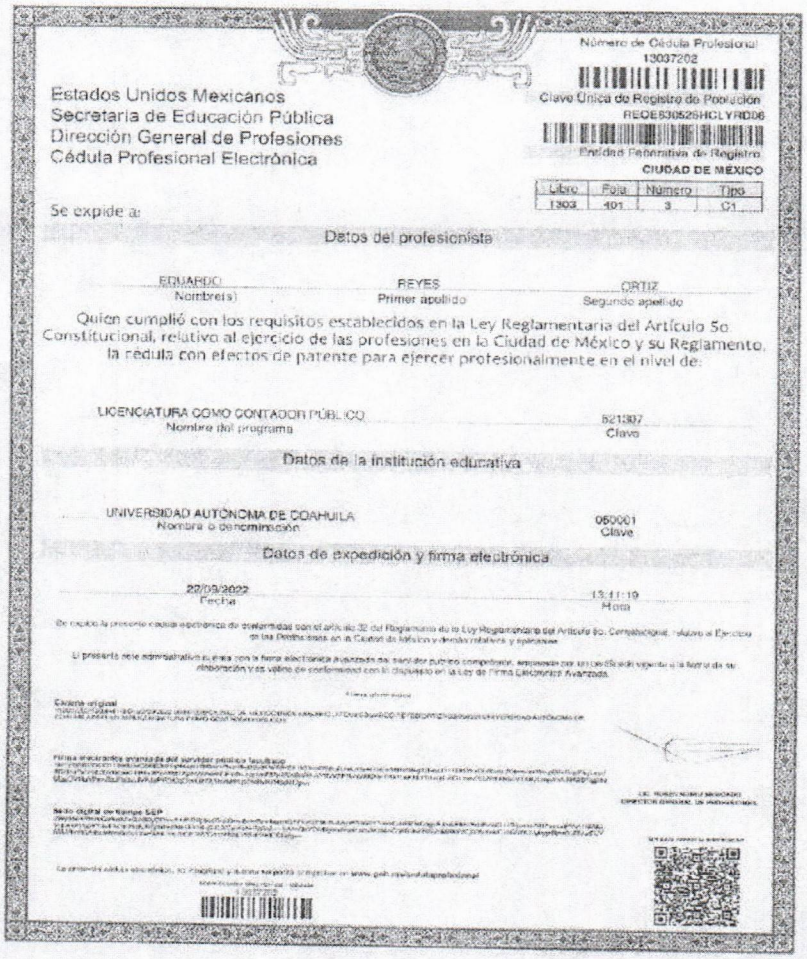

Número de Cédula Profesional
13037202

Estados Unidos Mexicanos
Secretaría de Educación Pública
Dirección General de Profesiones
Cédula Profesional Electrónica

Clave Única de Registro de Población
REOE630526HCLYRD06

Entidad Federativa de Registro
CIUDAD DE MÉXICO

Libro	Foja	Número	Tipo
1303	401	3	C1

Se expide a:

Datos del profesionista

EDUARDO	REYES	ORTIZ
Nombre(s)	Primer apellido	Segundo apellido

Quien cumplió con los requisitos establecidos en la Ley Reglamentaria del Artículo 5o. Constitucional, relativo al ejercicio de las profesiones en la Ciudad de México y su Reglamento, la cédula con efectos de patente para ejercer profesionalmente en el nivel de:

LICENCIATURA COMO CONTADOR PÚBLICO	621307
Nombre del programa	Clave

Datos de la institución educativa

UNIVERSIDAD AUTÓNOMA DE COAHUILA	050001
Nombre o denominación	Clave

Datos de expedición y firma electrónica

22/09/2022	13:11:19
Fecha	Hora

Se expide la presente cédula electrónica de conformidad con el artículo 32 del Reglamento de la Ley Reglamentaria del Artículo 5o. Constitucional, relativo al Ejercicio de las Profesiones en la Ciudad de México y demás relativos y aplicables.

El presente acto administrativo cuenta con la firma electrónica avanzada del servidor público competente, empleada por un certificado vigente a la fecha de su elaboración y es válida de conformidad con lo dispuesto en la Ley de Firma Electrónica Avanzada.

Firma electrónica

Cadena original

Firma electrónica avanzada del servidor público facultado

Sello digital de tiempo SEP

LIC. ROBERTO MORENO
DIRECTOR GENERAL DE PROFESIONES

La presente cédula electrónica, su original y su firma se podrá cotejar en www.gob.mx/cedulaprofesional

13037202

ROCA CONSTRUCCIONES Y PERFORACIONES S.A. DE C.V.

BALANCE GENERAL

Al 31/DICIEMBRE/2023

ACTIVO

Circulante		
CAJA	101,265.85	
BANCOS	268,372.82	
CLIENTES	39,386,226.32	
DEUDORES DIVERSOS	4,258,283.60	
PAGOS ANTICIPADOS	3,077,658.32	
IMPUESTOS A FAVOR	6,083,539.70	
PAGOS PROVISIONALES	15,926.01	
IMPUESTOS ACREDITABLES PAGADOS	1,290,459.62	
IMPUESTOS ACREDITABLES POR PAGAR	32,000.49	**54,513,732.73**
Fijo		
TERRENOS	2,023,293.20	
MAQ. Y EQUIPO	11,586,266.11	
EQUIPO DE TRANSPORTE	14,609,656.59	
MOBILIARIO Y EQUIPO DE OFICINA	172,114.45	
EQUIPO DE COMPUTO	112,455.94	
DEP. ACUM. EQ. DE TRANSPORTE	15,891,540.18	**12,612,246.11**
		67,125,978.84

ING. RICARDO CAMACHO MACIAS
REPRESENTANTE LEGAL

C.P. EDUARDO REYES ORTIZ
CONTADOR PÚBLICO CED. PROF. 13037202

"BAJO PROTESTA DE DECIR VERDAD, MANIFIESTO QUE LAS CIFRAS CONTENIDAS EN ESTOS ESTADOS FINANCIEROS SON VERACES Y CONTIENEN TODA LA INFORMACION REFERENTE A LA SITUACION FINANCIERA Y/O LOS RESULTADOS DE LA EMPRESA Y AFIRMO QUE SOY LEGALMENTE RESPONSABLE DE LA AUTENTICIDAD Y VERACIDAD DE LA MISMA, ASUMIENDO ASI MISMO, TODO TIPO DE RESPONSABILIDAD DERIVADA DE CUALQUIER DECLARACION EN FALSO SOBRE LAS MISMAS."

ROCA CONSTRUCCIONES Y PERFORACIONES S.A. DE C.V.

BALANCE GENERAL

Al 31/DICIEMBRE/2023

PASIVO

Circulante			
PROVEEDORES	3,476,742.84		
ACREEDORES DIVERSOS	13,257,073.96		
IMPUESTO TRASLADADO NO COBRADO	7,545,167.69		
IMPUESTO Y DERECHOS POR PAGAR	1,054,021.87		
IMPUESTOS RETENIDOS	231,723.09		
PAGOS REALIZADOS POR CUENTA DE TERCEROS	07,634.28		
CUANTAS POR PAGAR A LARGO PLAZO	2,760,715.54	**28,333,079.27**	
No circulante			
		0.00	
CAPITAL			**28,333,079.27**
CAPITAL SOCIAL	3,830,000.00		
RESULTADO EJERCICIOS ANTERIORES	27,334,297.90		
RESULTADO DEL EJERCICIO	7,628,601.67		
			38,792,899.57
TOTAL PASIVO Y CAPITAL			**67,125,978.84**

ING. RICARDO CAMACHO MACIAS
REPRESENTANTE LEGAL

C.P. EDUARDO REYES ORTIZ
CONTADOR PÚBLICO CED. PROF. 13037202

"BAJO PROTESTA DE DECIR VERDAD, MANIFIESTO QUE LAS CIFRAS CONTENIDAS EN ESTOS ESTADOS FINANCIEROS SON VERACES Y CONTIENEN TODA LA INFORMACION REFERENTE A LA SITUACION FINANCIERA Y/O LOS RESULTADOS DE LA EMPRESA Y AFIRMO QUE SOY LEGALMENTE RESPONSABLE DE LA AUTENTICIDAD Y VERACIDAD DE LA MISMA, ASUMIENDO ASI MISMO, TODO TIPO DE RESPONSABILIDAD DERIVADA DE CUALQUIER DECLARACION EN FALSO SOBRE LAS MISMAS."

ROCA CONSTRUCCIONES Y PERFORACIONES S.A. DE C.V.

ESTADO DE RESULTADOS

01/ENERO/2023 al 31/DICIEMBRE/2023

	Período		Ejercicio	
VENTAS CONTABLES		00.00		00.00
VENTAS FISCALES	114,863,601.42	100.00	114,863,601.42	100.00
	114,863,601.42	**100.00**	**114,863,601.42**	**100.00**
COSTO DE VENTAS	96,362,768.84	83.89	96,362,768.84	83.89
	96,362,768.84	**83.89**	**96,362,768.84**	**83.89**
Utilidad bruta	**18,500,832.58**	**16.11**	**18,500,832.58**	**16.11**
Gastos				
GASTOS GENERALES	9,128,077.51	7.95	9,128,077.51	7.95
DEPRECIACION CONTABLE	1,296,140.18			
	10,424,217.69	**7.95**	**10,424,217.69**	**7.95**
Utilidad de operación	**8,076,614.89**	**07.03**	**8,076,614.89**	**07.03**
GASTOS DE OPERACIÓN	448,013.22	0.39	448,013.22	0.39
Utilidad antes de impuestos	**7,628,601.67**	**6.64**	**7,628,601.67**	**6.64**

ING. RICARDO CAMACHO MACIAS
REPRESENTANTE LEGAL

C.P. EDUARDO REYES ORTIZ
CONTADOR PÚBLICO CED. PROF. 13037202

"BAJO PROTESTA DE DECIR VERDAD, MANIFIESTO QUE LAS CIFRAS CONTENIDAS EN ESTOS ESTADOS FINANCIEROS SON VERACES Y CONTIENEN TODA LA INFORMACION REFERENTE A LA SITUACION FINANCIERA Y/O LOS RESULTADOS DE LA EMPRESA Y AFIRMO QUE SOY LEGALMENTE RESPONSABLE DE LA AUTENTICIDAD Y VERACIDAD DE LA MISMA, ASUMIENDO ASI MISMO, TODO TIPO DE RESPONSABILIDAD DERIVADA DE CUALQUIER DECLARACION EN FALSO SOBRE LAS MISMAS."

ROCA CONSTRUCCIONES Y PERFORACIONES S.A. DE C.V.

RAZONES FINANCIERAS AL 31 DE DICIEMBRE DEL 2023

RAZÓN DE CAPITAL DE TRABAJO

ACTIVO CIRCULANTE / PASIVO CIRCULANTE = 54,513,732.73 / 28,333,079.27 = 1.924031349

RAZÓN SEVERA O PRUEBA DE ÁCIDO

ACTIVO CIRCULANTE - INVENTARIOS / PASIVO CIRCULANTE = 54,513,732.73 / 28,333,079.27 = 1.924031349

RAZÓN DE LIQUIDEZ O PAGO INMEDIATO

EFECTIVO / PASIVO CIRCULANTE = 369,638.67 / 28,333,079.27 = 0.013046188

RAZÓN DE ENDEUDAMIENTO

PASIVO TOTAL / ACTIVO TOTAL = 28,333,079.27 / 67,125,978.84 = 0.422088136

RAZÓN ENTRE INVERSIÓN Y CAPITAL CONTABLE

CAPITAL CONTABLE / ACTIVO TOTAL = 38,792,899.57 / 67,125,978.84 = 0.577911864

RAZÓN DE PROTECCIÓN AL PASIVO CIRCULANTE

CAPITAL CONTABLE / PASIVO CIRCULANTE = 38,792,899.57 / 28,333,079.27 = 1.369173439

RAZÓN AL MARGEN DE UTILIDAD

UTILIDAD NETA / VENTAS NETAS = 7,628,601.67 / 114,863,601.42 = 0.066414439

RAZÓN DE RENTABILIDAD DE LA INVERSIÓN

UTILIDAD NETA / ACTIVO TOTAL = 7,628,601.67 / 67,125,978.84 = 0.11364604

ROCA CONSTRUCCIONES Y PERFORACIONES S.A. DE C.V.

Relaciones analiticas Clientes 2023

Del 1 de ENERO al 31 de DICIEMBRE del 2023

Nombre	Saldo final
CLIENTES	**39,386,226.32**
HORACIO GONZALEZ NOGUEIRA Y/O CNA	731,383.14
LEONEL CHAUL CHAMUT Y/O CNA	1,236,514.84
EJIDO ORIENTE AGUANAVAL Y/O CNA	1,872,045.82
COMISION DEL AGUA DEL EDO DE DURANGO	1,437,526.89
HILARIO SANCHEZ ZAMORA	15,000.00
INTEGRADORA MAQUIRENT SA DE CV	928,000.00
TESORERIA MUNICIPAL DE TORREON	3,044,071.08
GUANAJUATO PUERTO INTERIOR SA DE CV	274,108.56
JORGE ALFREDO JALIFE SANCHEZ Y/O CNA	6,527,348.20
CONSORRCIO EN INSTALACIONES ELECTROMECANICAS	27,464.73
ERNESTO GRANA VARGAS Y/O CNA	1,301,395.13
AGRODEKA SPR DE RL	35,000.08
SEGUROS BANORTE SA DE CV	9,732.49
SISTEMA MUNICIPAL DE AGUAS Y SANEAMIENTO DE TORREO	-2,309,233.10
AGUAS DEL MUNICIPIO DE DURANGO	579,922.39
CONSTRULINER SA DE CV	7,100.00
TANQUES DEL BAJIO SA DE CV	72,200.01
OMAR FRANCISCO MURILLO RUIZ	150,000.01
GOBIERNO DEL ESTADO DE DURANGO	1,128,780.28
INST PARA LA INFRAEST FISICA EDUC DEL EDO DE DGO	1,464,012.71
MANUEL ALEJANDRO ARMENDARIZ VELA	-1,867,474.00
FLOR MARIA OLAGUE REYES	4,000.00
ENRIQUE MUÑOZ RODRIGUEZ	60,000.00
INTEGRADORA MAQUIRENT DEL NORTE SA DE CV	286,509.71
FERNANDO IVAN TODD RODRIGUEZ	718,702.00
CAU SA DE CV	1,867,856.05
LACTEOS CALIFORNIA SPR DE RL DE CV	-50,000.00
HASEL STANTEC SA DE CV	-149,533.64
MARIA DE LA LUZ MARTINEZ Y/O COM. NACION. DEL AGUA	1,819,302.65
GC PISOS LASER SA DE CV	0.06
PC&B FACILITY MANAGEMENT SOLUTIONS SA DE CV	2,173.84
BERNABE IRUZUBIETA ROSALES	2,628,259.06
GRUPO SINGUAS SA DE CV	69,600.00
RICARDO CAMACHO MACIAS	-1,494,623.40
COMISION ESTATAL DE AGUAS Y SANEAMIENTO DE COAHUIL	255,126.65

SISTEMA MUNICIPAL DE AGUAS Y SANEAMIENTO FCO. I.	373,568.02
ROCA PERFORACIONES Y CONSTRUCCIONES SA DE CV	-148,999.97
CONSTRUCTORA Y PERFORACIONES DE LEON SA DE CV	0.63
ASOCIACION DE USUARIOS DEL MODULO DE RIEGO LA MARI	87,000.00
USUARIOS DEL MODULO DE RIEGO	-87,000.00
SOLARIG MEXICO S DE RL DE CV	362,010.00
UNIVERSIDAD TECNOLOGICA DE PARRAS DE LA FUENTE	29,000.00
INGENIERIA Y SUMINISTROS ELECTRICOS SA DE CV	410,632.12
GOBIERNO DEL ESTADO DE COAHUILA	469.39
SUPERVISION CONSTRUCCIONES Y PERF DEL BAJIO	100,000.00
INDUSTRIAL DE ASFALTOS Y PAVIMENTOS SA DE CV	-0.13
MAQUINARIA Y SERVICIOS REGIOMONTANOS SA DE CV	102,750.01
GRUPO ALTOZANO, S.A.P.I. DE C.V.	29,580.00
MINERA INDE DE DURANGO SA DE CV	-0.02
PRESIDENCIA MPAL. DE FCO. I MADERO COAH.	215,380.45
SANTIAGO FARIAS RAMIREZ	40,000.00
AUTOMOTRIZ LAGUNERA SA DE CV	28,146.00
SETRAMEX TRANSPORTES, SA DE CV	9,976.00
CARROCERIAS GALLEGOS, SA DE CV	0.00
GABRIEL GARCIA HERNANDEZ	-60,000.00
EJIDO LA FE Y/O ABELARDO RAMOS RAMIREZ Y/O CNA	0.00
NARTEX LABORATORIOS HOMEOPATICOS SA DE CV	-0.02
VILLA DEL NAZAS A.C. M II A.C.	424,996.86
MARITZA GOMEZ RUIZ	8,000.00
PREFABRICADOS Y SISTEMAS PARA LA CONSTRUCCION SA	42,746.00
GRUPO MARNIEZ SA DE CV	-220,400.00
UNIVERSIDAD AUTONOMA CHAPINGO	9,761.23
GRANJAS JAFP	12,816.80
ESTABLO SAN FERNANDO	0.16
SAGAR CONSTRUCCIONES	0.00
JOSE MARTINEZ GARCIA	575,000.00
SERGIO ARTURO GONZALEZ MACHADO	0.00
SIST DESC DE AGUA POT Y ALCANT DEL MUNIC DE GOM P	0.00
JABIER JUAREZ MONTES	0.00
ASOC DE USUAR DE LA DOCEAVA ZONA DEL AFORADOR DE R	0.00
ZAPATERIAS SUPER	0.00
AVALON INMOBILIARIA	0.00
COMPAÑIA CONSTRUCTORA	0.00
SECR DE MED AMB Y REC NAT, COM NAC DEL AGUA, ORG	12,362,530.75
LABORATORIO DE ANALISIS Y CONTROL	0.00
INTEGRA INFRAESTRUCTURA SUSTENTABLE	0.00
DESARROLLO PUNTO CUATRO	0.00
CONSTRUCTORA JERI	0.00
DRAGADOS Y URBANIZACIONES SIGLO 21	0.00
COMPAÑIA INDUSTRIAL LA VICTORIA LAGUNERA	1,200,000.00
GRUPO IMPULSOR PAJEME	0.00
OCTAVIO TRANSITO MENDEZ OVILLA	765,600.58
RECUBRIMIENTOS Y ADHESIVOS DE LA LAGUNA	0.00
GAS NATURAL DEL NOROESTE	0.00
MANTENIMIENTO Y CONSTRUCCION DE ACUEDUCTOS	0.00
VILLA DEL NAZAS, ACM II	30,389.22

ROCA CONSTRUCCIONES Y PERFORACIONES S.A. DE C.V.

Relaciones Analiticas Deudores Diversos 2023

Del 1 de ENERO al 31 de DICIEMBRE del 2023

Nombre	Saldo final
DEUDORES DIVERSOS	**4,258,283.60**
PETR KUTEI	110,070.00
PATRIMEX SA DE CV	17,700.00
OTROS DEUDORES DIVERSOS	-1,228,197.98
FRANCISCO JAVIER PEREZ NAVARRO	3,198.12
TUBOS Y EQUIPOS S DE RL DE CV	0.08
TANQUES DEL BAJIO SA DE CV	123,700.00
AGROPECUARIA LA XIMENA SPR DE RL	390,000.00
ROJO LOGISTICS SA DE CV	95,476.00
HOME DEPOT MEXICO S DE RL DE CV	3,970.83
ARCILLAS PROCESADAS SA DE CV	28,072.02
SAID JULIAN DIAZ BATARSE	58.50
MEXICANA DE TUBOS Y VALVULAS SA DE CV	44.08
OMAR WANAI SANCHEZ VALENZUELA	23.20
GERARDO MALDONADO JUAREZ	30,698.00
COMBUAGUILA SA DE CV	0.01
PREFABRICADOS Y SISTEMAS PARA LA CONSTRUCCION	0.01
AFIANZADORA INSURGENTES SA DE CV	39,003.68
FERRETERIA LA NUEVA VICTORIA DE RODEO SA	357.45
JAVIER MARTINEZ MORALES	9,000.00
DEA DEL NORTE S DE RL DE CV	0.02
LUIS MIGUEL HERNANDEZ LEYVA	0.28
EDUARDO MACIAS HERNANDEZ	-2,620.01
AUTOMOTRIZ LAGUNERA SA DE CV	38,502.43
RADIO MOVIL DIPSA SA DE CV	120,528.62
MARTHA YOLANDA SOSA DELGADO	32,878.25
CFE SUMINISTRADOR DE SERVICIOS BASICOS	2,424.73
DISTRIBUIDORA Y COMERCIALIZADORA TR SA DE CV	101.82
ANTONIO MARTINEZ SUZUKI	24,170.86
ANTONIO MARTINEZ SUZUKI	50,000.00
GORVAL CONSULTORES SC	16,240.00
ALEJANDRO PEREZ HERNANDEZ	8,000.00
JESUS ALFONSO SUAREZ FLORES	10,000.00
COMERCIALIZADORA EMBORIO SA DE CV	1.29
JUAN JORGE CASTAÑEDA NENE	20,000.00
EDGAR MUÑOZ	2,423.68

COMERCIALIZADORA PASA EXPORT TORREON SA DE CV	27,990.03
AUTO PARTES Y MAS SA DE CV	7.15
MIGUEL ANGEL BURCIAGA PEREZ	32,480.00
MARIA NATIVIDAD GARCIA ORIGINALES	25,000.00
ANGEL MARTINEZ MARES	20,000.00
LEONCIO MUÑOZ LAZOS	-471.20
OFFICE DEPOT DE MEXICO SA DE CV	585.40
JOSE ALFREDO CAMPA VALLES	14,125.60
JORGE PEREZ BOCANEGRA	4,032.00
CECILIA HERRERA GARCIA	10,000.00
OMAR FRANCISCO MURILLO RUIZ	37,000.00
AZULEJOS BAÑOS Y CONEXIONES SA DE CV	0.01
CONSTRUCTORA Y PROVEEDORA FERRETO SA DE CV	186.46
MANGUERAS HIDRAULICAS DE TORREON S DE RL	6,383.11
ANA CECILIA GONZALEZ VALDES	351,129.00
ROSA ALMA LOPEZ MARTINEZ	0.01
GILBERTO SANCHEZ CORNEJO	3,480.01
JAVIER JARED ESPARZA VAQUERA	6,000.00
MAYRA GABRIELA GOYTIA RODARTE	2,973.47
AMBARGO CNBV	57,672.37
GERARDO MARCELO GARIBAY BARRON	50,000.00
PARAISO PERISUR SA DE CV	69.00
ALICIA SALAS MARRUFO	6,403.20
JESUS SANTANA TRIANA	96.05
NELSON RAUL DEL ANGEL GARCIA	5,452.00
KAREN ALICIA PIZARRO MAGALLANES	9,860.00
ARTURO REYES FRANCO	5,568.00
JOSE ANTONIO VAQUERA PROA	0.01
LYDIA JANNETTE GALLEGOS GUARDADO	2,200.00
ALDAPE Y ASOCIADOS SA DE CV	105.50
NARDA RAMIREZ VEGA	20,000.00
ECOLOGIA VENTAS E INGENIERIA SA DE CV	4,972.69
MAGMA PROS SA DE CV	-0.10
ELIZABETH JACOBO ZAVALA	39.41
ALEJANDRO GALINDO RAMIREZ	153,623.80
JESUS TORRES MORA	22,400.01
VENTACERO SA DE CV	569.31
SMART BEAR SA DE CV	0.40
GRUPO MARNIEZ SA DE CV	0.04
MARCELO GARIBAY BARON	10,000.00
GOBIERNO DEL ESTADO DE COAHUILA DE ZARAGOZA	80.00
IN-NOVA MANTENIMIENTO Y SERVICIOS SA DE CV	1,856.00
ROLANDO CISNEROS LUNA	630.00
OPERADORA HOTEL CENTRO HISTORICO S DE RL DE CV	275.76
BROXTON UNION SA DE CV	0.31
SURTIDORA SA DE CV	0.01
SERGIO RAUL SILVA ROSAS	34,800.00
DAMARC DE MEXICO SA DE CV	-0.22
LUIS MANUEL BECERRA PADILLA	77,701.03
FERRETERIA Y HERRAMIENTA LAGUNA SA DE CV	2.32
EMBARGO INFONAVIT	24,537.30
CARLOS IVAN ELIZONDO ORTEGON	4,240.00

SUJEY MARCELA GARIBAY REY	0.01
NORMA LETICIA GONZALEZ CARDIEL	96,698.44
ELECTRICIDAD Y EQUIPOS DE LA LAGUNA SA DE CV	56,730.00
JORGE ENDERI BACA	10,000.00
ALEXANDRO MENEZ GARCIA	50,000.00
ATVS LAGUNA SA DE CV	23,616.89
ARMANDO RAFAEL SERNA NAVARRO	35,400.00
RODAMIENTOS Y ACCESORIOS SA DE CV	11.60
SISTEMA DE MTTO VIAL DEL MPIO DE TORREON	50,312.00
JUAN MANUEL HURTADO LUCERO	30,847.50
AEMNSA EXPRESS SA DE CV	9,864.08
TMR LA LAGUNA SA DE CV	1,506.84
LAGUNA AGRICOLA MECANICA SA DE CV	0.05
INGENIERIA INTEGRAL DE MTTO Y SUMINISTROS DE LA IN	0.01
RODOLFO SERGIO PALAFOX NUÑEZ	11,999.99
LOGISTICA ADUANAL TEGO SA DE CV	63,100.00
MARIA CRISTINA CONTRERAS TORRES	4,176.00
AXA SEGUROS SA DE CV	0.03
ACCEQSA SA DE CV	-0.01
DECOZAR, S.A. DE C.V.	0.01
BEXEL INTERNACIONAL SA DE CV	26.82
CADECO, SA DE CV	0.06
SOCIEDAD COOPERATIVA AGROPECUARIA DE LA COMARCA LA	1.38
AXIAL INDUSTRIAS SA DE CV	9.97
PROYECTOS Y CONSTRUCCIONES HIDRAULICAS MEGA SA DE	0.01
TRES DIMENSIONES SISTEMAS CONSTRUCTIVOS SA DE CV	5,411.20
JESUS GILBERTO CISNEROS MUÑIZ	10,440.00
IMPULSORA PLAZA MAZATLAN SA DE CV	2,645.48
VALGO CONSTRUCCIONES, SA DE CV	16,320.63
JOEL MARTINEZ OCHOA	11,815.60
RICARDO CAMACHO MACIAS	9,800.00
CRUZ CARLOS DANIEL ENRIQUEZ ADAME	97,305.00
JULIO IGNACIO ENRIQUEZ MARTINEZ	2,350.00
AUTOSERVICIO EL PUEBLITO S DE RL DE CV	-0.06
ENERGIA Y SERVICIOS COORDINADOS SA DE CV	19,749.93
FLORIAL BENTONITAS SA DE CV	0.10
GERARDO RICARDO GALINDO LEGASPI	5,278.00
MAS QUE LITRO SA DE CV	100,000.00
MULTISERVICIOS GARCO SA DE CV	5,556.40
LAMINADO DE BARRO SA DE CV	0.01
ROCA PERFORACIONES Y CONSTRUCCIONES SA DE CV	-0.01
SERGIO RAMIREZ MARTINEZ	6,784.07
RAUL ORIGINALES DE LA O	11,222.00
RYBALSA LAGUNA, SA DE CV	7,117.76
JUAN MARMOLEJO AMOZURRUTIA	5,534.24
CYNTHIA ELIZABETH DELGADO MORALES	18,200.00
GABRIEL FRANCO DUARTE	7,000.00
CESAR RAMON LOPEZ NUÑEZ	293,781.60
EDUARDO LEON SALAS VILLAREAL	-0.40
MARTIN RODRIGUEZ IBARRA	4,443.96
CONSTRUCTORA Y PERFORACIONES DE LEON SA DE CV	200.00
MARINA MARQUEZ REYES	239,016.92

MANTENIMIENTO DE POZOS SA DE CV	4,640.00
GRUPO EVANS SA DE CV	1.46
MARIA DEL ROCIO CAMACHO MACIAS	6,077.86
COMBUSTIBLES Y GASES DE TORREON SA DE CV	0.99
GERARDO GRANADOS MACIAS	496,658.66
MADERERIA ALIANZA SA DE CV	0.46
MARIA DEL ROCIO MACIAS GARCIA	45,291.23
INTER LAGUNA SA DE CV	40,396.71
FRANCISCO GERARDO SOTO GUERECA	18,536.80
RICARDO DIETER KIENTZLE HEDDERICH	1,740.00
TIP AUTO SA DE CV SOFOM ENR	104,868.06
MANGUERAS Y CONEXIONES DE LA SIERRA SA DE CV	658.01
EL FRESNO COLONOS ASOCIADOS AC	12,000.00
IIRSACERO SA DE CV	0.03
BLANCA PATRICIA DE LA ROSA MENDEZ	5,900.00
OMAR ALEJANDRO RIVERA BECERRA	6,655.96
AURELIO PULES ESPARZA	11,443.40
EUROMASTER S DE RL DE CV	0.01
VONKA ADITIVOS SA DE CV	0.02
MARIA GUADALUPE DIAZ CHAVEZ	4,000.00
JOSE DAVID RIVERA GALLARDO	299.82
LA PALOMA COMPAÑIA DE METALES SA DE CV	0.25
95/24 MEXICO S DE RL DE CV	5,100.00
ADOLFO SANCHEZ BARBOZA	5,783.04
JESUS ELDER VARGAS AGANZA	61,561.60
TUBERIA Y VALVULAS METRO DE RL DE CV	-1,287.60
LUIS ABRAHAM SOLIS GARCIA	0.21
HDI SEGUROS SA DE CV	22,793.40
COLEGIO DE INGENIEROS CIVILES DE LA LAGUNA SA DE C	4,600.00
MAQRO SA DE CV	16,126.67
OMAR GUERRERO ALMARAZ	4,582.00
MARIO ALBERTO GARCIA MORALES	0.00
JESUS HERNANDEZ TAPIA	33,737.46
JORGE ALBERTO NIETO ZUÑIGA	136,606.25
ALBERTO DESIDERIO MARTINEZ LEAL	0.01
TSP VIALIDADES SA DE CV	-1.00
EXPLORACION, PERFORACION Y ESTUDIOS DE SUBSUELO SA	28,000.00
VIANEY LIZETH IBARRA HUIZAR	5,430.00
ALFREDO LUNA CASTILLO	10,556.00
RECUBRIMIENTOS SIGLO XXI SA DE CV	2,150.00
CHUBB SEGUROS MEXICO SA	0.07
EL FRESNO COLONOS ASOCIADOS AC	24,000.00
DISTRIBUIDORA REQNOSA	369.87
IGNACIO CORRALES ESTRADA	-0.40
JUAN MANUEL MARTINEZ MEDINA	-0.41
TUBERIAS Y VALVULAS DEL NOROESTE	0.03
COMISION ESTATAL DE SUELO Y VIVIENDA DE DURANGO	2,000.00
FORMACION UNIVERSITARIA Y HUMANISTA DE LA LAGUNA	268,173.00
TARJETA DE CREDITO EMPRESARIAL BANORTE	275,250.00
AURELIO GOLLAS RESENDIZ	0.01
TRANSMISIONES Y DIFERENCIALES DE LA LAGUNA SA DE C	-2,048.56
VICTOR MANUEL BARRIOS LOPEZ	-127.01

QUALITAS COMPAÑIA DE SEGUROS	-1.82
ARACELI HERNANDEZ MORILLON	0.03
ARRENDADORA BANCREA	78,614.46
MIGUEL ANGEL BERUMEN BALDERAS	0.10
AVIATRAINING AND TECHNOLOGY SA DE CV	42,360.00
GERARDO HERNANDEZ MOTA	-0.01
ADRIANA ECHEVERRIA MARTINEZ	-3,622.00
RAFAEL LUCERO MONTES	60,000.00
JUAN FILEMON BOCANEGRA MURO	70,000.00
SALINAS GARCIA SA DE CV	0.60
BENJAMIN BOCANEGRA RODRIGUEZ	30,000.00
ALDEN GERMANIA	0.00
JAVIER JARED ESPARZA TRUJILLO	10,362.50
ROLANDO CISNEROS LUNA	3,890.00
DISTRIBUCIONES INDUSTRIALES CUERDA SA DE CV	0.04

ROCA CONSTRUCCIONES Y PERFORACIONES S.A. DE C.V.

Relaciones Analiticas TERRENOS 2023

Del 1 de ENERO al 31 de DICIEMBRE del 2023

Nombre	Saldo final
TERRENOS	**2,023,293.20**
TERRENO	2,023,293.20

ROCA CONSTRUCCIONES Y PERFORACIONES S.A. DE C.V.

Relaciones Analiticas Maq. Y Equipo 2023

Del 1 de ENERO al 31 de DICIEMBRE del 2023

Nombre	Saldo final
MAQUINARIA Y EQUIPO	**11,586,266.11**
RODILLO VIBRO COMPACTADOR	343,532.75
EXCAVADORA SOBRE ORUGAS	158,100.00
MARTILLO HIDRAULICO	19,750.00
PERFORADORA ROTARIA	1,461,263.48
PERFORADORA ROTARIA	2,175,225.00
EXCAVADORA JCB JS240LC AÑO 2015	1,879,429.25
EXCAVADORA JCB MODELO JS200 LC	1,680,000.00
NIVELADORA 2021	425,000.11
PERFORADORA SISTEMA ROTARIO	1,793,965.52
RETRO EXCAVADORA JCB 3CX (2020)	1,650,000.00

ROCA CONSTRUCCIONES Y PERFORACIONES S.A. DE C.V.

Relaciones Analiticas Eq. Transp 2023

Del 1 de ENERO al 31 de DICIEMBRE del 2023

Nombre	Saldo final
EQUIPO DE TRANSPORTE	**14,609,656.59**
CAMION INTERNACIONAL MOD 7600	300,000.00
EXCAVADORA JCB JS240LC AÑO 2015	1,879,429.25
NIVELADORA 2021	425,000.00
PERFORADORA SISTEMA ROTARIO	1,793,965.52
RETRO EXCAVADORA JCB 3CX (2020)	1,650,000.00
AUDI 2013 A1 BLANCO AMALFI	261,854.31
JEEP CHEROKEE 2015 TRAILHAWK COLOR PLATA MARTILLADO	200,000.00
PICK UP FORD F150 MOD 2005 SERIE 1FTRF12285KD83157	100,000.00
PICK UP FORD F150 MOD 2007 SERIE 1FTRF12247NA67319	100,000.00
PICK UP FORD F150 MOD 2008 SERIE 1FTRF12258KE27362	100,000.00
EQUIPO DE TRANSPORTE ANTERIOR A 2022	353,885.09
CAMION INTERNACIONAL MOD 7600	300,000.00
AUDI Q8 SPORTBACK E-TRON 55 S	2,025,863.80
GRAND CHEROKEE LIMITED 2023	1,136,982.76
JEEP JT RUBICON 4X4 2023	1,176,637.93
NISSAN NP300 2023	380,086.21
NISSAN NP300 PICK UP	399,051.72
SUBURBAN 2023	2,026,900.00

ROCA CONSTRUCCIONES Y PERFORACIONES S.A. DE C.V.

Relaciones Analiticas Mobiliario y Equipo 2023

Del 1 de ENERO al 31 de DICIEMBRE del 2023

Nombre	Saldo final
Mobiliario y Equipo	**172,114.45**
1 LIBREROS GRANDES COLOR BEIGE	13,798.00
3 MODULOS DE ESCRITORIO EJECUTIVOS	30,032.00
MESA DE SALA DE JUNTAS CON 10 SILLAS	22,851.00
5 SILLONES EJECUTIVOS	18,233.00
9 ESCRITORIOS	29,700.00
14 ARCHIVEROS COLOR ARENA	16,800.45
COCINA INTEGRAL	12,455.00
SALA DE RECEPCION	12,230.00
4 CREDENSAS COLOR CAFÉ	7,465.00
8 SILLAS SECRETARIALES	8,550.00

ROCA CONSTRUCCIONES Y PERFORACIONES S.A. DE C.V.

Relaciones Analiticas Eq. De Computo 2023

Del 1 de ENERO al 31 de DICIEMBRE del 2023

Nombre	Saldo final
EQUIPO DE COMPUTO	**112,455.94**
4 CPU, MONITOR, TECLADO Y MOUSE	45,495.94
2 IMPRESORA MARCA HP OFFICEJET PRO	8,452.00
1 IMPRESORA KYOCERA	5,092.00
4 LAPTOP HP	53,416.00

ROCA CONSTRUCCIONES Y PERFORACIONES S.A. DE C.V.

Relaciones Analiticas Proveedores 2023

Del 1 de ENERO al 31 de DICIEMBRE del 2023

Nombre	Saldo final
Proveedores	**3,476,742.84**
HOME DEPOT MEXICO S DE RL DE CV	4,609.55
TUBERIA Y CABLES SA DE CV	189.00
CONSTRUCTORA Y PROVEEDORA FERRETODO SA DE CV	422,999.05
TODO ELECTRIC DIAZ SA DE CV	935.60
ARTICULOS DE HULE SA DE CV	192,537.00
FERRETERIA Y HERRAMIENTAS LAGUNA SA DE CV	35,318.29
SERGIO RAMIREZ MARTINEZ	35,918.83
FERRETERIA EL PERICO SA DE CV	122.97
SISTEMAS AMERICANOS PARA RIEGO SA DE CV	1,856.61
ADRIANA ECHEVERRIA MARTINEZ	366,827.86
MATERIALES Y REPRESENTACIONES LAGACERO SA DE CV	57,333.13
TUBOS Y EQUIPOS S DE RL DE CV	996,143.20
FERRETERIA LA NUEVA VICTORIA DE RODEO SA DE CV	7,187.88
NORMA LETICIA GONZALEZ CARDIEL	8,800.00
LAGACERO SA DE CV	17,862.28
INDUSTRIAL DE TORNILLOS Y TUERCAS ESPECIALES SA DE	10,453.36
FERRETERIA CABI DE MEXICO SA DE CV	201.72
MEXICANA DE TUBOS Y VALVULAS SA DE CV	1,051.00
FIERRO PLACAS Y FLECHAS SA DE CV	2,392.00
TECNIGAS SA DE CV	1,429.32
INTER LAGUNA SA DE CV	200,590.82
IGNACIO CORRALES ESTRADA	60,403.00
REPRESENTACIONES INDUSTRIALES REINCOS SA DE CV	12,869.09
SURTIDORA SA DE CV	823.70
MANGUERAS HIDRAULICAS DE TORREON S DE RL DE CV	32,234.25
MAURICIO LOPEZ MENDEZ	287.93
MARTIN RODRIGUEZ IBARRA	12,958.00
LA PALOMA COMPAÑIA DE METALES SA DE CV	15,714.39
ROMAN MORENO NAJERA	120.00
JESUS SANTANA TRIANA	191.61
RECUBRIMIENTOS SIGLO XXI SA DE CV	6,183.93
EL TANQUE IDEAL SA DE CV	2,785.00
INFRA SA DE CV	2,084.02
FORESTAL LAGUNERA SA DE CV	96,369.97
SOCIEDAD COOPERATIVA AGROPECUARIA DE LA COMARCA LA	13,033.09

ALMACENES BECBAR SA DE CV	215.46
CONSTRUCTORA Y PERFORACIONES DE LEON SA DE CV	9,482.76
SANJUANA ELISA NAVARRO ARMENDARIZ	573.28
ALMACEN DE MANGUERAS Y CONEXIONES	4,794.93
NUEVA WALMART DE MEXICO S DE RL DE CV	45,252.77
REFACCIONARIA UNIDA SA DE CV	1,868.00
JAQUELINE BRENDA OCHOA GARCIA	180.00
GERARDO MALDONADO JUAREZ	2,800.00
BYRLASA SA DE CV	1,637.29
GUTIERREZ FERRETEROS SA DE CV	356.88
MANUEL LUNA ROMERO	3,568.13
HERRAMIENTA AUTOMOTRIZ E INDUSTRIAL SA DE CV	2,833.20
ARMANDO CELAYO CASTAÑEDA	1,396.20
LEONEL MUÑOZ SANCHEZ	41,850.00
LUIS ERNESTO ALHAGARAY SARACHO	224.12
MADERERIA ALIANZA SA DE CV	43,971.33
VENTACERO SA DE CV	6,939.22
LUCY ALEIDA HERNANDEZ HERRERA	930.72
APINTEC SA DE CV	333.67
MR FIERRO SA DE CV	7,066.26
BARROD SA DE CV	2,080.07
PINTURAS ACUARIO DEL NORTE SA DE CV	805.44
TORNILLERA DEL NORTE SA	7,082.00
FERNANDO CHAVEZ FLORES	600.00
TUBERIAS Y VALVULAS DEL NOROESTE SA DE CV	4,245.00
ELIZABETH JACOBO ZAVALA	13,353.28
IRMA VERONICA FLORES MATA	201.72
ELIZABETH MUÑOZ GUTIERREZ	42,897.35
RODAMIENTOS Y ACCESORIOS SA DE CV	230.00
MA DOLORES NAVA VALDEZ	13,075.02
AEMNSA EXPRESS SA DE CV	385,597.82
CECILIA DUARTE CAMACHO	94.83
FERRETERIAS TOPO CHICO SA DE CV	372.84
LEONCIO MUÑOZ LAZOS	1,044.00
ANA LAURA GARCIA RAMOS	294.00
ACEROS LEVINSON SA DE CV	1,728.45
DULCE KARINA SERRANO SANCHEZ	771.10
ANTONIO MARTINEZ SUZUKI	205,178.25

ROCA CONSTRUCCIONES Y PERFORACIONES S.A. DE C.V.

Relaciones Analiticas Acreedores Diversos 2023

Del 1 de ENERO al 31 de DICIEMBRE del 2023

Nombre	Saldo final
Acreedores Diversos	**13,257,073.96**
PERFODRILL SA DE CV	5,722.87
TANQUES DEL BAJIO SA DE CV	-1,293,559.05
ROCA PERFORACIONES Y CONSTRUCCIONES SA DE CV	-650,549.45
CONSTRULINER SA DE CV	-350,000.00
CASA DE ADUANAS MENDOZA ALTAMIRA	20,098.32
RICARDO CAMACHO MACIAS	11,094,607.13
CONSTRUCTORA Y PERFORACIONES DE LEON SA DE CV	-473,699.99
DIEGO ISRAEL ACOSTA GONZALEZ	-100,000.00
VICTOR ALFONSO ARANZAVAL HERNANDEZ	40,000.00
MANUEL ALEJANDRO ARMENDARIZ VELA	707,100.00
HOME DEPOT MEXICO S DE RL DE CV	975.43
ENERGIA Y SERVICIOS COORDINADOS SA DE CV	216.46
JOSE ANTONIO FLORES PALESTINO	2,090,812.00
SOCIEDAD COOPERATIVA DE PRODUCTORES AGRO	600,000.00
ABRAHAM YOCUPICIO SOLORIO	1,016,780.00
SOPORTE EN TECNOLOGIA CLITK SA DE CV	0.22
ROCA CONSTRUCCIONES Y PERFORACIONES SA DE CV	20.28
FERROXCO SA DE CV	166.00
NORMA LETICIA GONZALEZ CARDIEL	0.02
BENEFICIENCIA ESPAÑOLA DE LA LAGUNA	652.65
TRANSMISIONES Y DIFERENCIALES DE LA LAGUNA	46.00
JESUS TORRES MORA	808.00
BYRLASA SA DE CV	587.99
CONSTRUCTORA Y PAVIMENTACION DEL NORTE SA	20,165.33
CONSTRUCTORA Y PROVEEDORA FERRETODO	0.01
ANTONIO PIÑA DEL TORO	0.80
RYBALSA LAGUNA SA DE CV	6,213.34
JUAN MARMOLEJO AMOZURRUTIA	998.40
UNICLIMAS SRL DE CV	2,010.20
RRIEX SA DE CV	4,000.00
AZULEJOS BAÑOS Y CONEXIONES SA DE CV	-0.02
ARTICULOS DE HULE SA DE CV	19.94
RADIO MOVIL DIPSA SA DE CV	0.97
MARTHA YOLANDA SOSA DELGADO	-7,842.60
CENTRO PLOMERO DE LA LAGUNA SA DE CV	-896.19

CFE SUMINISTRADOR DE SERVICIOS BASICOS	1.75
AEMNSA EXPRESS SA DE CV	-0.56
ADRIANA ECHEVERRIA MARTINEZ	1,114.80
CECILIA HERRERA GARCIA	0.01
SOCIEDAD COOPERATIVA AGROPECUARIA DE LA COMARCA LA	-417.99
ELECTRICIDAD Y EQUIPOS DE LA LAGUNA SA DE CV	0.01
MISOL AUTOMOTRIZ SA DE CV	2,839.89
INTER LAGUNA SA DE CV	114.61
CAU SA DE CV	20.83
ROSA ALMA LOPEZ MARTINEZ	12.00
RUBEN REYES VALENZUELA	0.58
MARCOS AUTOMOTRIZ SA DE CV	0.01
SERGIO RAMIREZ MARTINEZ	0.02
ALEXANDRO MENDEZ GARCIA	0.01
TELEFONOS DE MEXICO SAB DE CV	0.12
NORMA ISABEL SANTILLAN CABRAL	0.02
MULTIACEROS Y MATERIALES SA DE CV	0.01
HECTOR BUSTOS ROMERO	1,160.00
MARIA VIRGINIA LOPEZ CORONADO	573.00
JAVIER JARET ESPARZA	0.50
JOSE ANTONIO VAQUERA PROA	14,579.79
CADECO SA DE CV	-11.89
THETECNO SA DE CV	1.27
GALA DISEÑO EN MUEBLES SA DE CV	790.00
ELIZABETH MUÑOZ GUTIERREZ	0.05
MARI DEL ROCIO MACIAS GARCIA	42,735.83
MARES Y COMPAÑIA S.C.	0.01
JORGE ANDERI BACA	0.63
SERCO ASESORES SC	5,000.00
MARIA DE JESUS VALDIVIA GOMEZ	3,596.00
IRMA GRISELDA REYES RAMIREZ	29.52
SALINAS GARCIA SA DE CV	-3,115.90
ROMANO STONE SA DE CV	1.65
MATERIALES DEL NORTE DE CUAUHTEMOC SA DE CV	0.01
MORENO DIESEL SA DE CV	-1.01
EL ALGUATE AGROPECUARIA LR SPR DE RL DE CV	11.91
MAS QUE LITRO SA DE CV	237.65
PROYECTOS Y CONSTRUCCIONES HIDRAULICAS MEGA SA DE	0.01
RODOLFO SERGIO PALAFOX NUÑEZ	0.32
BEXEL INTERNACIONAL SA DE CV	0.22
LOGISTICA ADUANAL TEGO SA DE CV	63,080.00
MAURICIO RAMOS PEREZ	0.40
MANUEL VERDEJA ROSALES	0.01
MARTIN RODRIGUEZ IBARRA	1.14
AXIAL INDUSTRIAS, SA DE CV	0.31
CYNTHIA ELIZABETH DELGADO MORALES	0.03
EQUINOVA SA DE CV	0.03
ENERGETICOS SAN ROBERTO, SA DE CV	0.01
NEPCO INDUSTRIAL SA DE CV	-0.14
REFACCIONARIA UNIDA	1,103.16
NARTEX LABORATORIOS HOMEOPATICOS SA DE CV	-0.01
SUPERVISION CONSTRUCCIONES Y PERFORACIONES	100,000.00

SUMINISTROS AGRICOLAS VICAND S DE RL DE CV	0.01
DORA ALIZA BARAQUET MACIEL	-0.01
ARRENDADORA BANCREA	-55,846.73
POLIESTIRENO ALFA GAMMA SA DE CV	-0.80
MARTIN ADIB BROCKMAN GARCIA	2,500.00
RICARDO CAMACHO GONZALEZ	100,000.00
LUIS GERARDO BELMONT RAMIREZ	1,505.80
APORTACIONES PARA FUTUROS AUMENTOS DE CAPITAL	50,000.00
OTROS ACREEDORES DIVERSOS A CORTO PLAZO	150,000.00
AUTOMOTRIZ LAGUNERA	40,000.00

ROCA CONSTRUCCIONES Y PERFORACIONES S.A. DE C.V.

Relaciones Analiticas Cuentas x Pagar 2023

Del 1 de ENERO al 31 de DICIEMBRE del 2023

Nombre	Saldo final
Cuentas x Pagar	**2,760,715.54**
CREDITO EN LINEA 63585677	-2,248,399.42
CREDITO 0050528334	-40,063.61
CREDITO 0046123528	-143,635.26
CREDITO 0055749316	-57,778.55
CREDITO 0055750051	-83,192.84
CREDITO 0046123531	-1,643.17
CREDITO 0050528349	-844.28
CREDITO 0055749461	-945.31
CREDITO 0055750215	-1,419.99
CREDITO JEEP JT RUBICON 4X4 2023	837,621.97
CREDITO GRAND CHEROKEE LIMITED 2023	418,513.57
CREDITO SUBURBAN 2023	1,397,891.92
CREDITO NISSAN 2023 NP300 CHASIS	342,941.08
CREDITO NISSAN 2023 NP300 PICK UP	424,590.83
AUDI Q8 SPORTBACK E-TRON 55S	1,685,078.60
CREDITO JEEP CHEROKEE 2015	232,000.00

FOLIO: RF2024143104743

HACIENDA
SECRETARÍA DE HACIENDA Y CRÉDITO PÚBLICO

SAT
SERVICIO DE ADMINISTRACIÓN TRIBUTARIA

ACUSE DE MOVIMIENTOS DE ACTUALIZACIÓN DE SITUACIÓN FISCAL

Lugar y Fecha de Emisión
TORREON, COAHUILA DE ZARAGOZA, a 07 de Febrero de 2024

Ha sido procesado el aviso de actualización al registro federal de contribuyentes exitosamente, con la siguiente información:

Datos de Identificación del Contribuyente:

RFC:	RCP020424DN4
Denominación/Razón Social:	ROCA CONSTRUCCIONES Y PERFORACIONES
Régimen Capital:	SOCIEDAD ANONIMA DE CAPITAL VARIABLE
Nombre Comercial:	

Tipo de Movimiento:

Identificación del aviso: Apertura de establecimiento o sucursal	**Fecha del Aviso:** 01/02/2024

Datos de Ubicación:

Tipo de Domicilio: ESTABLECIMIENTO	**Código Postal:** 25253
Tipo de Vialidad: CALLE	**Nombre de Vialidad:** RUFINO TAMAYO
Número Exterior: 304	**Número Interior:**
Nombre de la Colonia: LOS ALPES NORTE	**Nombre de la Localidad:** SALTILLO
Nombre del Municipio o Demarcación Territorial: SALTILLO	**Nombre de la Entidad Federativa:** COAHUILA DE ZARAGOZA
Entre Calle: DOCTOR FLEMING	**Y Calle:** DOCTOR J. SALK
Características del Domicilio: FACHADA DE CANTERA CON BALCON BARANDAL COLOR NEGRO Y PUERTA DE CRISTAL	**Referencias Adicionales:** FRENTE AL BANCO BANREGIO Y OFICINAS DE GNP SEGUROS
Teléfono Fijo:	871 7479343

GOBIERNO DE MÉXICO

COFEMER Comisión Federal de Mejora Regulatoria

Contacto
Av. Hidalgo 77, col. Guerrero, c.p. 06300, Ciudad de México.
Atención telefónica: 627 22 728 desde la Ciudad de México,
o 01 (55) 627 22 728 del resto del país.
Desde Estados Unidos y Canadá 1 877 44 88 728.
denuncias@sat.gob.mx

FOLIO: RF2024143104743

HACIENDA
SECRETARÍA DE HACIENDA Y CRÉDITO PÚBLICO

SAT
SERVICIO DE ADMINISTRACIÓN TRIBUTARIA

ACUSE DE MOVIMIENTOS DE ACTUALIZACIÓN DE SITUACIÓN FISCAL

Correo Electrónico: administracion@construccionesroca.com.mx	

Datos de Identificación del Representante Legal:

RFC: CAMR750209NX3	**CURP:** CAMR750209HCLMCC06	
Nombre (s): RICARDO	**Primer Apellido:** CAMACHO	**Segundo Apellido:** MACIAS
Fecha de Nacimiento: 09/02/1975		

Declaro bajo protesta de decir verdad y conocedor de las penas en que incurren las personas que declaran con falsedad en los términos de lo dispuesto por el artículo 247, fracción I del Código Penal Federal, en relación con el artículo 110 fracción II del Código Fiscal de la Federación, manifiesto que todos los datos asentados en esta forma oficial son verídicos y exactos.

Sus datos personales son incorporados y protegidos en los sistemas del SAT, de conformidad con los Lineamientos de Protección de Datos Personales y con diversas disposiciones fiscales y legales sobre confidencialidad y protección de datos, a fin de ejercer las facultades conferidas a la autoridad fiscal.

"La corrupción tiene consecuencias ¡denúnciala! Si conoces algún posible acto de corrupción o delito presenta una queja o denuncia a través de: www.sat.gob.mx, denuncias@sat.gob.mx, desde México: 01 (55) 8852 2222, desde el extranjero: 1 844 28 73 803, SAT móvil o www.gob.mx/sfp".

Cadena Original Sello: ||07/02/2024|RF2024143104743|Autoservicio|AESTA|RCP020424DN4|20000108888888000000031||

Sello Digital: LYP7gKxwGS0kczQYf3H8ce6eGB7E3BhuVdBmibxMJJK9V5V+tO0RWKKLTJHily4BAjiHSXjqRKedZ2H59jlVP5
Ow2w5xH8K5/j/fsfbJ5G0KjrNxAN4e1fccTMr3/rBLZcmDc5s9pd3LsXVoq9Vp53Aom6bmRYSrKQDIjs8A4Mk=

GOBIERNO DE MÉXICO

COFEMER
Comisión Federal de Mejora Regulatoria

Contacto
Av. Hidalgo 77, col. Guerrero, c.p. 06300, Ciudad de México.
Atención telefónica: 627 22 728 desde la Ciudad de México,
o 01 (55) 627 22 728 del resto del país.
Desde Estados Unidos y Canadá 1 877 44 88 728.
denuncias@sat.gob.mx

SLW

CONTRATO PARA EL USO DE ESPACIOS (OFICINA OV-14)

CONTRATO QUE CELEBRAN POR UNA PARTE SLW BUSINESS CENTER SA DE CV, REPRESENTADA POR GERARDO LOPEZ ATILANO A QUIEN EN LO SUCESIVO SE LE DENOMINARÁ **SLW** Y POR LA OTRA PARTE "ROCA CONSTRUCCIONES Y PERFORACIONES S.A. DE C.V." REPRESENTADA POR RICARDO CAMACHO MACIAS A QUIEN SE LE DENOMINARÁ "**EL USUARIO**", AL TENOR DE LAS SIGUIENTES DECLARACIONES Y CLÁUSULAS:

D E C L A R A C I O N E S

I. DECLARA "SLW" POR CONDUCTO DE SU APODERADO QUE:

Que es una Sociedad Mercantil, debidamente constituida mediante escritura numero196, de fecha 12 de Octubre del año 2010 otorgado ante la fe del Notario Público número 16 de Coahuila, Lic. Raúl P. García Elizondo.

II. DECLARA "EL USUARIO" QUE:

Que es una Persona Moral,, debidamente constituida mediante escritura número 520, de fecha 24 de Abril de 2002 otorgado ante la fe de la notaria publica número 36, por el Lic. JOSE SERGIO FLORES AGUIRRE ubicado en la ciudad de TORREON, COAHUILA, México. Que previamente ha sido informado de la obligación de cumplir con el reglamento interno de "**SLW Business Center**" del cual suscribe una copia para su conocimiento. Que señala como domicilio convencional y legal, el local objeto del presente contrato el ubicado en Rufino Tamayo #304 Col. Alpes Norte; Saltillo, Coahuila

C L Á U S U L A S

PRIMERA.- OBJETO DEL CONTRATO

I. **SLW Business Center SA de CV** prestara a "**EL USUARIO**" los servicios descritos a continuación: Oficina número "OV-14".
II. Utilizar dicho servicio bajo los horarios, términos y condiciones previstos en el Reglamento Interno SLW0813 (anexo 1).
III. Las instalaciones se ubican en la calle Rufino Tamayo Col. Alpes Norte Saltillo Coahuila.
IV. Las partes acuerdan que por la prestación del servicio señalado en el párrafo anterior, no se crean a favor de "EL USUARIO" derechos reales ni acción posesoria alguna sobre la superficie a que se hace referencia o cualquier otro de naturaleza similar.
V. Los posibles anexos existentes, correspondientes a los servicios contratados mencionados en este contrato, formarán parte integral del mismo y se regirán bajo los términos y condiciones del presente instrumento contractual.
VI. Cualquier cambio en el servicio se cotizará previamente y deberá ser autorizado por escrito por parte de **"El USUARIO". "SLW Business Center"** no podrá modificar unilateralmente el tipo de servicio durante la vigencia del presente contrato.
VII. Las especificaciones de los servicios mencionados en la cláusula I. son las siguientes:

Uso de áreas comunes	Coffee bar
Número de usuarios: 1	Sala de juntas (4 horas al mes)
Servicio de recepción	Manejo de correspondencia
Internet alámbrico e inalámbrico	Centro de copiado e impresión

SEGUNDA.- OBLIGACIONES DE "EL USUARIO"

I. Las partes convienen que "**EL USUARIO**" destinará exclusivamente el espacio para el uso de oficina.
II. "**EL USUARIO**" se obliga a conservar y mantener el adecuado funcionamiento de las instalaciones del local y área autorizada para su uso.
III. "**EL USUARIO**" responderá de los daños y perjuicios que ocasione a **SLW** con motivo del uso indebido de las instalaciones.
IV. **"EL USUARIO"** se obliga a someterse y a cumplir con los lineamientos para el uso, de las instalaciones definidos en el reglamento de **SLW**.
V. "**EL USUARIO**" es el único responsable de cualquier problema fiscal, legal y/o civil de la empresa a la que representa.
VI. **"EL USUARIO"** se obliga a pagar puntualmente los servicios contratados a **SLW**.

TERCERA.- MONTO Y FORMA DE PAGO

I. "**EL USUARIO**" se compromete a dejar en garantía la cantidad de $1,950.00 (MIL NOVECIENTOS CINCUENTA 00/100 MN), correspondiente a un mes de renta, en la fecha en que se firme el presente contrato, mismo que se utilizará como garantía en caso de que no se cumplan las cláusulas de contrato, devolviendo en su caso la diferencia restante a **"EL USUARIO"**; se regresará en los próximos 30 días naturales. Si se requiere cancelar el contrato antes de que este cumpla su vigencia, la cantidad dejada en garantía no será regresada al usuario.
II. **"EL USUARIO"** pagará a "SLW Business Center SA e CV" como contraprestación por el uso de los servicios objeto de este instrumento, la cantidad mensual de $2,047.50 (DOS MIL CUARENTA Y SIETE 50/100 MN) mas $327.60 de iva. Y se cubrirá puntualmente antes del día 10 de cada mes, correspondiente en el domicilio de SLW ubicadas en Rufino Tamayo #304 Col. Alpes Norte; Saltillo, Coahuila.
III. Si el pago correspondiente al mes en curso no es realizado antes del día 10 de cada mes, **"EL USUARIO"** cumplirá con una penalización del 5% sobre el costo del servicio mensual.
IV. El monto mensual del servicio se incrementara de manera automática al finalizar la vigencia del presente contrato, aumento el cual será del 5% o lo que en su caso beneficie la oferta y demanda de **"SLW Business Center SA de CV"**

CUARTA.- MEJORAS, ADAPTACIONES Y REMODELACIONES

I. Convienen las partes que en caso de que "**EL USUARIO**" pretenda efectuar en el local o área que ocupe, mejoras, adaptaciones o remodelaciones sólo podrá llevarlas a cabo previa autorización por escrito de "**SLW Business Center SA de CV**" y dichas mejoras quedarán en beneficio del local propiedad de "**SLW Business Center SA de CV**".

SLW

QUINTA.- CAUSAS DE EXTINCIÓN

Este contrato se extinguirá anticipadamente por cualquiera de las causas siguientes:

I. Rescisión del contrato por incumplimiento a las obligaciones de "**EL USUARIO**".
II. Renuncia de "**EL USUARIO**", siempre que no exista algún adeudo pendiente.
III. Desaparición de su finalidad o bien del objeto del contrato.
IV. Cualquiera otra que a juicio de "**SLW Business Center SA de CV**" o a "**EL USUARIO**" haga imposible o inconveniente su continuidad.

SEXTA.- CAUSAS DE RESCISIÓN.

Las partes convienen que en cualquier momento "**SLW Business Center SA de CV**" o "**EL USUARIO**" podrá rescindir el presente contrato sin intervención judicial cuando se presente cualquiera de los siguientes supuestos imputables a "**EL USUARIO**":

1. Incumplimiento del reglamento interno.
2. En caso de que se modifique el uso para el que se destinó el local señalado en el contrato correspondiente.
3. Si se transfieren, ceden o enajenan por cualquier título, los derechos derivados del presente contrato, sin la previa aprobación por escrito de "**SLW Business Center SA de CV**".
4. Por permitir o cometer en el interior del espacio motivo del contrato cualquier conducta tipificada como delito, sin perjuicio de lo que establezcan las disposiciones penales aplicables.
5. Por realizar obras, trabajos o instalaciones no autorizados.
6. Cuando "**SLW Business Center SA de CV**" detecte que "**EL USUARIO**" le ha proporcionado información falsa. "**SLW Business Center SA de CV**" podrá llevar a cabo las averiguaciones que estime convenientes para corroborar la veracidad de la información proporcionada por "**EL USUARIO**". En caso de que éste se niegue, será considerada también dicha negación como causa de rescisión del presente contrato.

SÉPTIMA.- RESPONSABILIDAD LABORAL

Ambas partes reconocen que no existe relación laboral alguna entre "**SLW Business Center SA de CV**" y el personal de "**EL USUARIO**".

OCTAVA.- VIGENCIA DEL CONTRATO

I. El presente contrato tendrá una vigencia de 8 mes(es) y será válido durante el tiempo que permanezcan vigentes los servicios contratados mencionados anteriormente. Entrando en vigor el día 15 de Septiembre de 2024 y finalizando el día 14 de Mayo de 2025.
II. Si "**EL USUARIO**" quisiera dar por terminado anticipadamente el presente contrato y los servicios contratados, deberá pagar a "**SLW Business Center SA de CV**" el total a un mes de servicio, como penalización por la cancelación del contrato y siempre y cuando se realice su solicitud por escrito con 30 días de anticipación.
III. En caso de requerir la renovación del contrato, se notificará por escrito con un tiempo de 15 días.

NOVENA.- NOTIFICACIONES

Cualquier notificación o diligencia, por parte de **"SLW Business Center SA de CV"** relacionada con lo señalado en este contrato se tendrá por debidamente practicada si se realiza en el espacio físico asignado a **"EL USUARIO"** sin necesidad de recabar acuse al respecto. Por lo que hace a **SLW** se tendrá por debidamente practicada si se realiza en el domicilio ubicado en Rufino Tamayo #304-A Col. Alpes Norte; Saltillo, Coahuila siendo necesario recabar acuse de recibo al respecto.

DECIMA.- JURISDICCIÓN Y COMPETENCIA

Para la interpretación y cumplimiento del presente contrato, así como para todo lo no previsto en el mismo las partes se someten a la jurisdicción de los Tribunales Federales de la Ciudad de Saltillo, Coahuila; renunciando expresamente a cualquier otro fuero que por razón de domicilio presente o futuro pudiere corresponderles.

Leído lo que fue el presente contrato y enteradas las partes de su contenido y alcance de todas las cláusulas lo firman por duplicado en la Ciudad de Saltillo, Coahuila, a 3 de Septiembre de 2024.

SLW BUSINESS CENTER, SA DE CV **GERARDO LOPEZ ATILANO**	ROCA CONSTRUCCIONES Y PERFORACIONES S.A. DE C.V. **RICARDO CAMACHO MACIAS**
TESTIGO **NANCY SARAHI GARCIA CARIELO**	TESTIGO **CAROLINA ELIZABETH ALEMAN CASTRO**

SLW

Reglamento interno SLW0813

Los usuarios de SLW Business Center acuerdan sujetarse al presente reglamento para establecer las bases de una sana convivencia humana y profesional, así como un desarrollo armónico y ordenado de las actividades a realizar, el cual será sujeto a las siguientes normas:

1. Los horarios de recepción de SLW Business Center son de lunes a viernes de 9:00 a 14:00 y de 16:00 a 19:00 horas; sábados de 9:00 a 13:00 horas.
2. Las oficinas abrirán en horario de 9:00 y cerraran a las 19:00 horas, las llaves de acceso a SLW Business Center serán controladas por la Dirección y Recepción de las oficinas.
3. Todos los titulares y usuarios podrán gozar de los recursos tecnológicos y las instalaciones de SLW Business Center mientras la relación contractual se encuentre vigente.
4. SLW Business Center, titulares y usuarios velaran por el buen funcionamiento de las instalaciones, para crear una atmosfera propicia para los negocios, reportando a la administración de SLW Business Center los desperfectos e irregularidades en las instalaciones de las oficinas, evitando efectuar cualquier reparación por iniciativa propia.
5. Se encuentra estrictamente prohibido hacer negocios ilícitos de cualquier índole utilizando SLW Business Center como plataforma o sede.
6. En caso de existir conflictos de interés comercial con titulares o usuarios, se buscara el dialogo y la negociación, solucionando controversias de forma práctica.
7. Queda prohibido el acceso al edificio de SLW Business Center a vendedores ambulantes, cobradores o a cualquier persona que pretenda realizar actividades de comercio.
8. Se prohíbe fumar dentro de las oficinas de SLW Business Center.
9. La sala de juntas podrán ser utilizadas por la dirección de SLW Business Center, por los titulares y usuarios para capacitaciones, presentaciones, entrevistas, diálogos, debates, etc. Para tal efecto, deberá haber coordinación con la dirección de SLW Business Center para el uso y disponibilidad de dichos espacios.
10. Las salas de junta no se podrán utilizar como centros de trabajo, centro de esparcimiento o comedor.
11. Los pasillos y escaleras deberán conservarse siempre libres de obstáculos, evitando las pláticas de pasillo, para así conservar el clima de los negocios agradables para ocupantes y visitantes.
12. La sala de espera no podrá usarse como sala de juntas o espacio exclusivo para servicio de un usuario en específico.
13. Las áreas dedicadas a estacionamientos serán utilizadas respetando los horarios y la señalización que al efecto se coloque.

14. Subarrendar o ceder derechos del contrato establecido con SLW Business Center queda estrictamente prohibido y en caso de tal hecho se rescindirá el contrato presente.

15. El número de usuarios queda estipulado entre SLW Business Center y el titular de la oficina y firmado en el contrato celebrado entre ambas partes.

El usuario es aquel que:

- Utiliza las instalaciones de manera constante
- Requiere del servicio de Recepción, mensajes, enlace de llamadas, servicio de copias e impresión.
- Solicita la sala de juntas
- Recibe y atiende clientes dentro de las instalaciones de SLW Business Center.
- Posee y utiliza la llave de acceso de alguna oficina.
- En caso de que un usuario adicional solicite los servicios dentro del contrato del titular, se efectuara un contrato adicional al ya firmado inicialmente.

16. El uso de la sala de juntas queda bajo la supervisión y responsabilidad de los usuarios que celebraron contrato con SLW Business Center. Al solicitar este servicio, cualquiera de los usuarios tendrá que estar presente para efectuar dicho uso.
17. La dirección de SLW Business Center tendrá amplias facultades para hacer que se observen y se cumplan las clausulas aquí descrita.

Cualquier situación no contemplada en este reglamento será motivo para que la dirección de SLW Business Center tome la decisión correcta en busca de resolver cualquier conflicto.

RICARDO CAMACHO MACIAS


CONSTRUCCIONES
PERFORACIONES

Bienvenida

Me permito presentar ante ustedes nuestro Curriculum Empresarial, el cual muestra nuestra trayectoria profesional en el campo de diseño de proyectos y de la construcción en las siguientes áreas:

- Perforación de pozos profundos.
- Obra Residencial.
- Obra Civil.
- Obra Industrial.
- Supervisión y control de área.

Agradezco nos concedan la oportunidad de servirles para ratificar lo antes expuesto.

ATENTAMENTE

C. Ing. Ricardo Camacho Macías
Administrador Único

Misión

Ofrecer soluciones personalizadas que respondan a las necesidades de nuestros clientes, brindando un servicio de alta calidad y cumpliendo con estrictos estándares de seguridad para asegurar la excelencia en cada obra que realizamos.:

Visión

Convertirnos en la empresa líder en el sector de la construcción, siendo la mejor opción para la creación de proyectos de infraestructura en el país..

Valores

Enfoque en el cliente: Nos distinguimos creando confianza y generando experiencias positivas que superen las expectativas de nuestros clientes.

Trabajo en equipo: Creemos que el éxito de cada proyecto se basa en la colaboración y la capacidad de nuestro equipo para alcanzar resultados sobresalientes.

Calidad: Contamos con personal altamente capacitado para asegurar el más alto nivel de servicio, superando continuamente las expectativas de nuestros clientes.

Responsabilidad: Cumplimos con nuestros compromisos y actuamos con integridad para satisfacer plenamente las necesidades de nuestros clientes.

ORGANIGRAMA

Me permito presentar ante ustedes nuestro organigrama, el cual muestra al personal responsable de la elaboración de proyectos y de la construcción de los mismos:

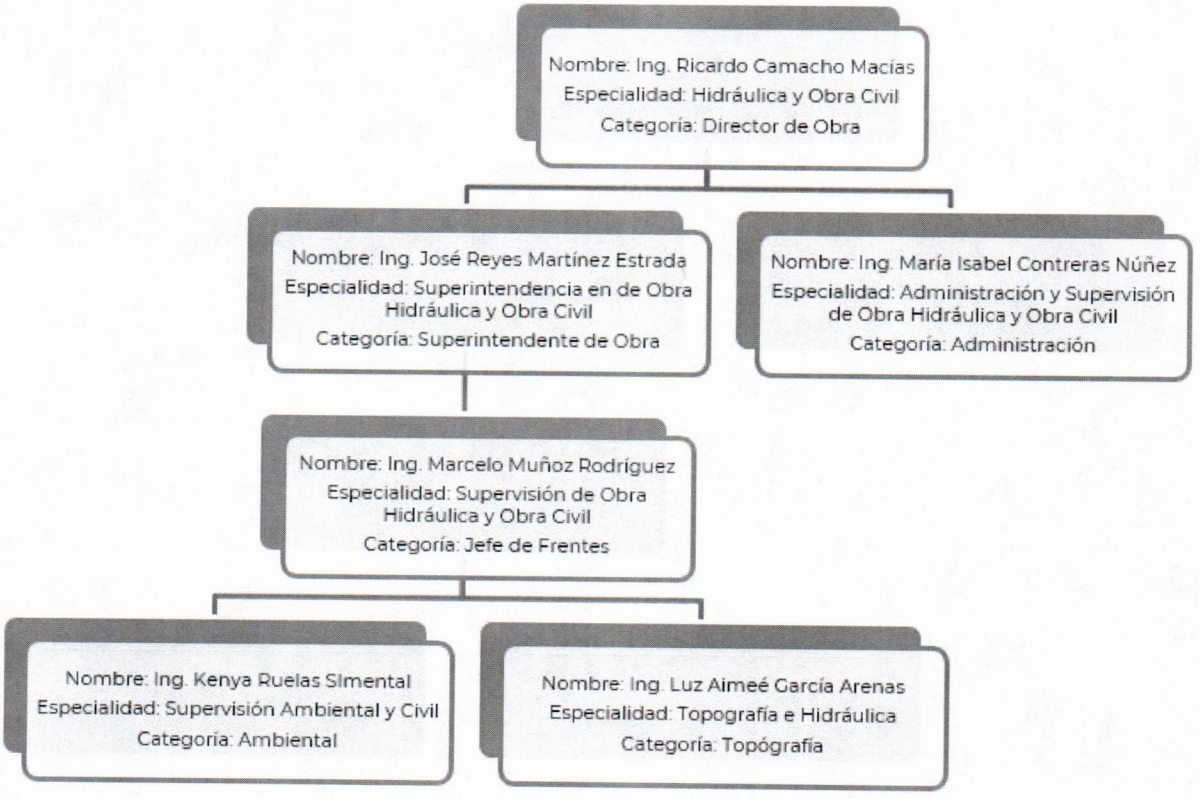

Agradezco nos concedan la oportunidad de servirles para ratificar lo antes expuesto.

A T E N T A M E N T E

C. Ing. Ricardo Camacho Macías
Administrador Único

CLIENTES PRINCIPALES:

- MC DONALD' S DE MÉXICO.
- EJIDO SAN AGUSTÍN.
- TANQUES GUMEX S.A DE C.V.
- SIMAS.
- COMISIÓN NACIONAL DE AGUA.
- COCED.
- FERROMEX.
- SECOPE.
- GEO -AMBIENTAL DE MÉXICO.
- CARLOS PEREYRA A.C (ESCUELA PREPARATORIA Y SECUNDARIA).
- VOLUNTARIAS VICENTINAS DE GÓMEZ PALACIO ASILO.
- RESTAURANTES ARAGO DE LA LAGUNA.
- ESTABLO AMPUERO.
- ESTABLO DE CAPRICHO.
- ESTABLO GUADALUPE.
- TYSON DE MÉXICO.
- ESTABLO LA LAGUNITA.
- ESTABLO LA CÁNTABRA.
- ESTABLO RALMO.
- ESTABLO VIÑA SOL.
- RANCHO LUZ DE LA LUNA.
- LALA ALIMENTOS.
- LVALDA CONSTRUCCIONES.
- ARY SUPERVISAOS (GASOLINERAS).
- INDUSTRIAL DE ASFALTOS.
- GASOLINERA APACHE.
- GASOLINERA IBÉRICA 20000.
- PRESIDENCIA MUNICIPAL DE FCO.I MADERO.
- CONSTRUCTORA MAYRAN SAN PEDRO.
- CONSTRUCCIÓN DEL ESTABLO DE SANTA BARBARÁ.

R.F.C.: RCP 020424 DN4

DOMICILIO: AV. PRESA FCO. ZARCO #160 COL. LEANDRO ROVIROSA WADE
TORREÓN, COAH. C.P. 27120

TELÉFONO/FAX: (871) 747-9343

E-MAIL: rocaconstruccionesyperforaciones@outlook.com

OBRAS REALIZADAS

OBRA: **SUMINISTRO Y COLOCACIÓN DE 1,038.00 M DE LÍNEA DE ALCANTARILLADO PEAD DE 15" DE DIÁMETRO EN C. ALLENDE Y C. JULIO VERNE Y ANTIGUA CARRETERA TORREÓN-SAN PEDRO, ENTRE C. JULIO VERNE HASTA C. JOAQUÍN SERRANO EN EJ. LA UNIÓN Y ZONA INDUSTRIAL DE LA CD. DE TORREÓN, COAH.**
CLIENTE: SISTEMA MUNICIPAL DE AGUAS Y SANEAMIENTO DE TORREÓN, COAHUILA.
LUGAR: TORREÓN, COAH.
INICIO: ENERO 2024 – FEBRERO 2024

OBRA: **CONSTRUCCIÓN DE LÍNEA TRONCAL DE 72".**
CLIENTE: MANTENIMIENTO Y CONSTRUCCIÓN DE ACUEDUCTOS S.A. DE C.V.
LUGAR: LERDO, DGO.
INICIO: DICIEMBRE 2023 – ENERO 2024

OBRA: **REHABILITACIÓN DE INFRAESTRUCTURA HIDROAGRÍCOLA MEDIANTE EL EQUIPAMIENTO ELECTROMECÁNICO DEL POZO 2777. INCLUYE TUBERÍA DE COLUMNA, MOTOR ELÉCTRICO, ARRANCADOR Y BOMBA. EN EJIDO EL ESFUERZO 1A, S.P.R. DE R.L.**
CLIENTE: COMISIÓN NACIONAL DEL AGUA. REFUGIO HURTADO MEJIA
LUGAR: VIESCA, COAH.
INICIO: NOVIEMBRE 2023 – DICIEMBRE 2023

OBRA: **REHABILITACIÓN Y MANTENIMIENTO AL SISTEMA DEL CENTRO DE CONTROL DE LOS MOTORES ELÉCTRICOS DE OPERACIÓN DE LAS COMPUERTAS DESLIZANTES DE EMERGENCIA, PLANTA DE EMERGENCIA ELÉCTRICA, OBTURADORES Y OBRA COMPLEMENTARIA DE LA OBRA DE TOMA Y VERTEDOR DE LA PRESA "FRANCISCO ZARCO" (LAS TÓRTOLAS).**
CLIENTE: COMISIÓN NACIONAL DEL AGUA
LUGAR: LERDO, DGO.
INICIO: JUNIO 2023 – OCTUBRE 2023
OBRA: **PROYECTO Y CONSTRUCCIÓN DE CASA-HABITACIÓN CDA. LUIS DE GÓNGORA 19 EN FRACC. EL FRESNO**
CLIENTE: MARIA DEL ROCIO ELIZONDO CAMACHO
LUGAR: TORREÓN, COAHUILA
INICIO: JUNIO 2023 – EN CONSTRUCCIÓN

OBRA: **CONSTRUCCION DE LÍNEA TRONCAL DE 54" DE DIÁMETRO, 6ª ETAPA: FONTANERÍA, VÁLVULAS, DESAGUES, VEAS, CONSTRUCCIÓN DE ATRAQUES, DEL PROYECTO AGUA SALUDABLE PARA LA LAGUNA.**
CLIENTE: COMISIÓN NACIONAL DEL AGUA
LUGAR: TORREÓN, COAHUILA
INICIO: ABRIL 2023 – OCTUBRE 2023

OBRA: **PROYECTO Y CONSTRUCCIÓN DE CASA-HABITACIÓN C. AGAVES 10 EN FRACC. EL CARDENCHAL**
CLIENTE: ANA CECILIA GONZALEZ VALDES
LUGAR: TORREÓN, COAHUILA
INICIO: ENERO 2023 – DICIEMBRE 2023

OBRA: **PROYECTO Y CONSTRUCCIÓN DE CASA-HABITACIÓN C. RAMON DE CAMPOAMOR 03 EN FRACC. EL FRESNO**
CLIENTE: MARIA DEL ROCIO ELIZONDO CAMACHO
LUGAR: TORREÓN, COAHUILA
INICIO: ENERO 2023 – EN CONSTRUCCIÓN

OBRA: **REHABILITACIÓN DEL EQUIPO DE BOMBEO DEL POZO 2922 DE LA UNIDAD DE RIEGO DEL EJ. PICARDÍAS DEL MUNICIPIO DE LERDO, DGO.**
CLIENTE: GRUPO DE PRODUCTORES HIDROAGRÍCOLAS DEJ EJ. PICARDÍAS 4
LUGAR: EJ. PICARDÍAS, LERDO, DGO.
INICIO: NOVIEMBRE 2022 – DICIEMBRE 2022

OBRA: **PROYECTO Y CONSTRUCCIÓN DE CASA-HABITACIÓN C. ANDAR DE LA PIEDRA 7 EN FRACC. ALMERAS**
CLIENTE: ANA CECILIA GONZALEZ VALDES
LUGAR: TORREÓN, COAHUILA
INICIO: NOVIEMBRE 2022 – JUNIO 2023

OBRA: **REHABILITACIÓN MEDIANTE EL REVESTIMIENTO CON CONCRETO DE 0.70 KM DEL CANAL PRINCIPAL LAS LIEBRES DEL KM 3+831 AL KM 4+531 UBICADO EN EL EJ. BENITO JUAREZ, MPIO. DE NAZAS, DGO. PERTENECIENTE AL MÓDULO DE RIEGO II NAZAS A.C.**
CLIENTE: LIC. BERNABÉ IRUZUBIETA ROSALES | VILLA DEL NAZAS A.C., M II, A.C.
LUGAR: NAZAS, DGO.
INICIO: AGOSTO 2022 – NOVIEMBRE 2022

OBRA: **PROYECTO Y CONSTRUCCIÓN DE CASA-HABITACIÓN C. ANDAR DE LA PIEDRA 6 EN FRACC. ALMERAS**
CLIENTE: ANA CECILIA GONZALEZ VALDES
LUGAR: TORREÓN, COAHUILA
INICIO: JUNIO 2022 – MARZO 2023

OBRA: **PROYECTO Y CONSTRUCCIÓN DE CASA-HABITACIÓN C. RAMON DE CAMPOAMOR 07 EN FRACC. EL FRESNO**
CLIENTE: OLIVIA TERESA ELIZONDO CAMACHO
LUGAR: TORREÓN, COAHUILA
INICIO: JUNIO 2022 – NOVIEMBRE 2023

OBRA: **REMODELACIÓN DE OFICINAS DE CONTROL DE CALIDAD**
CLIENTE: NARTEX LABS
LUGAR: TORREÓN, COAHUILA
INICIO: SEPTIEMBRE 2022 – DICIEMBRE 2022

OBRA: **AMPLIACIÓN DE OFICINAS EN PLANTA NTX**
CLIENTE: NARTEX LABS
LUGAR: TORREÓN, COAHUILA
INICIO: MAYO 2022 – JUNIO 2022

OBRA: **PERFORACION DE POZO PROFUNDO CON ADEME DE 14" DE DIÁMETRO, ASÍ COMO ELECTRIFICACIÓN Y EQUIPAMIENTO**
CLIENTE: UNIVERSIDAD AUTÓNOMA CHAPINGO
LUGAR: CHAPINGO, MÉXICO
INICIO: FEBRERO 2022 – MAYO 2022

OBRA: **REHABILITACIÓN DE INFRAESTRUCTURA HIDROAGRICOLA MEDIANTE LA REPOSICIÓN DEL POZO 1283 EN EJIDO LA FE**
CLIENTE: COMISION NACIONAL DEL AGUA. C. ABELARDO RAMOS RAMIREZ
LUGAR: VIESCA, COAHUILA
INICIO: DICIEMBRE 2021 –FEBRERO 2022

OBRA: **REHABILITACIÓN DE INFRAESTRUCTURA HIDROAGRICOLA MEDIANTE LA REHABILITACIÓN Y REVESTIMIENTO DEL ESTANQUE Y REBOMBEO**
CLIENTE: EFRAIN VELEZ RODRIGUEZ
LUGAR: VIESCA, COAHUILA
INICIO: NOVIEMBRE 2021 – DICIEMBRE 2021

OBRA: **PROYECTO Y CONSTRUCCIÓN DE CASA-HABITACIÓN C. RAMON DE CAMPOAMOR 01 EN FRACC. EL FRESNO**
CLIENTE: OLIVIA TERESA ELIZONDO CAMACHO
LUGAR: TORREÓN, COAHUILA
INICIO: AGOSTO 2021 – AGOSTO 2022

OBRA: **CONSTRUCCIÓN DE TANQUE DE CONCRETO PARA ALMACENAMIENTO DE AGUA DE 600 M3 DE CAPACIDAD EN CARRETERA TORREON-SAN PEDRO EN FRACC. LAS ISABELES**
CLIENTE: PRESIDENCIA MUNICIPAL DE TORREÓN, COAH.
LUGAR: TORREÓN, COAHUILA
INICIO: JULIO 2021 – OCTUBRE 2021

OBRA: **MANTENIMIENTO DE SANITARIOS EN ESC. PRIM. MARIANO MATAMOROS, PROL. PASEO DE LAS JACARANDAS OTE. EN COL. VILLA JACARANDAS**
CLIENTE: PRESIDENCIA MUNICIPAL DE TORREÓN, COAH.
LUGAR: TORREÓN, COAHUILA
INICIO: JULIO 2021 – AGOSTO 2021

OBRA: **CONSTRUCCION DE RED DE DRENAJE Y AGUA POTABLE EN C. CARRETERA TORREON-SAN PEDRO EN EJ. LA CONCHA**
CLIENTE: PRESIDENCIA MUNICIPAL DE TORREÓN, COAH.
LUGAR: TORREÓN, COAHUILA
INICIO: MAYO 2021 – SEPTIEMBRE 2021

OBRA: **PERFORACIÓN DE POZO DE AGUA EN LA COL. NUEVO JABONCILLO**
CLIENTE: PRESIDENCIA MUNICIPAL DE FRANCISCO I. MADERO, COAH.
LUGAR: FRANCISCO I. MADERO, COAHUILA
INICIO: MAYO 2021 – AGOSTO 2021

OBRA: **PROYECTO Y CONSTRUCCIÓN DE CASA-HABITACIÓN CDA. SABILAS 07 EN FRACC. EL CARDENCHAL**
CLIENTE: MARIA DE LOS ANGELES CAMACHO QUIROGA
LUGAR: TORREÓN, COAHUILA
INICIO: MARZO 2021 – ABRIL 2022

OBRA: **PROYECTO Y CONSTRUCCIÓN DE CASA-HABITACIÓN CDA. SABILAS 08 EN FRACC. EL CARDENCHAL**
CLIENTE: MARIA DE LOS ANGELES CAMACHO QUIROGA
LUGAR: TORREÓN, COAHUILA
INICIO: DICIEMBRE 2020 – NOVIEMBRE 2021

OBRA: **CONSTRUCCION DE DRENAJE PLUVIAL EN CALLE MARIANO MATAMOROS, EJIDO LA CONCHA.**
CLIENTE: INGENIERIA Y SUMINISTROS ELECTRICOS S.A. DE C.V.
LUGAR: LA CONCHA COAH.
INICIO: NOVIEMBRE 2020 – DICIEMBRE 2020

OBRA: **TECNIFICACION MEDIANTE EL REVESTIMIENTO CON CONCRETO DE 0.8 KM DEL CANAL PRINCIPAL EL PUEBLO DEL KM 7+000 AL KM 7+800 EN EL EJIDO NAZAS MUNICIPIO DE NAZAS, PERTENECIENTE AL MODULO DE RIEGO II NAZAS**
CLIENTE: ASOCIACION DE USUARIOS VILLA DEL NAZAS M II A. C.
LUGAR: NAZAS, DGO.
INICIO: FEBRERO 2020 – ABRIL 2020

OBRA: **PROYECTO Y CONSTRUCCIÓN DE CASA-HABITACIÓN CDA. CARDOS 36 EN FRACC. EL CARDENCHAL**
CLIENTE: OLIVIA TERESA ELIZONDO CAMACHO
LUGAR: TORREÓN, COAHUILA
INICIO: DICIEMBRE 2020 – SEPTIEMBRE 2021

OBRA: **PROGRAMA ESTATAL DE REHABILITACIÓN Y MANTENIMIENTO DE CALLES, AVENIDAS Y CAMINOS LOCALES MEDIANTE RECARPETEO, BACHEO Y SELLADO CON SLURY EN LOS MUNICIPIOS DEL FONDO DE HIDROCARBUROS ZONA CENTRO, CARBONIFERA Y NORTE DE COAHUILA**
CLIENTE: SECRETARIA DE INFRAESTRUCTURA, DESARROLLO URBANO Y MOVILIDAD
LUGAR: NORTE DE COAHUILA
INICIO: NOVIEMBRE 2020 – DICIEMBRE 2020

OBRA: **TRABAJOS DE MANTENIMIENTO GENERAL EN CASA-HABITACIÓN CDA. CHAPULINES 8 EN FRACC. LAS VILLAS**
CLIENTE: CRISTINA MARTINEZ HAMDAN
LUGAR: TORREÓN, COAHUILA
INICIO: JULIO 2020 – NOVIEMBRE 2020

OBRA: **PROYECTO Y CONSTRUCCIÓN DE CASA-HABITACIÓN CDA. NOAS 43 EN FRACC. EL CARDENCHAL**
CLIENTE: MARIA DE LOS ANGELES ELIZONDO CAMACHO
LUGAR: TORREÓN, COAHUILA
INICIO: JUNIO 2020 – MARZO 2021

OBRA: **INTRODUCCIÓN DE COLECTOR SANITARIO DE AV. JUAREZ A PLANTA TRATADORA**
CLIENTE: GST INGENIERIA S.A.DE C.V.
LUGAR: TORREÓN, COAHUILA
INICIO: ABRIL 2020 – AGOSTO 2020

OBRA: **INTRODUCCIÓN DE COLECTOR SANITARIO Y TERRACERÍAS PARA RECIBIR PAVIMENTO EN CLZ. DIVISIÓN DEL NORTE**
CLIENTE: CONSTRUCTORA MARNIEZ S.A.DE C.V.
LUGAR: TORREÓN, COAHUILA
INICIO: ENERO 2020 – MARZO 2020

OBRA: **INTRODUCCIÓN DE COLECTOR SANITARIO, LÍNEA VIVA Y TERRACERÍAS PARA RECIBIR PAVIMENTO EN C. DEL SANTO DE COL. VALLE DORADO**
CLIENTE: PRESIDENCIA MUNICIPAL DE TORREON
LUGAR: TORREÓN, COAHUILA
INICIO: ENERO 2020 – MARZO 2020

OBRA: **PROYECTO Y CONSTRUCCIÓN DE CASA-HABITACIÓN CDA. NOAS 41 EN FRACC. EL CARDENCHAL**
CLIENTE: MARIA DE LOS ANGELES ELIZONDO CAMACHO
LUGAR: TORREÓN, COAHUILA
INICIO: OCTUBRE 2019 – MAYO 2020

OBRA:	**PERFORACION DE POZO PROFUNDO #001 EN P.P. UEPA BARRIAL DE GUADALUPE, HIDALGO.**
CLIENTE:	INDUSTRIAL LA VICTORIA S.A. DE C.V.
LUGAR:	BARRIAL DE GUADALUPE, DGO.
INICIO:	FEBRERO 2020 – ABRIL 2020
OBRA:	**PERFORACION DE POZO PROFUNDO PARA REFORZAR EL ABASTO DE AGUA POTABLE EN AL LOCALIDAD DE CANDELA, COAHUILA**
CLIENTE:	COMISION ESTATAL DE AGUAS Y SANEAMIENTO DE COAHUILA
LUGAR:	TORREÓN, COAH.
INICIO:	FEBRERO 2020 – MARZO 2020
OBRA:	**REPOSICIÓN DEL POZO 4617, EJIDO ARCINAS, MPIO. DE GÓMEZ PALACIO, DGO.**
CLIENTE:	JUAN FRANCISCO RESENDIZ MONTOYA
LUGAR:	GÓMEZ PALACIO, DGO.
INICIO:	ENERO 2020 – FEBRERO 2020
OBRA:	**PROYECTO Y CONSTRUCCIÓN DE CASA-HABITACIÓN CDA. CARDOS 38 EN FRACC. EL CARDENCHAL**
CLIENTE:	MARIA DEL ROCÍO ELIZONDO CAMACHO
LUGAR:	TORREÓN, COAHUILA
INICIO:	OCTUBRE 2019 – JUNIO 2020
OBRA:	**EQUIPAMIENTO DE CARCAMO EN CALZADA FRANCISCO SARABIA Y AV. BRAVO EN VILLA CALIFORNIA.**
CLIENTE:	PRESIDENCIA MUNICIPAL DE TORREON, COAH.
LUGAR:	TORREON, COAH.
INICIO:	JUNIO 2019 – SEPTIEMBRE 2019
OBRA:	**TRABAJOS DE REPOSICION DE COLECTOR SANITARIO "RODRIGUEZ-LA JOYA" PARA UNA TUBERÍA DE 42" (NO INCLUYE INSTALACION NI SUMINISTRO DE TUBERÍA).**
CLIENTE:	SISTEMA MUNICIPAL DE AGUAS Y SANEAMIENTO DE TORREON, COAH.
LUGAR:	TORREON, COAH.
INICIO:	JUNIO 2019 – JULIO 2019
OBRA:	**ENCAMISADO DEL POZO N°2 DEL CEFERESO N°14 EN GÓMEZ PALACIO, DGO.**
CLIENTE:	DIP CONCESIONARIA DURANGUENSE DE INFRAESTRUCTURA PENITENCIARIA S.A.P.I. DE C.V.
LUGAR:	GOMEZ PALACIO, DGO.
INICIO:	MAYO 2019 – JUNIO 2019
OBRA:	**CONSTRUCCION DE POZO PROFUNDO DE AGUA POTABLE EN C. CAMPO GARDENIAS ENTRE AV. CAMPO DE LAS VIOLETAS Y CAMPO DE LAS FLORES EN COL. CAMPO NUEVO ZARAGOZA**
CLIENTE:	PRESIDENCIA MUNICIPAL DE TORREON, COAH.
LUGAR:	TORREÓN, COAH.
INICIO:	MAYO 2019 – OCTUBRE 2019
OBRA:	**PROYECTO Y CONSTRUCCIÓN DE CASA-HABITACIÓN CDA. MARIPOSAS 25 EN FRACC. LAS VILLAS**
CLIENTE:	MARIA DE LOS ANGELES ELIZONDO CAMACHO
LUGAR:	TORREÓN, COAHUILA
INICIO:	ENERO 2019 – OCTUBRE 2020
OBRA:	**REPOSICIÓN DE POZO PROFUNDO PARA USO AGRICOLA LOCALIZADO EN EL PREDIO HACIENDA DEL OJO JOSE MARIA PINO SUAREZ DEL MUNICIPIO DE GUADALUPE VICTORIA, DGO.**
CLIENTE:	MARIA DE LA LUZ MARTINEZ MARTINEZ.
LUGAR:	GUADALUPE VICTORIA, DGO.
INICIO:	NOVIEMBRE 2018 – FEBRERO 2019
OBRA:	**LINEA DE CONDUCCION DE TUBERA PEAD 6" RD-11, CAMINO DE ACCESO, PLATAFORMA, CASETA DE CONTROL, MALLA CICLONICA, LINEA ELECTRICA, SUBESTACION Y PLANTA GENERADORA DE ENERGIA DEL POZO DEL CEFERESO N° 14 DE GOMEZ PALACIO, DGO.**
CLIENTE:	DIP CONCESIONARIA DURANGUENSE DE INFRAESTRUCTURA PENITENCIARIA S.A.P.I. DE C.V.
LUGAR:	GOMEZ PALACIO, DGO.
INICIO:	OCTUBRE 2018 – ENERO 2019
OBRA:	**PERFORACION DE POZO A 250 M DE PROFUNDIDAD. ETAPA ½ EN LA LOCALIDAD EL VETARRON DEL MUNICIPIO DE INDÉ, DGO.**
CLIENTE:	COMISIÓN DEL AGUA DEL ESTADO DE DURANGO
LUGAR:	INDÉ, DGO.
INICIO:	JULIO 2018 – OCTUBRE 2018

OBRA:	**REHABILITACION DE LA RED DE AGUA POTABLE EN VARIAS CALLES DE LA COLONIA ATRÁS DEL PANTEON MUNICIPAL EN COL. VISTA HERMOSA.**
CLIENTE:	INSTITUTO PARA LA INFRAESTRUCTURA FÍSICA EDUCATIVA DEL ESTADO DE DURANGO
LUGAR:	GOMEZ PALACIO, DGO.
INICIO:	ABRIL 2018 – JULIO 2017
OBRA:	**REHABILITACIÓN DE AULAS, MURO DE ACOMETIDA, RED ELÉCTICA, SUBESTACIÓN ELÉCTRICA DE 112.5 KVA Y PREPARACIÓN PARA MINISPLIT EN ESC. PRIM. "PROFESORA MARIANA LEÓN DE CHÁVEZ EN GÓMEZ PALACIO, DGO.**
CLIENTE:	INSTITUTO PARA LA INFRAESTRUCTURA FÍSICA EDUCATIVA DEL ESTADO DE DURANGO
LUGAR:	GOMEZ PALACIO, DGO.
INICIO:	JUNIO 2017 – SEPTIEMBRE 2017
OBRA:	**CONSTRUCCIÓN DE AULA DIDÁCTICA (ADOSADA) DE DOS ENTRE EJES DE 3.24 x 8.00 MTS CADA UNO ESTRUCTURA U-2C EN PLANTA BAJA EN JARDÍN DE NIÑOS "MARIA MONTESORI" EN FRACC. BOSQUE REAL EN GÓMEZ PALACIO, DGO.**
CLIENTE:	INSTITUTO PARA LA INFRAESTRUCTURA FÍSICA EDUCATIVA DEL ESTADO DE DURANGO
LUGAR:	GOMEZ PALACIO, DGO.
INICIO:	MAYO 2017 – JULIO 2017
OBRA:	**CONSTRUCCIÓN DE TANQUE DE ALMACENAMIENTO DE 3,114 M3 EN CAMARGO, CHIHUAHUA.**
CLIENTE:	TANQUES DEL BAJÍO, S.A. DE C.V.
LUGAR:	CAMARGO, CHIHUAHUA.
INICIO:	DICIEMBRE 2016 – MARZO 2017
OBRA:	**CONSTRUCCIÓN DE DOMO EN ESCUELA PRIMARIA LUIS DONALDO COLOSIO, CONSTRUCCIÓN DE DOMO EN ESCUELA PRIMARIA HÉCTOR MAYAGOITIA Y CONSTRUCCIÓN DE DOMO EN ESCUELA SECUNDARIA FEDERAL No. 2 HÉROES ANÓNIMOS EN GÓMEZ PALACIO, DGO.**
CLIENTE:	SECRETARÍA DE COMUNICACIONES Y OBRAS PÚBLICAS
LUGAR:	DURANGO, DGO.
INICIO:	DICIEMBRE 2016 – FEBRERO 2017
OBRA:	**CONSTRUCCIÓN DE TANQUE DE ALMACENAMIENTO DE 5,093 M3 EN SAN JUAN DEL RIO, QUERÉTARO.**
CLIENTE:	TANQUES DEL BAJÍO S.A. DE C.V.
LUGAR:	SAN JUAN DEL RÍO, QUERÉTARO.
INICIO:	JULIO 2016 – OCTUBRE 2016
OBRA:	**REEQUIPAMIENTO DEL POZO # 43 VALLE VERDE, POZO # 3 DEL SISTEMA GABINO SANTILLAN".**
CLIENTE:	AGUAS DEL MUNICIPIO DE DURANGO
LUGAR:	DURANGO, DGO.
INICIO:	JUNIO 2016 – AGOSTO 2016
OBRA:	**CONSTRUCCIÓN DE TANQUE DE ALMACENAMIENTO DE 3,114 M3 EN HERMOSILLO, SONORA.**
CLIENTE:	TANQUES DEL BAJÍO, S.A. DE C.V.
LUGAR:	HERMOSILLO, SONORA.
INICIO:	DICIEMBRE 2015 – MARZO 2016
OBRA:	**EQUIPAMIENTO ELECTROMECÁNICO, DESCARGA HIDRÁULICA DE 8" DE DIÁMETRO, LÍNEA DE CONDUCCIÓN DE 6" DE DIÁMETRO Y CRUCE DE CARRETERA ANTE SCT EN LA LOCALIDAD ARTURO MARTÍNEZ ADAME, DEL MPIO. DE GÓMEZ PALACIO, DGO.**
CLIENTE:	COMISIÓN DEL AGUA DEL ESTADO DE DURANGO
LUGAR:	GÓMEZ PALACIO, DGO.
INICIO:	OCTUBRE 2015 - DICIEMBRE 2015
OBRA:	**CONSTRUCCION DE PERFORACION DE UN POZO PROFUNDO Y OBRAS COMPLEMENTARIAS EN EJIDO LA UNION.**
CLIENTE:	PRESIDENCIA MUNICIPAL DE TORREÓN, COAH.
LUGAR:	TORREÓN, COAH.
INICIO:	JULIO 2015 - DICIEMBRE 2015
OBRA:	**CONSTRUCCION DE LINEAS DE CONDUCCION E INSTALACION PARA SUMINISTRO DE AGUA POTABLE EN LA CIUDAD DE AGUASCALIENTES, AGS.**
CLIENTE:	MUNICIPIO DE CALVILLO AGUSCALIENTES, AGS.
LUGAR:	AGUASCALIENTES, AGS.
INICIO:	DICIEMBRE 2014 - ENERO 2015

OBRA: **CONSTRUCCION DE PUENTE VEHICULAR UBICADO EN EL KM 6+320 DEL CAMINO LA CONCHA-EL TREBOL DOS"**
CLIENTE: COMISION NACIONAL PARA EL DESARROLLO DE LOS PUEBLOS INDIGENAS.
LUGAR: ESCUINAPA, SINALOA
INICIO: JULIO 2014- ENERO 2015

OBRA: **CONSTRUCCION DE LA PRIMERA ETAPA DE SISTEMA DE AGUA POTABLE EN LA LOCALIDAD EL ALAMILLO, MPIO. DE CUENCAMÉ. DURANGO, MÉXICO."**
CLIENTE: COMISION DEL AGUA DEL ESTADO DE DURANGO.
LUGAR: CUENCAMÉ, DGO.
INICIO: SEPTIEMBRE 2014- DICIEMBRE 2014

OBRA: **CONSTRUCCION DE OBRAS DE ADECUACION Y PROTECCION DE POZOS SISTEMAS SAN FERNANDO EN LA LOCALIDAD LERDO, DGO.**
CLIENTE: COMISION DEL AGUA DEL ESTADO DE DURANGO
LUGAR: COMSION DEL AGUA DEL ESTADO DE DURANGO
INICIO: OCTUBRE 2013- DICIEMBRE 2013

OBRA: **PERFORACIÓN DE POZO PROFUNDO.**
CLIENTE: COMISION NACIONAL DEL AGUA Y/ O SR. ERNESTO GRANA VARGAS.
LUGAR: P.P. LA LUZ, MPIO. DE MATAMOROS COAH.
INICIO: JULIO 2013- SEPTIEMBRE 2013

OBRA: **MOVISTAR MINICAC DURANGO**
CLIENTE: BBG WIRELESS, S.A. DE C.V.
LUGAR: DURANGO, DGO.
INICIO: FEBRERO 2013- MARZO 2013

OBRA: **TANQUE DE ALMACENAMIENTO DE AGUA POTABLE**
CLIENTE: CERVECERIA NACIONAL, S.A.
LUGAR: PANAMA, PANAMA.
INICIO: MARZO 2013- EN EJECUCION

OBRA: **MOVISTAR CAC TORREON**
CLIENTE: BBG WIRELESS, S.A. DE C.V.
LUGAR: TORREON, COAH.
INICIO: OCTUBRE 2012- FEBRERO 2013

OBRA: **CONSTRUCCION DE LA PRIMERA ETAPA DE SISTEMA DE AGUA POTABLE**
CLIENTE: COMISION DEL AGUA DEL ESTADO DE DURANGO
LUGAR: EJIDO SAN ANTONIO DE LA LAGUNA MPIO. DE SANTA CLARA DGO.
INICIO: SEPTIEMBRE 2012 – DICIEMBRE 2012

OBRA: **TANQUE DE ALMACENAMIENTO DE AGUA POTABLE No.2 EN ZONA DE RESERVA SILAO, GTO.**
CLIENTE: TANQUES DEL BAJIO, S.A. DE C.V. Y/O AGRODEKA, S.P.R. DE R.L.
LUGAR: P.P. SOFIA, EJIDO 4 DE MARZO DE 2013
INICIO: SEPTIEMBRE 2012- DICIEMBRE DE 2012

OBRA. **TANQUE DE ALMACENAMIENTO DE AGUA**
CLIENTE: TANQUES DEL BAJIO Y/O CAU, S.A. DE C.V.
LUGAR: GOMEZ PALACIO, DGO.
INICIO: AGOSTO 2012- NOVIEMBRE 2012.

OBRA: **TANQUE DE ALMACENAMIENTO DE AGUA POTABLE No.2 EN ZONA DE RESERVA SILAO, GTO.**
CLIENTE: GUANAJUATO PUERTO INTERIOR, S.A. DE C.V.
LUGAR: SILAO, GTO.
INICIO: JULIO 2012- JUNIO 2013

OBRA: **CONSTRUCCION DE LA PRIMERA ETAPA DE SISTEMA DE AGUA POTABLE**
CLIENTE: COMISION DEL AGUA DEL ESTADO DE DURANGO
LUGAR: EJIDO SAN ANTONIO DE LA LAGUNA MPIO. DE SANTA CLARA DGO.
INICIO: SEPTIEMBRE 2012 – DICIEMBRE 2012

OBRA:	**PERFORACION DE POZO PROFUNDO, AFORO, ELECTRIFICACION, SUBESTACION ELECTRICA, EQUIPO DE BOMBEO, CASETA DE CLORACION, CERCO DE PROTECCION, DESCARGA HIDRAULICA Y LIENA DE CONDUCCION.**
CLIENTE:	COMISION DEL AGUA DEL ESTADO DE DURANGO
LUGAR:	EJIDO LA UNION, MPIO. DE LERDO, DGO.
INICIO:	JULIO 2012 – OCTUBRE 2012
OBRA:	**INTRODUCCIÓN DE AGUA POTABLE, DRENAJE Y TERRACERÍAS PARA RECIBIR PAVIMENTO EN C. FRANCISCO SARABIA**
CLIENTE:	PROMOTORA HABITACIONAL DEL GUADIANA
LUGAR:	DURANGO, DGO.
INICIO:	JUNIO 2012 – SEPTIEMBRE 2012.
OBRA:	**INTRODUCCIÓN DE AGUA POTABLE, DRENAJE Y TERRACERÍAS PARA RECIBIR PAVIMENTO EN PRIV. SATURNO**
CLIENTE:	PROMOTORA HABITACIONAL DEL GUADIANA
LUGAR:	DURANGO, DGO.
INICIO:	MAYO 2012 – JULIO 2012.
OBRA:	**INTRODUCCIÓN DE AGUA POTABLE, DRENAJE Y TERRACERÍAS PARA RECIBIR PAVIMENTO EN CERRADA MANZART**
CLIENTE:	FRACC. RESIDENCIAL VILLAS DEL RENACIMIENTO
LUGAR:	TORREÓN, COAH.
INICIO:	DICIEMBRE 2011 – ABRIL 2012.
OBRA:	**REHABILITACION DE SISTEMA DE RIEGO, UBICADO EN SALAMANCA, GTO.**
CLIENTE:	PARQUE AGROTECNOLOGICO XONOTLI, S.A. DE C.V.
LUGAR:	SALAMANCA, GTO.
INICIO:	DICIEMBRE 2011- MAYO 2012
OBRA:	**CONSTRUCCION DE ESTANQUE Y REVESTIMIENTOS EN P.P. NUEVO TEXAS DEL MUNICIPIO DE SAN PEDRO COAHUILA.**
CLIENTE:	FONDO DE FOMENTO AGROPECUARIO DEL EDO. DE COAHUILA
LUGAR:	SAN PEDRO, COAHUILA
INICIO:	DICIEMBRE 2011- MARZO 2012
OBRA:	**CONSTRUCCION DE SISTEMA DE ALCANTARILLADO EN LA LOCALIDAD JUAN JOSE ROJAS DEL MUNICIPIO DE LERDO.**
CLIENTE:	COMISION DEL AGUA DEL ESTADO DE DURANGO
LUGAR:	JUAN JOSE ROJAS, DEL MUNICIPIO DE LERDO, DGO.
INICIO:	DICIEMBRE 2011- DICIEMBRE DE 2011
OBRA:	**CONSTRUCCION DE SISTEMA DE AGUA POTABLE EN LA LOCALIDAD EJIDO LOS ANGELES DEL MUNICIPIO DE GOMEZ PALACIO.**
CLIENTE:	COMISION DEL AGUA DEL ESTADO DE DURANGO
LUGAR:	EJIDO LOS ANGELES, DEL MUNICIPIO DE GOMEZ PALACIO, DGO.
INICIO:	DICIEMBRE 2011- DICIEMBRE 2011
OBRA:	**CONSTRUCCION DE SISTEMA DE ALCANTARILLADO.**
CLIENTE:	COMISION DEL AGUA DEL ESTADO DE DURANGO
LUGAR:	PUENTE DE LA TORREÑA (EL CAPRICHO), DEL MUNICIPIO DE LERDO, DGO.
INICIO:	SEPTIEMBRE 2011- DICIEMBRE 2011
OBRA:	**CONSERVACION DE LA CARRET. ALIMENTADORA MONCLOVA-CANDELA, TRAMO DEL KM. 4+400 AL KM. 93+300 PARA UNA LONGITUD DE 89.9 KMS. EN LOS MUNICIPIOS DE MONCLOVA Y CANDELA, EN EL ESTADO DE COAHUILA**
CLIENTE:	SECRETARIA DE COMUNICACIONES Y TRANSPORTES/SUBSECRETARIA DE INFRAESCTRUCTURA.
LUGAR:	TRAMO DEL KM. 4+400 AL KM. 93+300 PARA UNA LONGITUD DE 89.9 KMS. EN LOS MUNICIPIOS DE MONCLOVA Y CANDELA, EN EL ESTADO DE COAHUILA
INICIO:	JUNIO 2011- NOVIEMBRE 2011
OBRA:	**CONSTRUCCION DE DRENAJE Y ALCANTARILLADO.**
CLIENTE:	PRESIDENCIA MUNICIPAL DE FRANCISCO I. MADERO COAHUILA
LUGAR:	ESC. PRIM. JOSE VASCONCELOS Y JARDIN DE NIÑOS J.R. MIJARES FCO. I MADERO COAH.
INICIO:	JUNIO 2011- OCTUBRE 2011

OBRA: **CONSTRUCCION DE DRENAJE Y ALCANTARILLADO.**
CLIENTE: PRESIDENCIA MUNICIPAL DE FRANCISCO I. MADERO COAHUILA
LUGAR: FRANCISCO I. MADERO, COAH.
INICIO: MAYO 2011- JULIO 2011

OBRA: **PERFORACIÓN DE POZO PROFUNDO.**
CLIENTE: FONDO DE FOMENTO AGROPECUARIO DEL GOBIERNO DEL ESTADO DE COAHUILA Y/ O SR. JORGE ALFREDO JALIFE SANCHEZ.
LUGAR: RANCHO XIMENA MUNICIPIO DE CUATROCIENEGAS, DGO.
INICIO: ABRIL 2011- OCTUBRE 2011

OBRA: **PERFORACIÓN DEL POZO NUMERO 1546.**
CLIENTE: FONDO DE FOMENTO AGROPECUARIO DEL GOBIERNO DEL ESTADO DE DURANGO Y/ O VICTOR RODRIGUEZ SANTOYO Y/O ALVARO ORTIZ ARELLANO.
LUGAR: GRUPO SOLIDARIO PAMPLONA No.4 S.P.R. DE R.L. RANCHO GRANJA HIDALGO MUNICIPIO DE GÓMEZ PALACIO, DGO.
INICIO: FEBRERO 2011- DICIEMBRE 2011

OBRA: **CONSTRUCCION DE COLECTOR PLUVIAL MINERAL DE PEÑAFIEL**
CLIENTE: GUANAJUATO PUERTO INTERIOR, S.A. DE C.V.
LUGAR: CARRETERA PANAMERICANA MEXICO-CD. JUAREZ TRAMO LEON-SILAO KM.160+600.
INICIO: ENERO 2011- SEPTIEMBRE 2011

OBRA: **PERFORACIÓN DEL POZO NUMERO 1076.**
CLIENTE: FONDO DE FOMENTO AGROPECUARIO DEL GOBIERNO DEL ESTADO DE DURANGO Y/ O SR. JUAN FRANCISCO RESENDIZ MONTOYA.
LUGAR: PEQUEÑA PROPIEDAD SANTA ROSITA DEL MUNICIPIO DE GÓMEZ PALACIO, DGO.
INICIO: NOVIEMBRE 2010 - MARZO 2011

OBRA: **CONSTRUCCIÓN DE RED DE ALCANTARILLADO.**
CLIENTE: PRESIDENCIA MUNICIPAL DE FRANCISCO I. MADERO.
LUGAR: FRANCISCO I. MADERO, COAHUILA.
INICIO: OCTUBRE 2010- DICIEMBRE 2010

OBRA: **CONSTRUCCIÓN DE RED DE DRENAJE SANITARIO.**
CLIENTE: PRESIDENCIA MUNICIPAL DE FRANCISCO I. MADERO, COAH.
LUGAR: FRANCISCO I. MADERO. COAHUILA.
INICIO: 9 DE AGOSTO 2010-10 DE SEPTIEMBRE DEL 2010.

OBRA: **INTRODUCCIÓN DE AGUA POTABLE, DRENAJE Y TERRACERÍAS PARA RECIBIR PAVIMENTO EN FRACC. LOS ANGELES**
CLIENTE: PROMOTORA HABITACIONAL DEL GUADIANA
LUGAR: DURANGO, DGO.
INICIO: JUNIO 2010 – JUNIO 2011.

OBRA: **INTRODUCCIÓN DE AGUA POTABLE, DRENAJE Y TERRACERÍAS PARA RECIBIR PAVIMENTO EN EX HACIENDA DE TOPIAS**
CLIENTE: PROMOTORA HABITACIONAL DEL GUADIANA
LUGAR: DURANGO, DGO.
INICIO: FEBRERO 2010 – JULIO 2011.

OBRA: **INTRODUCCIÓN DE AGUA POTABLE, DRENAJE Y TERRACERÍAS PARA RECIBIR PAVIMENTO EN VALLE DEL GUADIANA**
CLIENTE: PROMOTORA HABITACIONAL DEL GUADIANA
LUGAR: DURANGO, DGO.
INICIO: ENERO 2010 – DICIEMBRE 2010.

OBRA: **CONSTRUCCIÓN DE POZO PROFUNDO.**
CLIENTE: LA CENTRAL CICLO COMBINADO.
LUGAR: GÓMEZ PALACIO, DGO.
INICIO: JUNIO 2009- SEPTIEMBRE 2009.

OBRA: **CONSTRUCCIÓN DE POZO PROFUNDO.**
CLIENTE: COMISIÓN NACIONAL DE AGUA DEL ESTADO DE DURANGO.
LUGAR: AZTLAN MUNICIPIO DE TORREÓN, COAH.
INICIO: SEPTIEMBRE 2009 –ENERO 2010.

OBRA. **CONSTRICCIÓN DE POZO PROFUNDO.**
CLIENTE: COMISIÓN NACIONAL DEL AGUA DE ESTADO DE DURANGO.
LUGAR: DURANGO, DURANGO.
INICIO: NOVIEMBRE 2009- ENERO 2010.

OBRA: **PERFORACION DE POZOS PROFUNDO**
CLIENTE: COMISIÓN DE AGUA DEL ESTADO DE DURANGO.
LUGAR: EJIDO NUEVA ESTRELLA MPIO.DE MAPIMI DGO
INICIO: NOVIEMBRE 2008- ENERO 2009.

OBRA: **PERFORACIÓN DE POZO PROFUNDO.**
CLIENTE: MINERA EXCELLON, S.A DE C.V.
LUGAR: VELAR DEÑA, DGO.
INICIO: OCTUBRE 2008-NOVIEMBRE2008.

OBRA: **PERFORACIÓN DE POZO PROFUNDO.**
CLIENTE: CARLOS JALIFE GARCÍA.
LUGAR: P.P EL PARAÍSO MPIO. DE JIMÉNEZ CHIHUAHUA.
INICIO SEPTIEMBRE 2008-OCTUBRE 2008.

OBRA **REMODELACIÓN DE CASA HABITACIÓN**
CLIENTE: SRA. CLAUDIA MURILLO MEDINA.
LUGAR: PASEO DEL RELOJ NO 502 TORREÓN, COAH.
INICIO: AGOSTO 2008-MARZO 2009.

OBRA: **INTRODUCCIÓN DE AGUA POTABLE, DRENAJE Y TERRACERÍAS PARA RECIBIR PAVIMENTO EN FRACC. LAS MISIONES.**
CLIENTE: PROMOTORA NACIONAL DE VIVIENDA
LUGAR: GOMEZ PALACIO, DGO.
INICIO: JUNIO 2008 – FEBRERO 2009.

OBRA: **INTRODUCCIÓN DE AGUA POTABLE, DRENAJE Y TERRACERÍAS PARA RECIBIR PAVIMENTO EN FRACC. LAS NOAS.**
CLIENTE: PROMOTORA NACIONAL DE VIVIENDA
LUGAR: GOMEZ PALACIO, DGO.
INICIO: JUNIO 2008 – FEBRERO 2009.

OBRA: **PERFORACIÓN DE POZOS PROFUNDOS.**
CLIENTE: MINERA LABRI.
LUGAR: VELAR DEÑA, DGO.
INICIO: MARZO 2008-MAYO 2008.

OBRA: **PRIMERA ETAPA DE CONSTRUCCIÓN DEL SISTEMA DE AGUA POTABLE**
CLIENTE: CAED.
LUGAR: LAS MACITAS, MPIO.DE GÓMEZ PALACIO, DGO.
INICIO: OCTUBRE 2007- MARZO 2008.

OBRA: **AMPLIACION Y REPOSICIÓN DE LA RED DEL AGUA POTABLE.**
CLIENTE: CEAS.
LUGAR: EJ.LA PARTIDA COAH.
INICIO: JUNIO 2007- MARZO 2008.

OBRA: **RED DE ALCANTARILLADO.**
CLIENTE: CEAS.
LUGAR: FRANCISCO I MADERO, COAH.
INICIO: MAYO 2007-OCTUBRE 2007.

OBRA: **SALÓN DE FIESTAS LOS VIÑEDITOS.**
CLIENTE: SRA. CLAUDIA MURILLO MEDINA
LUGAR: TORREÓN COAH.
INICIO: ABRIL 2007- FEBRERO 2008.

OBRA: **COLECTOR AMADO GUTIÉRREZ.**
CLIENTE: SIMAS ACUÑA.
LUGAR: CD. ACUÑA COAH.
INICIO: ENERO 2007- AGOSTO 2008.

OBRA: **PERFORACIÓN DE POZOS.**
CLIENTE: SR. CARLOS JALIFE
LUGAR: P.P EL PARAÍSO JIMÉNEZ CHIC.
INICIO: DICIEMBRE 2006- FEBRERO 2007.

OBRA: **CONSTRUCCION DEL SISTEMA DE AGUA POTABLE.**
CLIENTE: CAED.
LUGAR: EJ. CRISTOBAL COLON, MPIO. DE NAZAS DGO.
INICIO: NOVIEMBRE 2006 – ABRIL 2007.

OBRA: **PERFORACIÓN DE POZO.**
CLIENTE: CIA MINERA MEXICA, S.A DE C.V.
LUGAR: PASTA DE CONCHOS COAH.
INICIO: NOVIEMBRE 2006- ENERO 2007.

OBRA: **REMODELACIÓN DE CASA HABITACIÓN.**
CLIENTE: SRA. CLAUDIA MURILLO MEDINA.
LUGAR: TORREÓN COAH.
INICIO: OCTUBRE 2006- JULIO 2007.

OBRA: **RED DE DISTRIBUCION DE AGUA POTABLE.**
CLIENTE: CEAS
LUGAR: SAN JUAN DE SABINAS COAH.
INICIO: JULIO 2006-ENERO 2007.

OBRA: **CASINO SER TOMA.**
CLIENTE: ING. JOSE A. MACÍAS.
LUGAR: TORREÓN COAH.
INICIO: JULIO 2006- SEPTIEMBRE 2006.

OBRA: **CONSTRUCCIÓN DE CASA- HABITACIÓN, CABALLERIZAS Y LIENZO CHARRO.**
CLIENTE: CHITO MAR RUFO.
LUGAR: FCO. I. MADERO, COAH.
INICIO: MAYO 2006- JULIO 2006.

OBRA: **CONSTRUCCIÓN DE TANQUE CISTERNA.**
CLIENTE: ALEJANDRO YARZA.
LUGAR: FCO I MADERO COAH.
INICIO: MAYO 2006- JULIO 2006.

OBRA: **RECUPERACIÓN DE TUBERÍA DE POZO.**
CLIENTE: RUBÉN GONZÁLEZ.
LUGAR: JUAN E. GARCÍA, DGO.
INICIO: MAYO 2006 –JULIO 2006

OBRA: **PERFORACIÓN DE POZO.**
CLIENTE: MINERA MÉXICO
LUGAR: PASTA DE CANCHOS COAH.
INICIO: ABRIL 2006-JUNIO 2006.

OBRA: **CONSTRUCCIÓN DE CASA- HABITACIÓN EN FRAC. EL FRESNO.**
CLIENTE: ROCA CONSTRUCCIONES Y PERFORACIONES.
LUGAR: TORREÓN COAH.
INICIO: MARZO 2006 – SEPTIEMBRE 2006.

OBRA: **CONSTRUCCIÓN DE BARDAS, CORRALES Y NAVE INDUSTRIAL.**
CLIENTE: BERNABÉ IRZUBIERTA
LUGAR: NAZAS DGO.
INICIO: ENERO 2006- MARZO 2006.

OBRA: **PLANTA DE TRATAMIENTO DE AGUAS RESIDUALES (PROCESO LAGUNA)**
CLIENTE: SECOPE
LUGAR: 6 DE OCTUBRE DGO,
INICIO: ENERO 2006- ABRIL 2006.

OBRA: **PERFORACIÓN Y EQUIPAMIENTO DE POZO PROFUNDO.**
CLIENTE: H. AYUNTAMIENTO MUNICIPAL DE TLAHUALILO.
LUGAR: TLAHUALILO DGO.
INICIO: DICIEMBRE 2005- MARZO 2006

OBRA: **LÍNEA DE CONDUCCIÓN DE AGUA POTABLE.**
CLIENTE: SECOPE.
LUGAR: TLAHUALILO, DGO.
INICIO: NOVIEMBRE 2005-MARZO 2006

OBRA: **CONSTRUCCIÓN DE OFICINAS DE RECURSOS HUMANOS, SERVICIOS MÉDICO Y SALA DE CAPACITACIÓN DE TYSON CITRA.**
CLIENTE: TYSON DE MÉXICO
LUGAR: GÓMEZ PALACIO DGO.
INICIO: NOVIEMBRE 2005-MARZO 2006.

OBRA: **4 CASAS-HABITACIÓN COL. LEANDRO ROVIROSA WADE.**
CLIENTE: ROCA Y CONSTRUCCIONES Y PERFORACIONES.
LUGAR: TORREÓN COAH.
INICIO: NOVIEMBRE 2005- FEBRERO 2006.

OBRA: **CONSTRUCCIÓN DE OFICINAS DE TYSON "LA POPULAR"**
CLIENTE: TYSON DE MÉXICO.
LUGAR: GÓMEZ PALACIO DGO.
INICIO: SEPTIEMBRE 2005- DICIEMBRE 2005.

OBRA: **SOBRE ELEVACIÓN DE LA PRESA DE ALMACENAMIENTO EL "TULILLO" Y MODERACIÓN DE ESTRUCTURAS COMPLEMENTARIAS.**
CLIENTE: COMISIÓN NACIONAL DE AGUA.
LUGAR: GENERAL CEPEDA COAH.
INICIO: SEPTIEMBRE 2005-DISIEMBRE 2005.

OBRA: **CONSTRUCCIÓN DE CASA –HABITACIÓN EN FRACC.LAS VILLAS.**
CLIENTE: JUAN JOSÉ SEPÚLVEDA.
LUGAR: TORREÓN COAH.
INICIO: AGOSTO 2005 –ABRIL 2006.

OBRA: **CONSTRUCCIÓN Y PAVIMENTACIÓN DE ESTACIONAMIENTO DE PLANTA CITRA.**
CLIENTE: TYSON DE MÉXICO.
LUGAR: GÓMEZ PALACIO DGO.
INICIO: JUNIO 2005 –JUNIO 2005

OBRA: **POZO PROFUNDO NO 886 EJIDO SAN AGUSTÍN DE ULUA.**
CLIENTE: CONSTRUCCIÓN NACIONAL DEL AGUA.
LUGAR: SAN AGUSTÍN DE ULUA FCO. I MADERO..
INICIO: MARZO 2005- MAYO 2005.

OBRA: **CONSTRUCCIÓN EN ÁREA DE COCEDOR EN RASTRO PROVENIR.**
CLIENTE: TYSON DE MÉXICO.
LUGAR: GÓMEZ PALACIO DGO.
INICIO: MARZO 2005 – ABRIL 2005.

OBRA: **APLICACIÓN DE OFICINAS.**
CLIENTE: LIC. LOURDES MÁYELA ESTRADA.
LUGAR: TORREÓN COAH.
INICIO: FEBRERO 2005- ABRIL 2005.

OBRA: **REHABILITACIÓN DE SISTEMA DE AGUA POTABLE PALOS ALTOS.**
CLIENTE: GOBIERNO DEL ESTADO DE DURANGO.
LUGAR: SAN JUAN DE GUADALUPE DGO.
INICIO: DICIEMBRE 2004- NOVIEMBRE 2005.

OBRA: **SERVICIOS SANITARIOS.**
CLIENTE: OBRAS PUBLICAS FCO.I. MADERO.
LUGAR: SAN JOSÉ DE LA NIÑA, FCO.I MADERO.
INICIO: DICIEMBRE 2004- FEBRERO 2005.

OBRA: **AULA DIDÁCTICA**
CLIENTE: OBRAS PUBLICAS FCO. I. MADERO
LUGAR: FINISTRRE FCO I. MADERO.
INICIO: OCTUBRE 2004- DICIEMBRE 2004.

OBRA: **PERFORACIÓN DE POZO PROFUNDO.**
CLIENTE: RICARDO SÁNCHEZ GARZA,
LUGAR: EJIDO ALBIA MPIO. DE FCO I. MADERO.
INICIO: OCTUBRE 2004- DICIEMBRE 2004.

OBRA: **SERVICIOS SANITARIOS, BARDA PERIMETRAL Y SUBESTACIÓN ELÉCTRICA.**
CLIENTE: OBRAS PUBLICAS FCO I. MADERO.
LUGAR: FCO, I. MADERO.COAH.
INICIO: OCTUBRE 2004 – DICIEMBRE 2004.

OBRA: **RED DE ATARJEAS.**
CLIENTE: OBRAS PUBLICAS FCO, I MADERO.
LUGAR: FCO.I. MADERO COAH.
INICIO: OCTUBRE 2004 – NOVIEMBRE 2004.

OBRA: **CONSTRUCTORA MAYRAN SAN PEDRO.**
CLIENTE: MANUEL SÁNCHEZ GARZA.
LUGAR: TORREÓN COAH.
INICIO: SEPTIEMBRE 2004- DICIEMBRE 2004.

OBRA: **NAVE INDUSTRIAL.**
CLIENTE: TYSON MÉXICO
LUGAR: EJIDO EL PORVENIR MPIO. DE FCO. I MADERO.
INICIO: SEPTIEMBRE 2004- ENERO 2005.

OBRA: **NIVEL INDUSTRIAL LA VICTORIA.**
CLIENTE: ING. JOSE GANEM.
LUGAR: TORREÓN, COAH.
INICIO: JULIO 2004- SEPTIEMBRE 2004.

OBRA: **POZO PROFUNDO LAS MARGARITAS.**
CLIENTE: RUBEN GONZALEZ.
LUGAR: SALAMANCA MPIO. DE LERDO DGO.
INICIO: JUNIO 2004- JULIO 2004.

OBRA: **POZO PROFUNDO EL CAPRICHO.**
CLIENTE: RUBÉN GONZÁLEZ.
LUGAR: SALAMANCA MPIO DE LERDO DGO.
INICIO: MAYO 2004- JUNIO 2004.

OBRA: **REHABILITACIÓN DE CANALES.**
CLIENTE: MODULO XVII JOSÉ ZAMARRIPA COBOS.
LUGAR: SAN PEDRO DE LAS COLONIAS COAH.
INICIO: FEBRERO 2004- JUNIO 2004

OBRA: **BASE DE TANQUE.**
CLIENTE: LALA ALIMENTOS.
LUGAR: GÓMEZ PALACIO DGO.
INICIO: ABRIL 2004- MAYO 2004.

OBRA: **BASE DE TANQUE.**
CLIENTE: VÍCTOR GONZÁLEZ.
LUGAR: SAN PEDRO DE LAS COLONIAS, COAH.
INICIO: MARZO 2004- ABRIL 2004.

OBRA: **REMODELACIÓN CASA- HABITACIÓN.**
CLIENTE: ING. GABRIEL ELIZONDO.
LUGAR: TORREÓN COAH.
INICIO: FEB. 2004-MAYO 2004.

OBRA: **MANTENIMIENTO Y REPARACIÓN DE BOMBA DE COMBUSTIBLE.**
CLIENTE: FERROCARRIL MEXICANO.
LUGAR: TORREÓN COAH.
INICIO: NOVIEMBRE 2003 – FEBRERO 2004

OBRA: **POZO TYSON.**
CLIENTE: TYSON.
LUGAR: GÓMEZ PALACIO DGO.
INICIO: OCTUBRE 2003 –ENERO 2004.

OBRA: **REPRESA DE TRES COMPUESTAS RADIALES CON PUENTE VEHICULAR.**
CLIENTE: COMISIÓN NACIONAL DEL AGUA.
LUGAR: SALAMANCA, GATO.
INICIO: SEPTIEMBRE 2003 – DICIEMBRE 2003.

OBRA: **CONSTRUCCIÓN DE ESTACIÓN DE MEDICIÓN CON CASETA Y PUENTE DES AFORO.**
CLIENTE: COMISIÓN NACIONAL DEL AGUA.
LUGAR: SALA MANCO, GATO.
INICIO: SEPTIEMBRE 2003 – NOVIEMBRE 2003.

OBRA: **REMODELACIÓN EN ÁREA DE MANTENIMIENTO DE PHILIPS.**
CLIENTE: PHILIPS DISPLAY.
LUGAR: GÓMEZ PALACIO DGO.
INICIO: AGOSTO 2003- SEPTIEMBRE 2003.

OBRA: **SISTEMA DE ABASTECIMIENTO DE AGUA POTABLE EN MARGARITO MACHADO.**
CLIENTE: SECRETARIA DE COMISIONES Y OBRAS PUBLICAS DEL ESTADO.
LUGAR: LERDO DGO.
INICIO: JUNIO 2003- JUNIO 2004.

OBRA: **ARCO DE ACCESO DE FCO.I. MADERO.**
CLIENTE: C.P JOSÉ LUIS MAR RUFO ÁLVAREZ.
LUGAR: FCO.I. MADERO, COAH.
INICIO: JUNIO 2003- DICIEMBRE 2003.

OBRA: **CASINO DE LA LAGUNA.**
CLIENTE: ALFA TORRE3ON.
LUGAR: TORREÓN COAH.
INICIO: JUNIO 2003- DICIEMBRE 2003.

OBRA: **CASA –HABITACIÓN REED.**
CLIENTE: SRA. MAGDALENA REED.
LUGAR: GÓMEZ, PALACIO, DGO.
INICIO: JUNIO 2003- OCTUBRE 2003.

OBRA: **SISTEMA DE AGUA POTABLE EN LA LOCALIDAD DE RANCHO BLANCO.**
CLIENTE: SECRETARIA DE COMUNICACIONES Y OBRAS PUBLICAS DEL ESTADO.
LUGAR: MPIO. MAPIMI, DGO.
INICIO: MAYO 2003- JUNIO 2003.

OBRA: **CASA HABITACIÓN VALLES.**
CLIENTE: SRA. MARTHA VALLES.
LUGAR: TORREÓN COAH.
INICIO: MAYO 2003- JUNIO 2003.

OBRA: **CASINO DE LA LAGUNA.**
CLIENTE: ALFA TORREÓN.
LUGAR: TORREÓN, COAH.
INICIO: MAYO 2003-JUNIO 2003.

OBRA: **FOSAS DE DESECACIÓN DE LODOS EN LA COLONIA TORREÓN JARDÍN.**
CLIENTE: SETA CONSULTORIOS EN ECOSISTEMAS Y TECHOS AMBIENTALES.
LUGAR: TORREÓN COAH.
INICIO: MAYO 2003-JUNIO 2003.

OBRA: **LOCAL UNE FON.**
CLIENTE: LIC. ISRAEL VELARDE
LUGAR: TORREÓN COAH.
INICIO: FEBRERO 2003-MARZO 2003.

OBRA: **LAVADO Y TALLERES.**
CLIENTE: LVALDA CONSTRUCCIONES.
LUGAR: TORREÓN COAH.
INICIO: ENERO 2003- MARZO 2003.

OBRA: **CASA HABITACION LASTRA.**
CLIENTE: M.V.Z. GUSTAVO LASTRA DURAN.
LUGAR: TORREÓN COAH.
INICIO: ENERO 2003- FEBRERO 2003.

OBRA: **CASA HABITACIÓN GARCÍA MORA.**
CLIENTE: ALEJANDRA GARCÍA MORA.
LUGAR: TORREÓN COAH.
INICIO: ENERO 2003 –FEBRERO 2003.

OBRA: **CASA HABITACIÓN OJEDA.**
CLIENTE: ING. JOSÉ OJEDA IRZUBIERTA
LUGAR: TORREÓN, COAH.
INICIO: ENERO 2003- FEBRERO 2003.

OBRA: **CASA HABITACIÓN ERIZANDO.**
CLIENTE: ING. GABRIEL ELIZONDO.
LUGAR: TORREÓN COAH.
INICIO: ENERO 2003- FEBRERO 2003.

OBRA: **REHABILITACIÓN Y MANTENIMIENTO DE PATIO DE MANIOBRAS DE FERROMEX.**
CLIENTE: FERROMEX.
LUGAR: TORREÓN COAH.
INICIO: ENERO 2003- FEBRERO 2003.

OBRA: **MC DONALD` S SUCURSAL WAL-MART.**
CLIENTE: ING. GABRIEL ELIZONDO.
LUGAR: TORREÓN, COAH.
INICIO: ENERO 2003- FEBRERO 2003.

OBRA: **CASA HABITACIÓN ARANZÁBAL.**
CLIENTE: ING. ALFONSO ARANZÁBAL HERNÁNDEZ.
LUGAR: TORREÓN COAH.
INICIO: DICIEMBRE 2002- ABRIL 2003.

OBRA: **CUBÍCULOS DE TELECOMUNICACIÓN DE FERROMEX.**
CLIENTE: FERROMEX.
LUGAR: TORREÓN COAH.
INICIO: DICIEMBRE 2002- ENERO 2003.

OBRA: **RANCHO LUZ DE LUNA.**
CLIENTE: ING. ALFONSO ARANZÁBAL HERNÁNDEZ.
LUGAR: TORREÓN COAH.
INICIO: DICIEMBRE 2002-ENERO 2003.

OBRA: **MC DONALD´S SUCURSAL GALERÍAS.**
CLIENTE: ING. GABRIEL ELIZONDO.
LUGAR: TORREÓN COAH.
INICIO: DICIEMBRE 2002- DICIEMBRE 2003.

OBRA: **OFICINAS FERROMEX.**
CLIENTE: FERROMEX.
LUGAR: TORREÓN COAH.
INICIO: NOVIEMBRE 2002- DICIEMBRE 2002.

OBRA: **MC DONALD´S SUCURSAL COLON.**
CLIENTE: GABRIEL ELIZONDO.
LUGAR: TORREÓN, COAH.
INICIO: OCTUBRE 2002- NOVIEMBRE 2002.

OBRA: **CASA HABITACIÓN ELIZONDO.**
CLIENTE: ING. GABRIEL ELIZONDO.
LUGAR: TORREÓN, COAH.
INICIO: OCTUBRE 2002 –NOVIEMBRE 2002.

OBRA: **ESTABLO RALMO.**
CLIENTE: ING. RAMÓN ÁVILA.
LUGAR: GÓMEZ PALACIO DGO.
INICIO: SEPTIEMBRE 2002- NOVIEMBRE 2002.

OBRA: **ESTABLO VIÑA SOL.**
CLIENTE: LIC. LUIS AMARANTE.
LUGAR: MPIO, GÓMEZ PALACIO, DGO.
INICIO: SEPTIEMBRE 2002- NOVIEMBRE 2002.

OBRA: **MC DONALD'S SUCURSAL REFORMA.**
CLIENTE: ING. GABRIEL ELIZONDO.
LUGAR: TORREÓN COAH.
INICIO: SEPTIEMBRE 2002- OCTUBRE 2002.

OBRA: **GASOLINERA ARY 1**
CLIENTE: ARY SUPE SERVICIOS.
LUGAR: GÓMEZ PALACIO DGO.
INICIO: AGOSTO 2002- ENERO 2003.

OBRA: **OFICINAS FERROMEX.**
CLIENTE: FERROMEX.
LUGAR: TORREÓN, COAH.
INICIO: JULIO 2002- AGOSTO 2002.

OBRA: **CASA HABITACIÓN MURILLO.**
CLIENTE: SRA. GABRIELA MEDINA.
LUGAR: TORREÓN COAH.
INICIO: JULIO 2002- ABRIL 2003.

OBRA: **CASA HABITACIÓN AGUILERA- ELIZONDO**
CLIENTE: SRA. OLIVIA ELIZONDO.
LUGAR: TORREÓN COAH.
INICIO: JUNIO 2002- ABRIL 2003.

OBRA: **CASA HABITACIÓN RODRÍGUEZ -ELIZONDO.**
CLIENTE: LIC. RICARDO RODRÍGUEZ.
LUGAR: TORREÓN COAH.
INICIO: MAYO 2002- OCTUBRE 2002.

OBRA: **ESTABLEO DE CÁNTABRA.**
CLIENTE: LIC. JAVIER GÓMEZ MARTIN.
LUGAR: MPIO. GÓMEZ PALACIO, DGO.
INICIO: ABRIL 2002 – JUNIO 2002.

OBRA: **ESTABLEO LA LAGUNITA.**
CLIENTE: SR. JOSÉ ANTONIO FLORES
LUGAR: GÓMEZ PALACIO DGO.
INICIO: ABRIL 2002- JUNIO 2002.

OBRA: **TIENDA DE AUTO SERVICIO J.V. SUCURSAL "DIVISIÓN DEL NORTE"**
CLIENTE: TIENDA DE AUTO SERVICIO J.V.
LUGAR: TORREÓN, COAH.
INICIO: ENERO 2002- ABRIL 2002.

OBRA: **REHABILITACIÓN DE RASTRO MUNICIPAL.**
CLIENTE: PRESIDENCIA MUNICIPAL DE SANTIAGO PAPASQUIARO, DGO. AUTORIZO: JOSÉ SOTO.
LUGAR: SANTIAGO PAPASQUIARO, DGO.
INICIO: ENERO 2002- MAYO 2002.

OBRA: **RED DE DRENAJE Y AGUA POTABLE EN BULEVAR INDEPENDENCIA.**
CLIENTE: SIMAS.
LUGAR: TORREÓN, COAH.
INICIO: ENERO 2002- FEBRERO 2002.

OBRA: **MC DONALD´S SUCURSAL CIMACO.**
CLIENTE: ING. GABRIEL ELIZONDO
LUGAR: TORREÓN, COAH.
INICIO: NOVIEMBRE 2001- ENERO 2002.

OBRA: **MC DONALD´S SUCURSAL GALERÍA LAGUNA.**
CLIENTE: ING. GABRIEL ELIZONDO.
LUGAR: TORREÓN COAH.
INICIO: NOVIEMBRE 2001- DICIEMBRE 2001.

OBRA: **GUARDERÍA COMUNITARIA.**
CLIENTE: SR. JOSÉ MANUEL MARTÍNEZ.
LUGAR: GÓMEZ, PALACIO. DGO.
INICIO: OCTUBRE 2001- DICIEMBRE 2001.

OBRA: **OFICINAS FERROMEX.**
CLIENTE: FERROMEX.
LUGAR: TORREÓN, COAH. Y GÓMEZ PALACIO, DGO.
INICIO: SEPTIEMBRE 2001- NOVIEMBRE 2001.

OBRA: **TIENDA DE AUTO SERVICIO J.V SUCURSAL "LA JOYA".**
CLIENTE: TIENDAS DE AUTO SERVICIO "J V".
LUGAR: TORREÓN, COAH.
INICIO: SEPTIEMBRE 2001- NOVIEMBRE 2001.

OBRA: **ASILO DE ANCIANOS PARA LAS VOLUNTARIAS VICENTINAS. (2ª ETAPA).**
CLIENTE: VOLUNTARIAS VICENTINAS DE GÓMEZ PALACIO.
LUGAR: GÓMEZ PALACIO, DGO.
INICIO: AGOSTO 2001- NOVIEMBRE 2001.

OBRA: **MC DONALD`S SUCURSAL DIAGONAL REFORMA (AMPLIACIÓN).**
CLIENTE: ING. GABRIEL ELIZONDO.
LUGAR: TORREÓN, COAH.
INICIO: AGOSTO 2001- OCTUBRE 2001.

OBRA: **APLICACIÓN DE GUARDERÍA INFANTIL.**
CLIENTE: SR. PEDRO MARTÍNEZ.
LUGAR: TORREÓN COAH.
INICIO: AGOSTO 2001- SEPTIEMBRE 2001.

OBRA: **GIMNASIO CON ALBERCA PARA ESCUELA E.L.E F.(PRIMERA ETAPA).**
CLIENTE: SRA. ROSA ELIA RÍOS.
LUGAR: LERDO DGO.
INICIO: JULIO 2001- SEPTIEMBRE 2001.

OBRA: **CASA HABITACIÓN IRZUBIERTA.**
CLIENTE: SRA. MA. DEL CARMEN IRZUBIERTA QUEZADA.
LUGAR: TORREON, COAH.
INICIO: JULIO 2001- OCTUBRE 2001.

OBRA: **CONSERVACIÓN RUTINARIA BINUAL DE LOS TRAMOS EN LA CARRETERA SALTILLO- TORREÓN, DEL TRAMO KM 166+000 AL 267+000 EN EL ESTADO DE COAHUILA.**
CLIENTE: CONSTRUCTORA MAYRAN, S.A DE C.V.
LUGAR: ESTADO DE DURANGO.
INICIO: JUNIO 2001- FEBRERO 2002.

OBRA: **CONSERVACIÓN RUTINARIA BIANUAL DE LOS TRAMOS EN LA CARRETERA NVÓ. LAREDO- PIEDRAS NEGARAS, DEL TERMO KM 44+300AL 167+000 EN EL ESTADO DE COAH.**
CLIENTE: CONSTRUCTORA MAYRAN, S.A DE C.V.
LUGAR: ESTADO DE COAHUILA.
INICIO: JUNIO 2001- FEBRERO 2002.

OBRA: **CONSERVACIÓN RUTINARIA BINUAL DE LOS TRAMOS DE LA CARRETERA MONCLOVA- PIEDRAS NEGRAS, DEL TRAMO SABINAS- PIEDRAS NEGRAS KM 115+500 AL 240+000 EN EL ESTADO DE COAHUILA.**
CLIENTE: CONSTRUCTORA MAYRAN, S.A DE C.V.
LUGAR: ESTADO DE COAHUILA.
INICIO: JUNIO 2001- FEBRERO 2002.

OBRA: **ESTABLOS AMPUERO.**
CLIENTE: ING. MARTIN BRINGAS.
LUGAR: TORREÓN COAH.
INICIO: ABRIL 2001-SEPTIEMBRE 2001.

OBRA: **RED SANITARIA Y AGUA POTABLE EN COLONIA "LA MERCED"**
CLIENTE: SIMAS.
LUGAR: TORREÓN COAH.
INICIO: FEBRERO 2001-EN MARZO 2001.

OBRA: **CASA HABITACIÓN MOLINA**
CLIENTE: ALBERTO MOLINA BORTO NI.
LUGAR: TORREÓN COAH.
INICIO: FEBRERO 2001- SEPTIEMBRE 2001.

OBRA: **OFICINAS Y ADECUACIÓN DE BODEGAS PARA PLANETA DE HIELO "J.V".**
CLIENTE: LIC. EDUARDO VILLA LOBOS.
LUGAR: TORREÓN COAH.
INICIO: FEBRERO 2001- MAYO 2001.

OBRA: **CANAL VICTORIA**
CLIENTE: SIMAS.
LUGAR: TORREÓN, COAH.
INICIO: ENERO 2001- MARZO 2001.

OBRA: **CASA HABITACIÓN FALLAD.**
CLIENTE: LIC. CARLOS FALLAD.
LUGAR: TORREÓN COAH.
INICIO: SEPTIEMBRE 2000- FEBRERO 2001.

OBRA: **AMPLIACIÓN ZARAGOZA.**
CLIENTE: SIMAS.
LUGAR: TORREON COAH.
INICIO: NOV.2000- ENERO 2001.

OBRA: **MC DONALD'S SUCURSAL DIAGONAL REFORMA.**
CLIENTE: ING. GABRIEL ELIZONDO.
LUGAR: TORREÓN COAH.
INICIO: NOV. 2000- DIC.2000.

OBRA: **MC DONALD`S SUCURSAL MIGUEL ALEMÁN.**
CLIENTE: ING. GABRIEL ELIZONDO.
LUGAR: GÓMEZ PALACIO.
INICIO: OCTUBRE 2000- NOVIEMBRE 2000.

OBRA: **AMPLIACIÓN GUTIÉRREZ FERRETEROS**
CLIENTE: GUTIÉRREZ FERRETEROS
LUGAR: GÓMEZ PALACIO DGO.
INICIO: OCTUBRE 2002-NOVIEMBRE 2000.

OBRA: **CASA HABITACIÓN REED.**
CLIENTE: SRA. MAGDALENA RODRÍGUEZ DE REED.
LUGAR: GÓMEZ `PALACIO DGO.
INICIO: SEP. 2000- DIC.2000.

OBRA: **CASA HABITACIÓN MICHEL**
CLIENTE: SRA. JAKELINE MICHEL DE GUARDILLA.
LUGAR: TORREÓN COAH.
INICIO: SEP.2000- NOV.2000.

OBRA: **CASA HABITACIÓN MARTÍNEZ.**
CLIENTE: SR. JOSÉ MANUEL MARTÍNEZ.
LUGAR: TORREÓN COAH.
INICIO: AGOSTO 2000- DICIEMBRE 2000.

OBRA: **MC DONALD`S SUCURSAL MIGUEL ALAMÁN.**
CLIENTE: ING. GABRIEL ELIZONDO.
LUGAR: GÓMEZ PALACIO DGO.
INICIO: AGOSTO 2000-SEPTIEMBRE 2000.

OBRA: **ASILO DE ANCIANOS PARA LOS VOLUNTARIAS.**
CLIENTE: VOLUNTARIOS VICENTINAS DE GÓMEZ PALACIO.
LUGAR: GÓMEZ PALACIO, DGO.
INICIO: AGOSTO 2000-(EN RECESO)

OBRA: **INVERNADERO LOS ÁNGELES.**
CLIENTE: ING. MARCO A. SALMÓN.
LUGAR: LERDO DGO.
INICIO: MAYO 2000- SEPTIEMBRE 2000.

OBRA: **CINE MÁS MULTIMAX SUCURSAL CAMARGO.**
CLIENTE: SR. JOSÉ MANUEL MARTÍNEZ.
LUGAR: CAMARGO CHIHUAHUA.
INICIO: JUNIO 2000-AGOSTO 2000.

OBRA: **BODEGA PARA GASOLINA ARY LV.**
CLIENTE: ARY SUPE SERVICIOS.
LUGAR: TORREÓN COAH.
INICIO: MAYO 2000- JUNIO 2000.

OBRA: **PERFORACIÓN DE POZO PROFUNDO "RANCHO POTRERILLOS"**
CLIENTE: SR ERNESTO HERRERA ALE.
LUGAR: VALLE DE GUADIANA, DGO, DGO.
INICIO: MAYO 2000-JUNIO 2000.

OBRA: **TIENDA DE AUTOSERVICIOS J.V SUCURSAL PIEDRAS NEGRAS.**
CLIENTE: TIENDA DE AUTO SERVICIO "JOTA VE"
LUGAR: GÓMEZ PALACIO DGO.
INICIO: ABRIL 2000 – SEPTIEMBRE 2000.

OBRA: **ESTABLO HUITRON.**
CLIENTE: SR. HERIBERTO OCHOA RAMOS.
LUGAR: MPIO. FCO.I. MADERO, COAH.
INICIO: ABRIL 2000 –AGOSTO 2000.

OBRA: **CASA HABITACIÓN MOLINA.**
CLIENTE: LIC. ALBERTO MOLINA BORTO NI.
LUGAR: LA CONCHA, DGO.
INICIO: ABRIL 2000- AGOSTO 2000.

OBRA: **PERFORACIÓN DE POZO PROFUNDO "RANCHO TEMASCAL "**
CLIENTE: SR. ERNESTO HERRERA ALE.
LUGAR: VALLE DE GUADIANA, DURANGO, DGO.
INICIO: MARZO 2000-ABRI L2000.

OBRA: **CINE MÁS MULTIMAX SUCURSAL REVOLUCIÓN.**
CLIENTE: SR. JOSÉ MANUEL MARTÍNEZ.
LUGAR: TORREÓN COAH.
INICIO: FEBRERO 2000-JUNIO 2000.

OBRA: **MC DONALD`S SUCURSAL COLON.**
CLIENTE: ING. GABRIEL ELIZONDO.
LUGAR: TORREÓN COAH.
INICIO: FEBRERO 20000- ABRIL 2000.

OBRA: **APLICACIÓN TANQUES GUMEX.**
CLIENTE: SR. ADOLFO RODRÍGUEZ.
LUGAR: TORREÓN, COAH.
INICIO: FEBRERO 2000- ABRIL 2000.

OBRA: **CÁRCAMO "LA CÁNTABRA".**
CLIENTE: MVZ SANTIAGO GÓMEZ.
LUGAR: LA TORREÑA, DGO.
INICIO: ENERO 2000- FEBRERO 2000.

OBRA: **GUARDERÍA INFANTIL.**
CLIENTE: SR. PEDRO MARTÍNEZ.
LUGAR: TORREÓN COAH.
INICIO ENERO 2000- ABRIL 2000.

OBRA: **TALLERES GEO- AMBIENTAL DE MÉXICO.**
CLIENTE: SR. ANDRÉS MURILLO MOLINA.
LUGAR: TORREÓN COAH.
INICIO: DICIEMBRE 1999-FEBRERO 2000.

OBRA: **PERFORACIÓN DE POZO" LAS NOGAL ERAS"**
CLIENTE: SR. BERNABÉ URUZUBIERTA.
LUGAR: SANTA BARBARÁ MPIO DE NAZAS, DGO.
INICIO: NOV. 1999 –DIC.1999.

OBRA: **ESCUELA PRIMARIA "HAMBURGO"**
CLIENTE: SECOPE.
LUGAR: GÓMEZ PALACIO, DGO.
INICIO: OCTUBRE 1999 – DICIEMBRE 1999.

OBRA: **ESCUELA PRIMARIA "LA FERIA"**
CLIENTE: COCET.
LUGAR: GÓMEZ PALACIO DGO.
INICIO: OCTUBRE 1999 – DICIEMBRE 1999.

OBRA: **REMODELACIÓN EN CASA HABITACIÓN.**
CLIENTE: MVZ GUSTAVO LASTRA DURAN.
LUGAR: TORREÓN, COAH.
INICIO: OCTUBRE 1999- ENERO 2000.

OBRA: **PERFORACIÓN DE POZO PROFUNDO "LA PILA"**
CLIENTE: SR. BERNABÉ IRZUBIERTA
LUGAR: SANTA BARBARÁ MPIO, DE NAZAS DGO.
INICIO: OCTUBRE 1999- NOV.1999

OBRA: **ESCUELA PRIMARIA "SAN ANTONIO"**
CLIENTE: COCET.
LUGAR: EJ. SAN ANTONIO, DGO.
INICIO: SEP.1999- NOV.1999.

OBRA: **ESCUELA PRIMARIA "JOSÉ MARTÍ"**
CLIENTE: SECOPE.
LUGAR: CD. LERDO, DGO.
INICIO: SEP.-ENERO 2000.

OBRA: **PERFORACIÓN DE POZO PROFUNDO "ESTABLO SANTA BARBARÁ".**
CLIENTE: SR. BERNABÉ IRZUBIERTA.
LUGAR: SANTA BARBARÁ MPIO DE NAZAS, DGO.
INICIO: SEP.1999-OCT. 1999.

OBRA: **CASA HOGAR "SAN FELIPE"**
CLIENTE: MVZ. GUSTAVO LASTRA.
LUGAR: EJIDO GREGORIO A. GARCÍA, COAH.
INICIO: JUNIO 1999- JULIO 1999.

OBRA: **CASA HABITACIÓN MEXEN.**
CLIENTE: SRA. MEXEN.
LUGAR TORREÓN, COAH.
INICIO: MAYO 1999- JUNIO 1999.

OBRA: **TIENDA AUTOSERVICIOS J.V. SUCURSAL INDEPENDENCIA.**
CLIENTE: TIENDA DE AUTOBUSES "JV".
LUGAR: TORREÓN COAH.
INICIO: ABRIL 1999- SEP. 1999.

OBRA: **CASA HABITACIÓN PRIETO.**
CLIENTE: SR. HUMBERTO PRIETO.
LUGAR: TORREÓN, COAH.
INICIO: ABRIL 1999- AGOSTO 1999.

OBRA: **BODEGAS PEREYRA.**
CLIENTE: ESCUELA PRIMARIA CARLOS PEREYRA.
LUGAR: TORREÓN, COAH.
INICIO: ABRIL 1999-JUNIO 1999.

OBRA: **LOCALES COMERCIALES OLIVER.**
CLIENTE: DR. CARLOS OLIVER ROMERO.
LUGAR: GÓMEZ PALACIO DGO.
INICIO: ENERO 1999-ABRIL 1999.

OBRA: **REMODELACIÓN CASA HABITACIÓN IRZUBIERTA.**
CLIENTE: SRA. CARMEN IRZUBIERTA.
LUGAR: TORREÓN, COAH.
INICIO: ENERO 1999- ABRIL 1999.

OBRA: **TIENDA DE AUTOSERVICIOS J.V SUCURSAL ANIVERSARIO.**
CLIENTE: TIENDA DE AUTOSERVICIO "J.V"
LUGAR: TORREÓN, COAH.
INICIO: NOV.1998- DIC.1998.

OBRA: **CORREOS DE MÉXICO, SUCURSAL GÓMEZ PALACIO.**
CLIENTE: CORREOS DE MÉXICO.
LUGAR: GÓMEZ, PALACIO, DGO.
INICIO: NOV.1998- ENERO 1999.

OBRA: **CAFETERÍA PEREYRA.**
CLIENTE: ESCUELA PRIMARIA CARLOS PEREYRA.
LUGAR: TORREÓN, COAH.
INICIO: NOV.1998- ENERO 1999.

OBRA: **REMODELACIÓN EN CASA HABITACIÓN ORTEGA.**
CLIENTE: SR. LEOPOLDO ORTEGA.
LUGAR: TORREÓN, COAH.
INICIO: SEP.1998-DIC.1998.

OBRA: **REMODELACIÓN EN CASA HABITACIÓN PÉREZ.**
CLIENTE: SR. CARLOS PÉREZ.
LUGAR: TORREÓN, COAH.
INICIO: SEP.1998-DIC.1998.

OBRA: **REMODELACIÓN DE BIBLIOTECA PEREYRA.**
CLIENTE: ESCUELA PRIMARIA CARLOS PEREYRA.
LUGAR: TORREÓN, COAH.
INICIO: JUNIO 1998-JULIO 1998.

OBRA:	**ESCUELA PRIMARIA "18 DE MARZO"**
CLIENTE:	SECOPE.
LUGAR:	GÓMEZ, PALACIO.DGO.
INICIO:	MAYO 1998- JULIO 1998.

OBRA:	**ALUMBRADO FERRO PUERTOS.**
CLIENTE:	FERRO PUERTOS DE TORREÓN.
LUGAR:	TORREÓN, COAH.
INICIO:	ABRIL 1998- JUNIO 1998.

OBRA:	**AMPLIACIÓN FABEX LL.**
CLIENTE:	INMOBILIARIA EIFFEL.
LUGAR:	CD. JUÁREZ CHIH.
INICIO:	ENERO 1998- ABRIL 1998.

OBRA:	**ZAPATERÍA 3 HERMANOS SUCURSAL GÓMEZ PALACIO.**
CLIENTE:	ZAPATERÍA 3 HERMANOS.
LUGAR:	GÓMEZ PLACIÓ, DGO.
INICIO:	AGOSTO 1997- DICIEMBRE 1997.

OFICINAS





ARCHIVO GRÁFICO DE OBRAS REALIZADAS





Perforación de Pozo Profundo de 120 m en Rancho el Capricho en Salamanca, Municipio de Lerdo, Dgo.



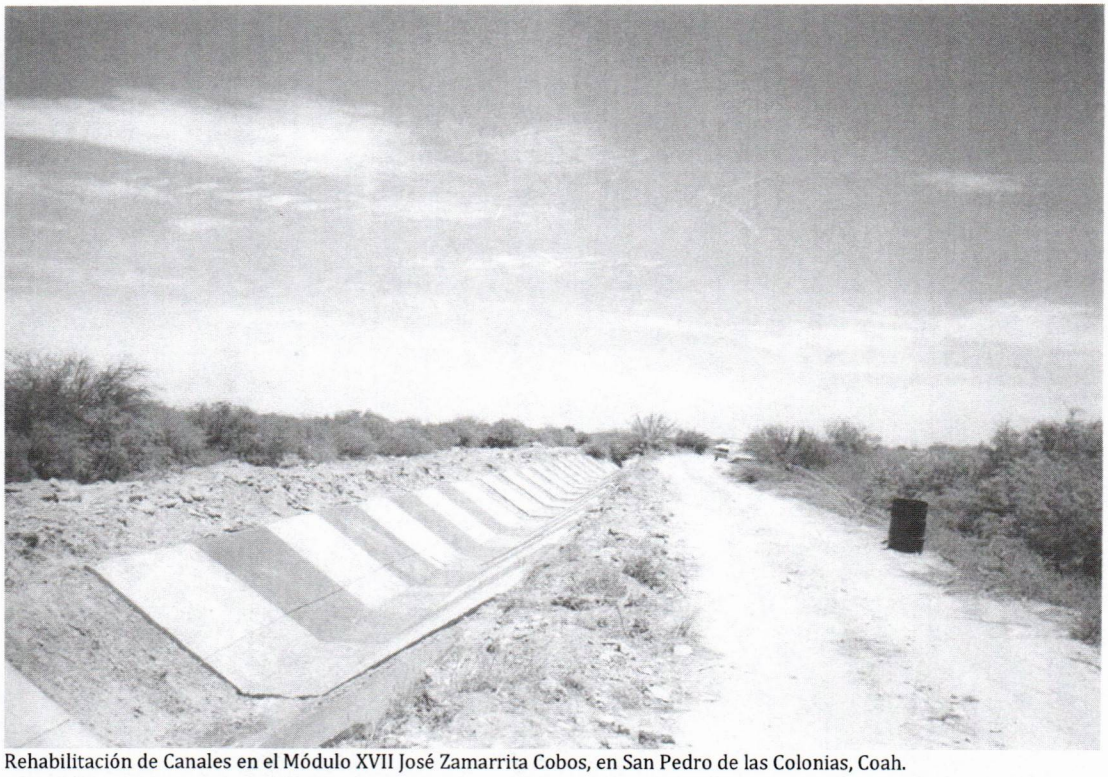

Rehabilitación de Canales en el Módulo XVII José Zamarrita Cobos, en San Pedro de las Colonias, Coah.

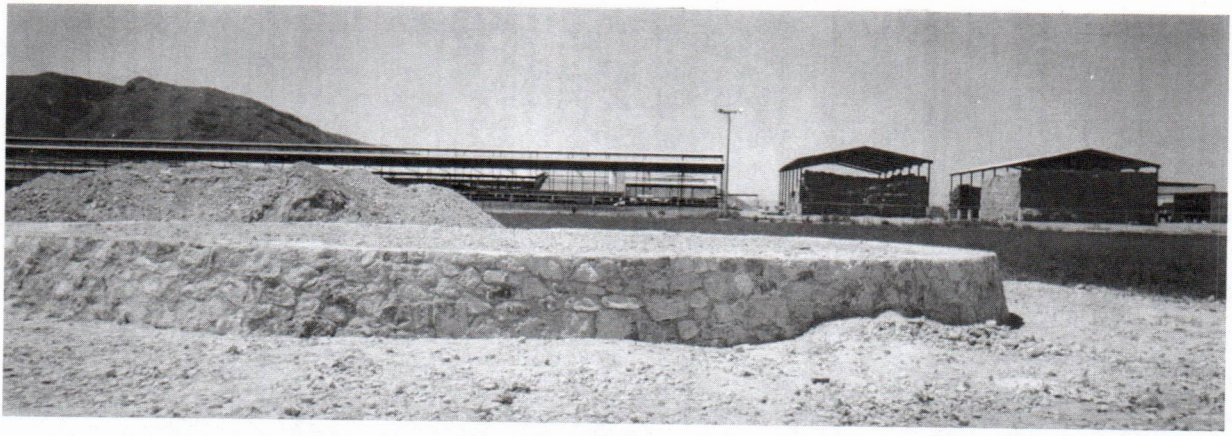

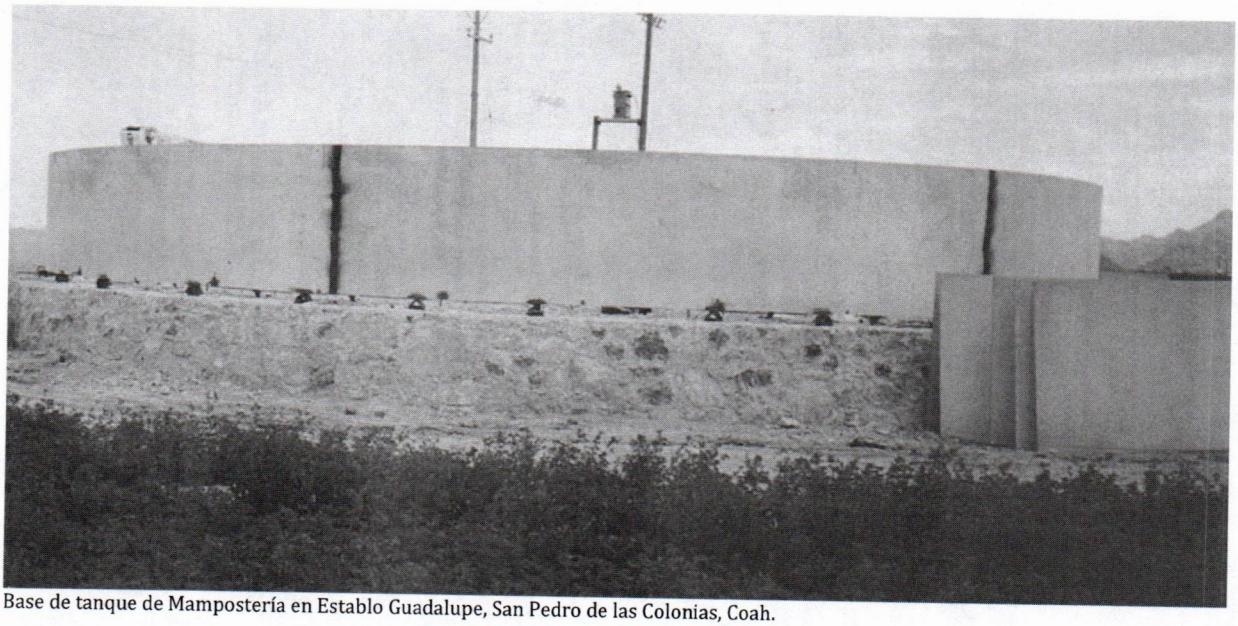

Base de tanque de Mampostería en Establo Guadalupe, San Pedro de las Colonias, Coah.



Remodelación de Casa-habitación Elizondo ubicada en colonia Villajardín en la Cd. De Torreón,Coah.



Rehabilitación de represa de tres compuertas radiales con puente vehicular, Salamanca, Gto.



Modernización de Canal Principal Ing. A.Coria con construcción de estación de medición y puente peatonal, Salamanca, Gto.



Remodelación en área de Mantenimiento en Phillips Display



Sistema de Abastecimiento de Agua Potable en Margarito Machado, Dgo.

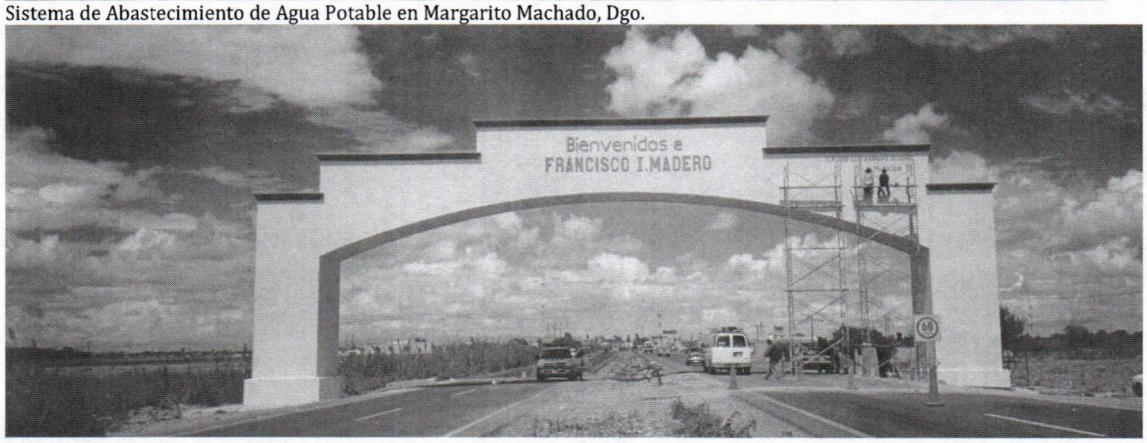



Construcción de Arco de Acceso del Municipio de Fco.I.Madero, Coah.

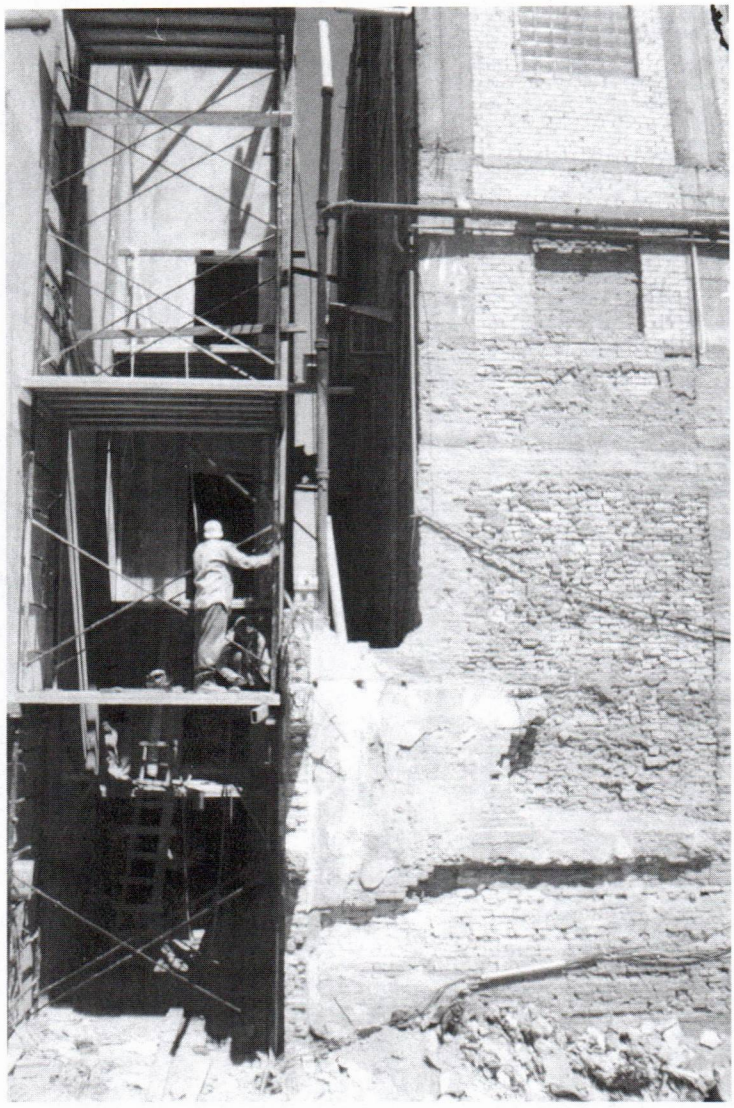

Remodelación Casino de La Laguna, Torreón, Coah.





Sistema de agua potable en Rancho Blanco, Municipio de Mapimí,Dgo.

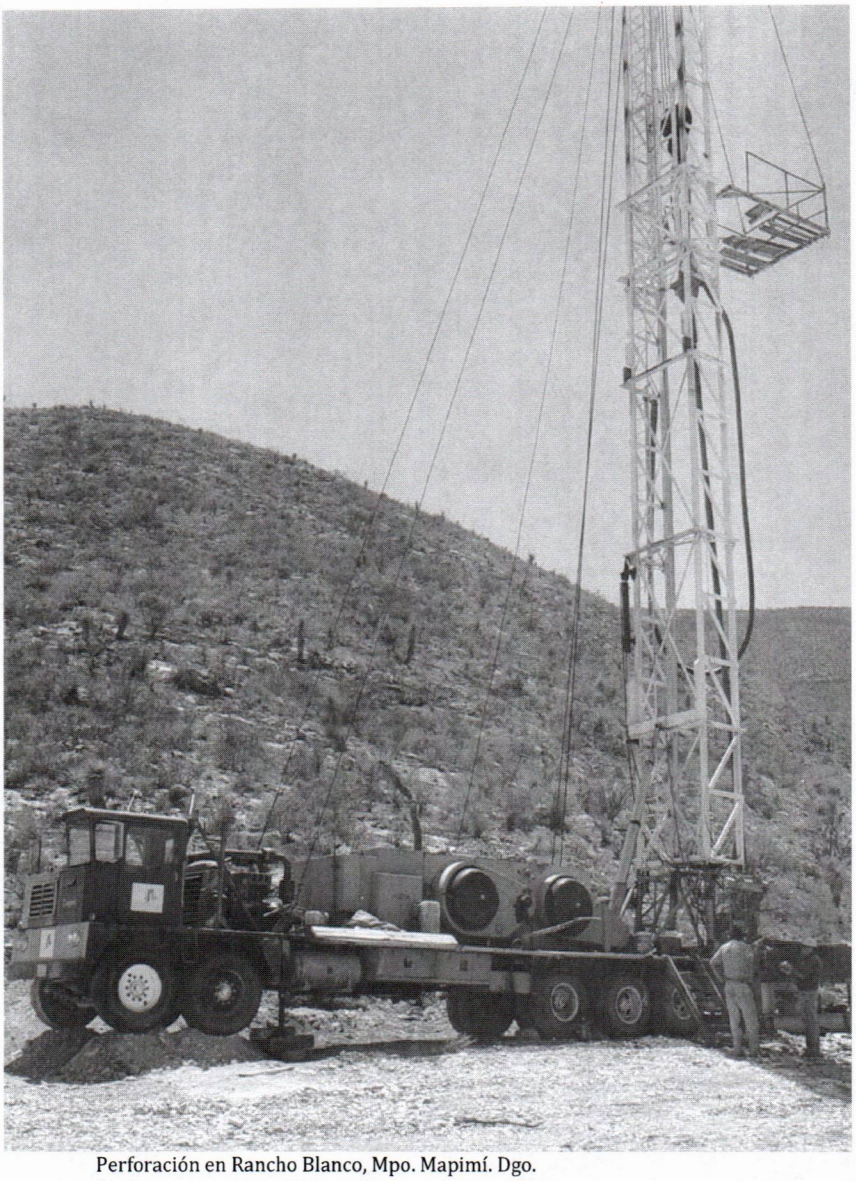

Perforación en Rancho Blanco, Mpo. Mapimí. Dgo.

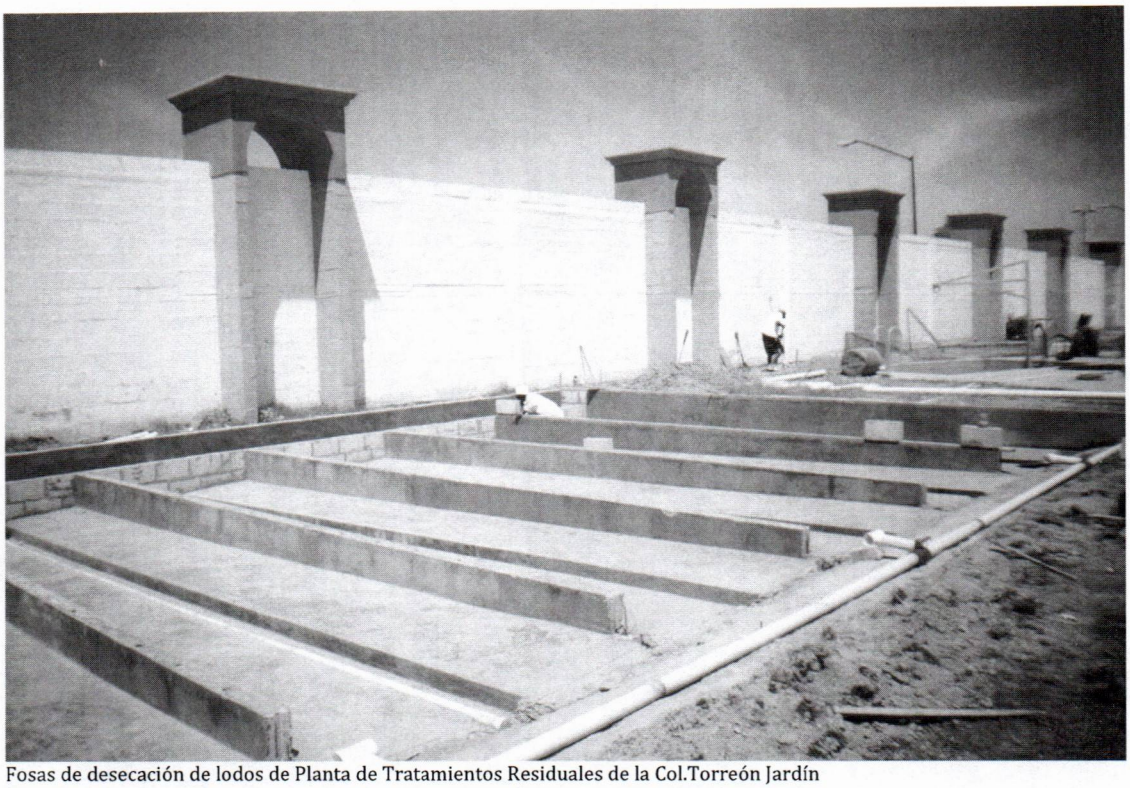

Fosas de desecación de lodos de Planta de Tratamientos Residuales de la Col.Torreón Jardín

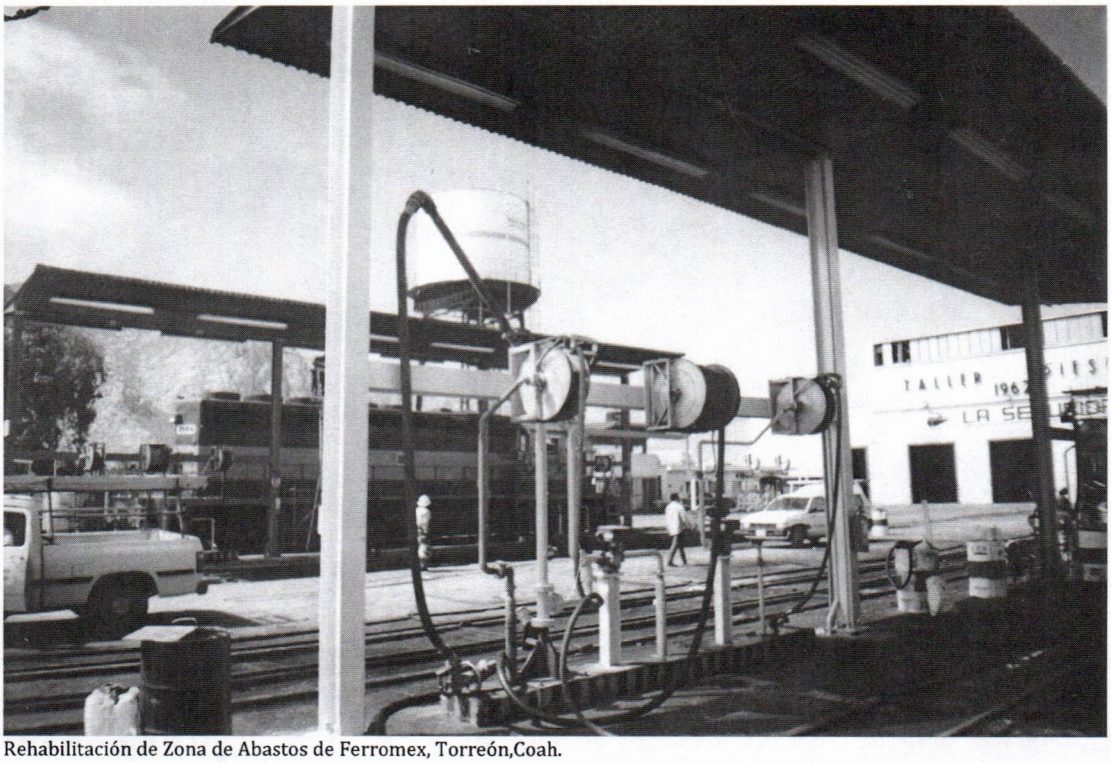

Rehabilitación de Zona de Abastos de Ferromex, Torreón,Coah.



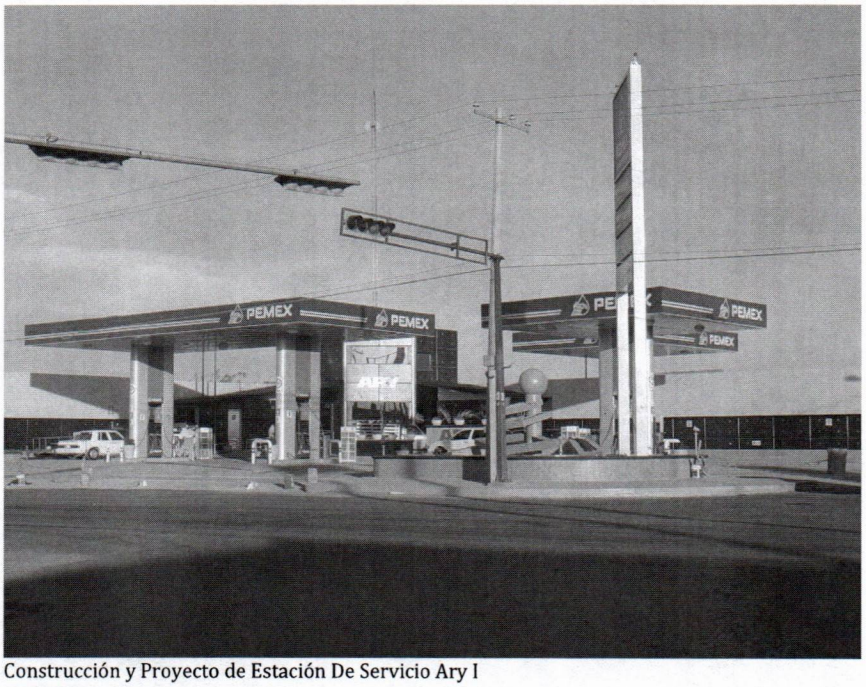

Construcción y Proyecto de Estación De Servicio Ary I

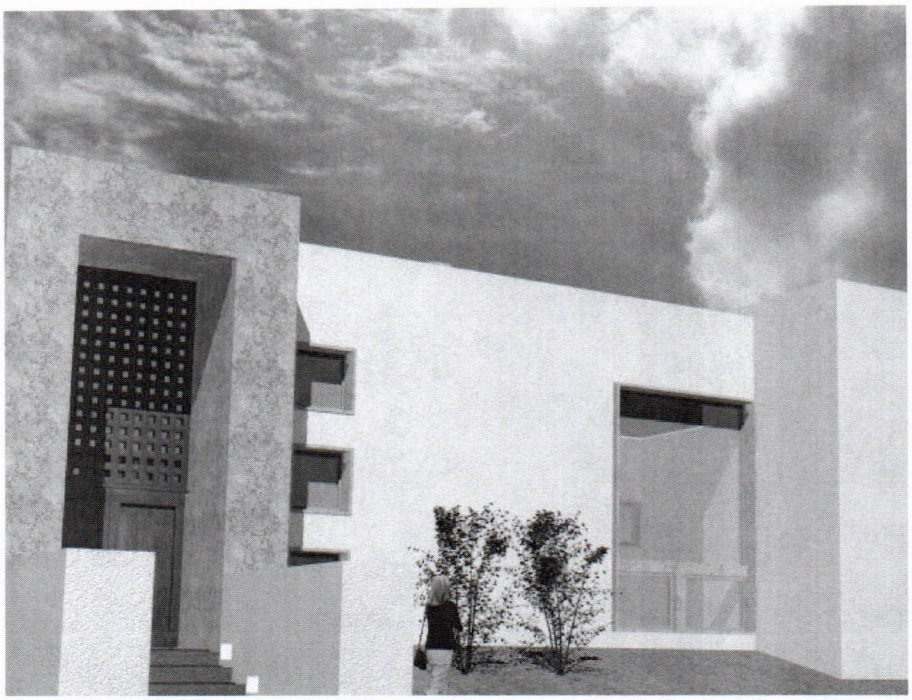

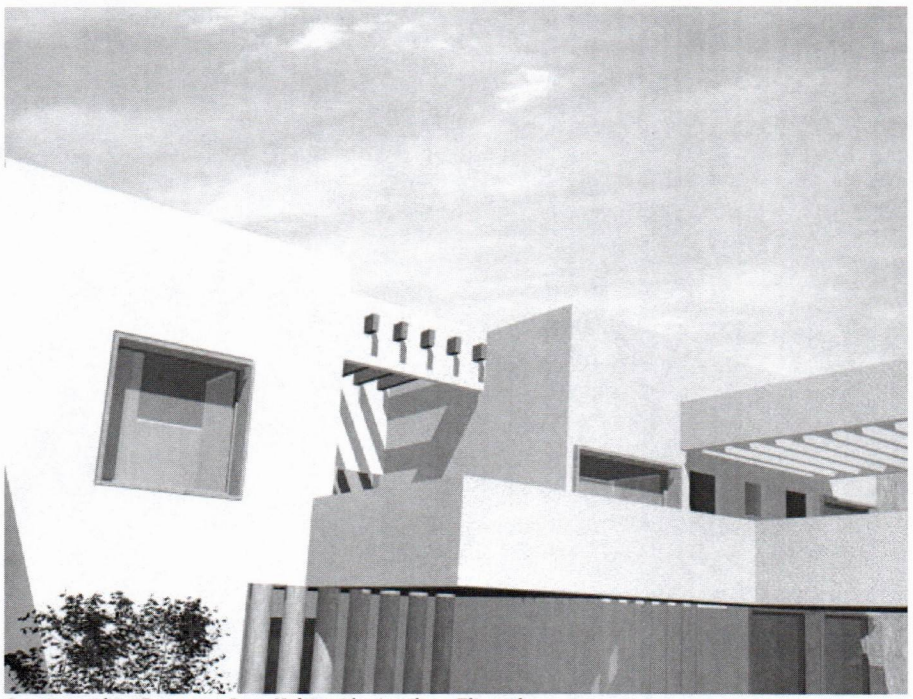

Construcción y Proyecto Casa-Habitación Aguilera-Elizondo



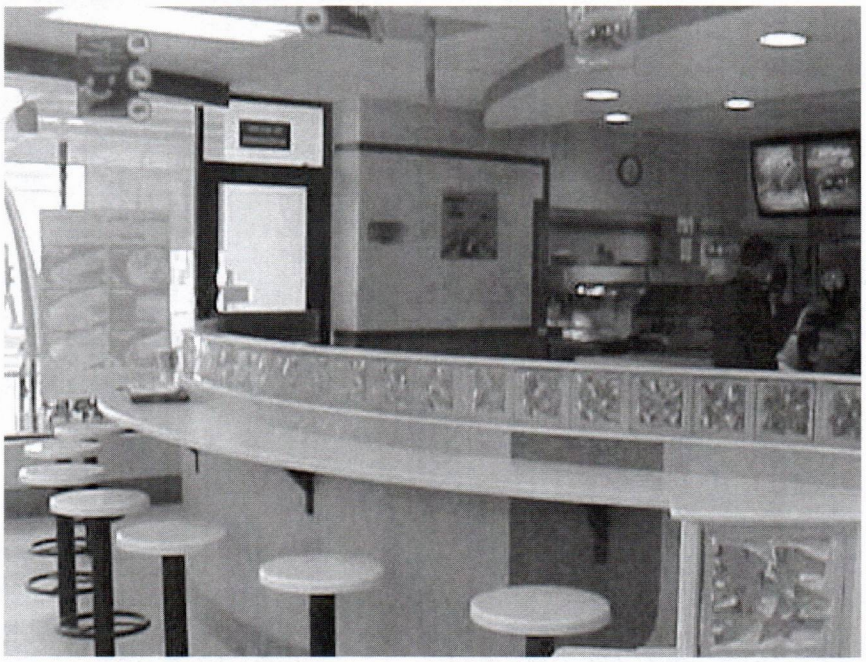

Remodelación Mc Donald's Sucursal Colón





Ampliación de local para área de fiestas y adaptación de fachadas y área de Playland en Mc Donald's Sucursal Diagonal Reforma, Torreón, Coah.

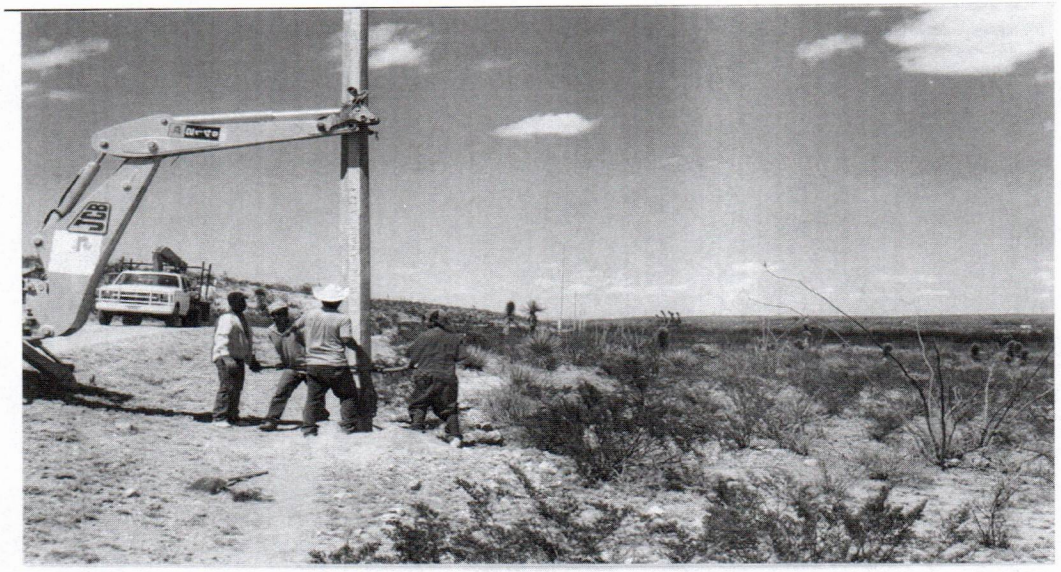

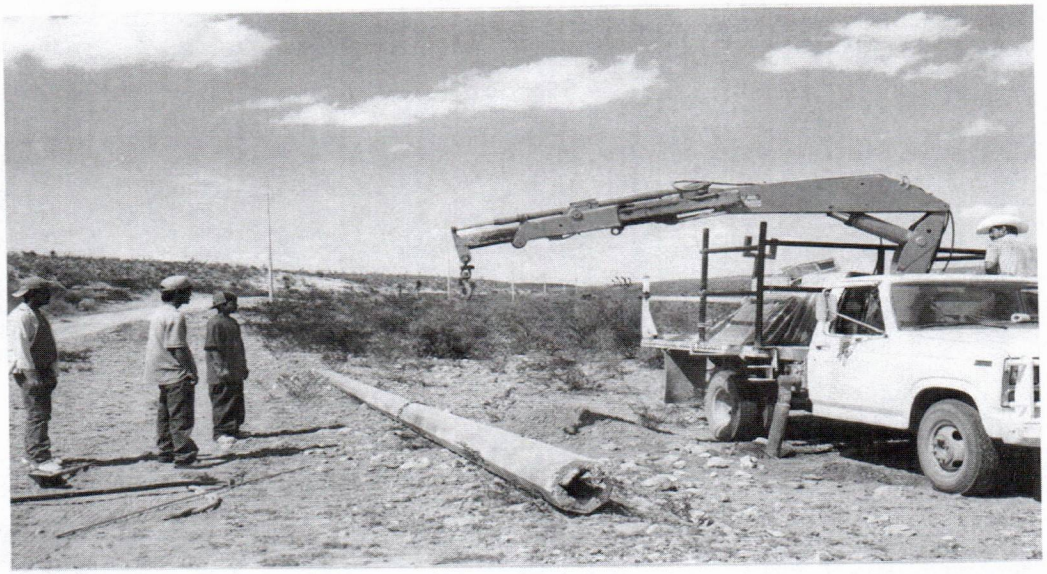

Superior: Aspecto General de la instalación de Postes 12-750, en la Obra Palos Altos Municipio De San Juan De Guadalupe, Dgo.

Inferior: Proceso de Instalación de Postes 12-750, donde se aprecian los Postes Instalados en el Tramo 12+000 AL 14+493, de la Obra Palos Altos Municipio De San Juan De Guadalupe, Dgo.



COLOCACION DE TUBERIA EN POZO AZTLAN





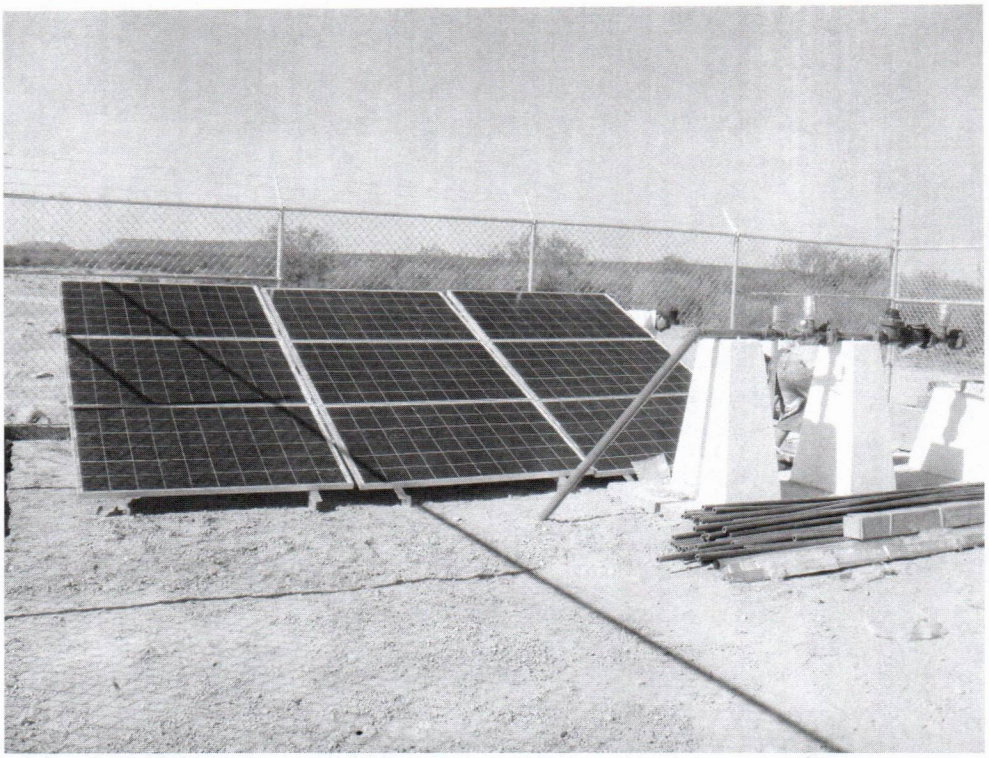

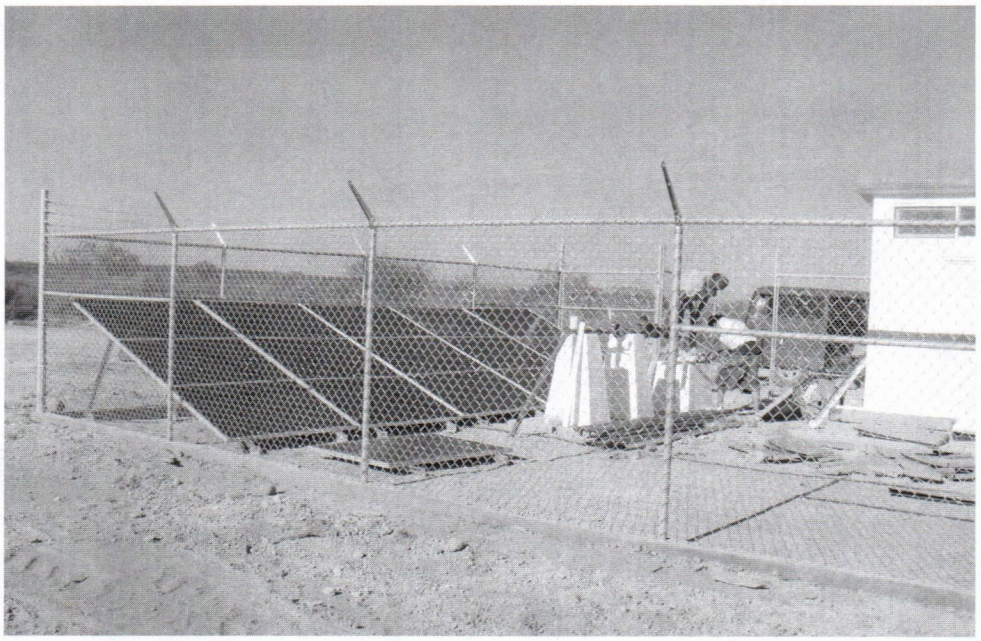

INSTALACION DE PANEL SOLAR PLANTA DE BOMBEO

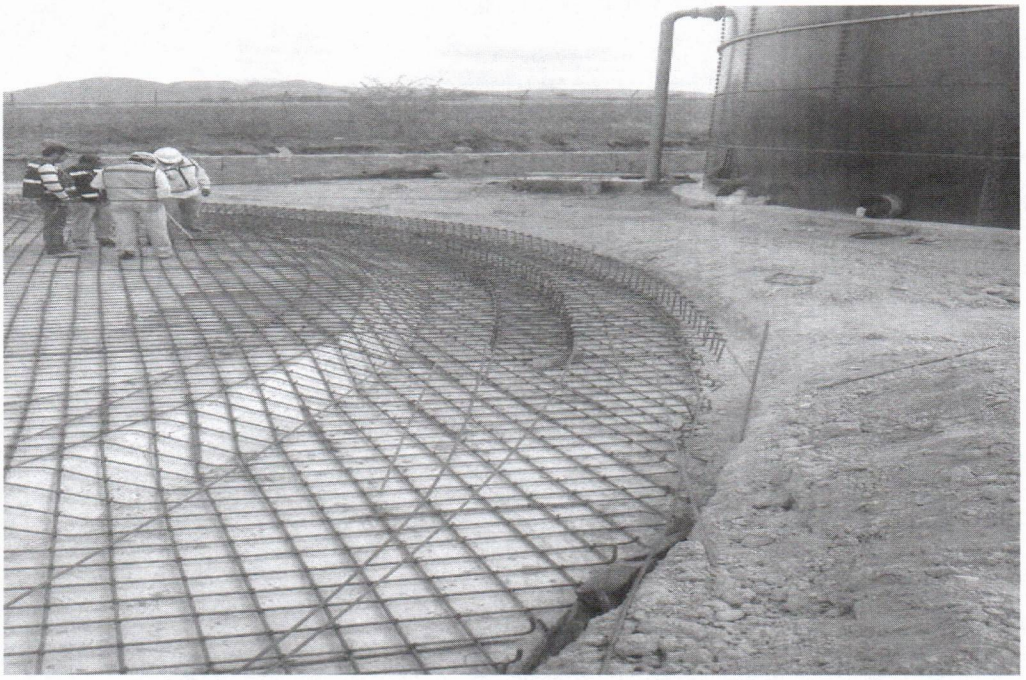

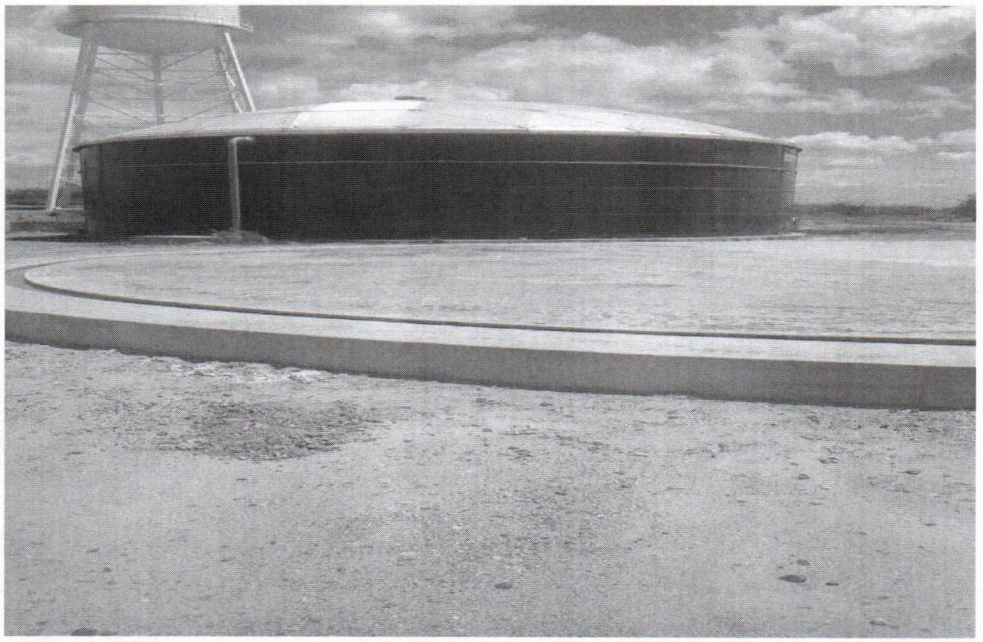

CIMENTACION TANQUE GUANAJUATO PUERTO INTERIOR

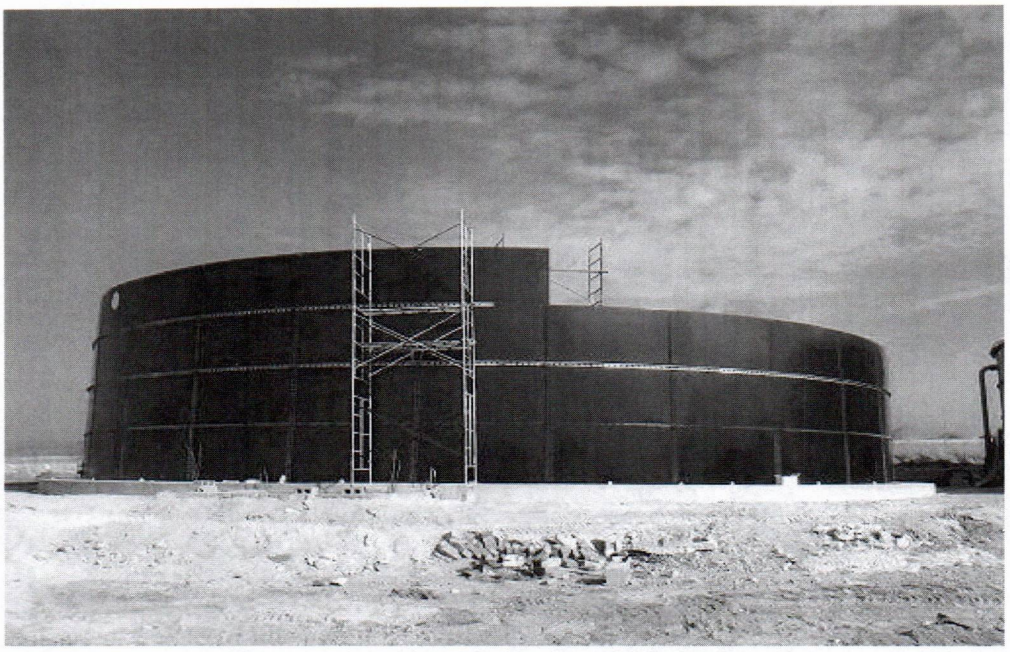

ARMADO DE TANQUE GUANAJUANTO PUERTO INTERIOR



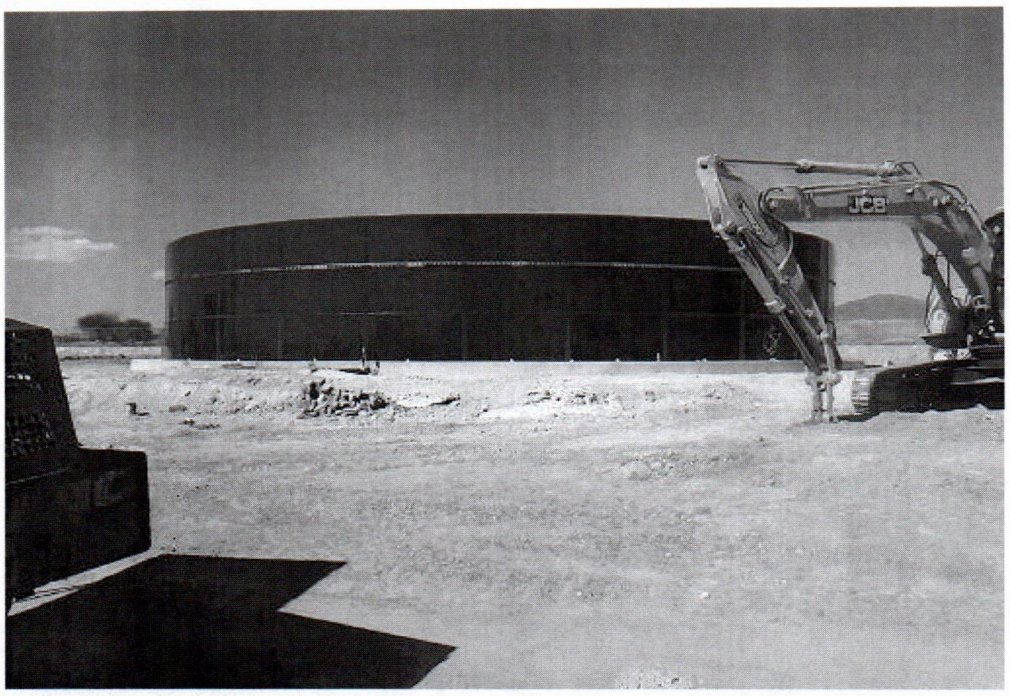

ARMADO TAPA GEODESICA TANQUE PUERTO INTERIOR



TERMINACION DE ARMADO TANQUE GUANAJUATO PUERTO INTERIOR

TERMINACION DE ARMADO TAPA GEODESIKA

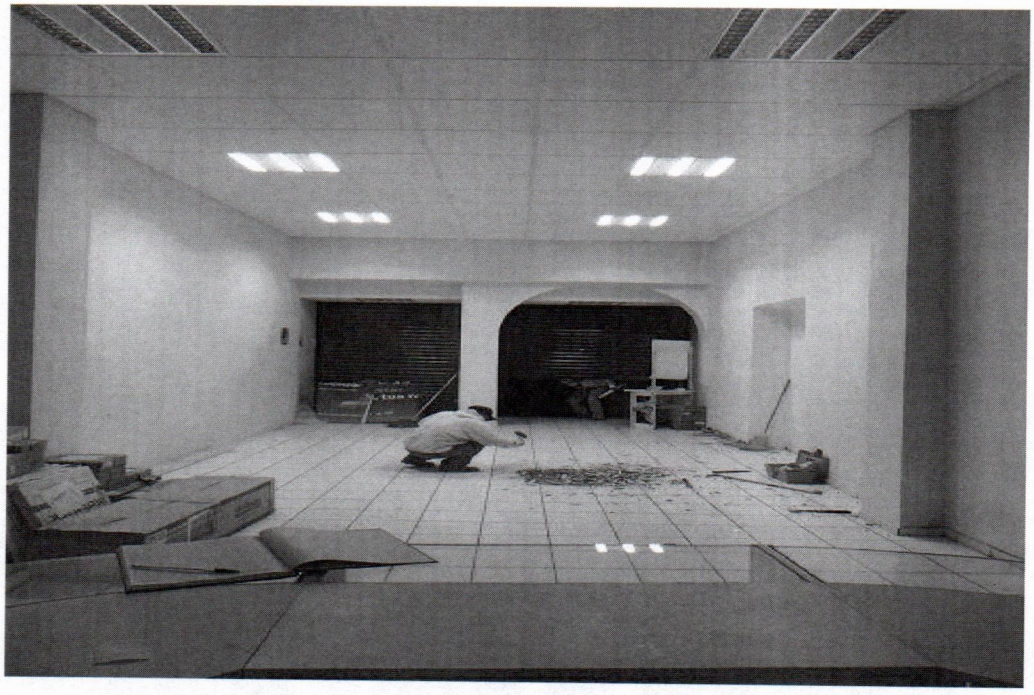

INICIO DE REMODELACION MINICAC DURANGO

TERMINACION MINICAC DURANGO

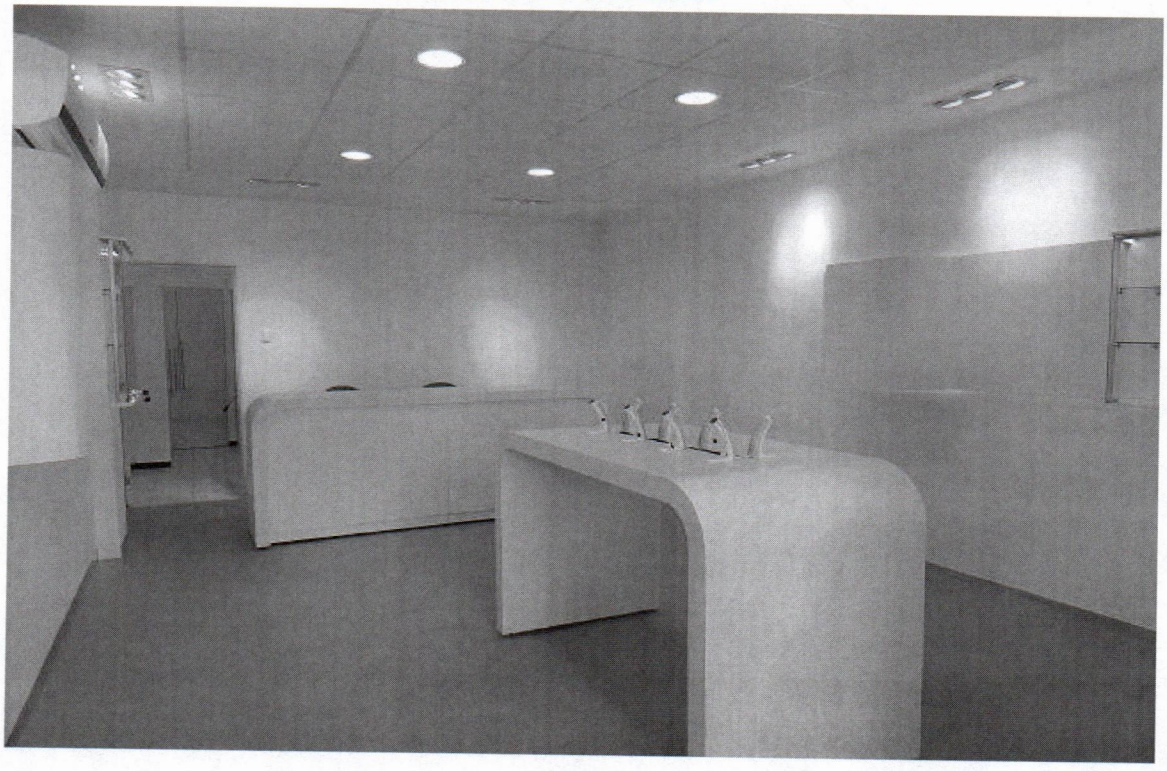

MAQUINARIA Y EQUIPO



RETROEXCAVADORA MARCA JCB CON ROTOMARTILLO



RETROEXCAVADORA CASE 580SUPER LE 4X4 CON EXTENSIÓN

EQUIPO DE PERFORACIÓN CON AIRE



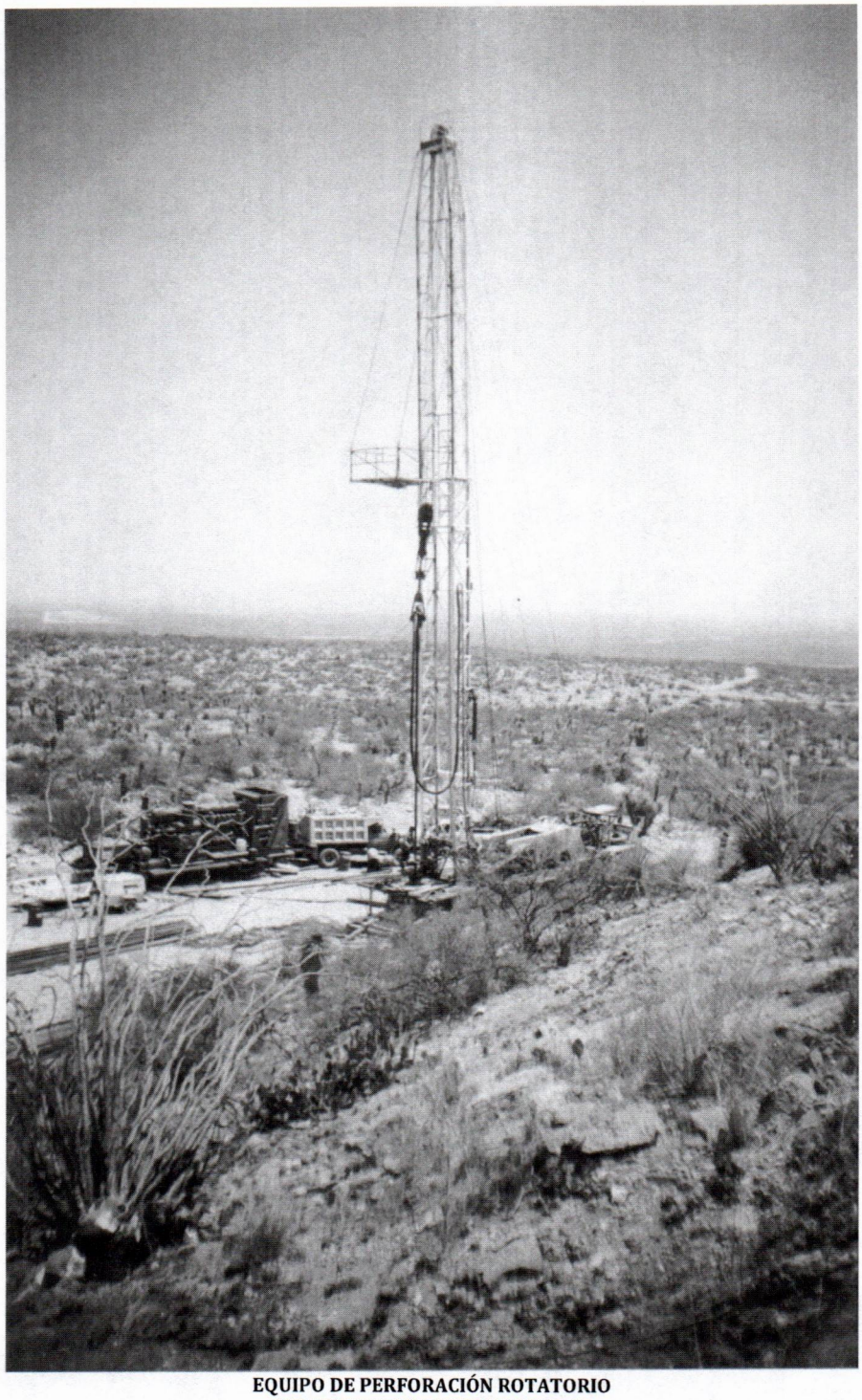

EQUIPO DE PERFORACIÓN ROTATORIO
CAPACIDAD 850M DE PROFUNDIDAD

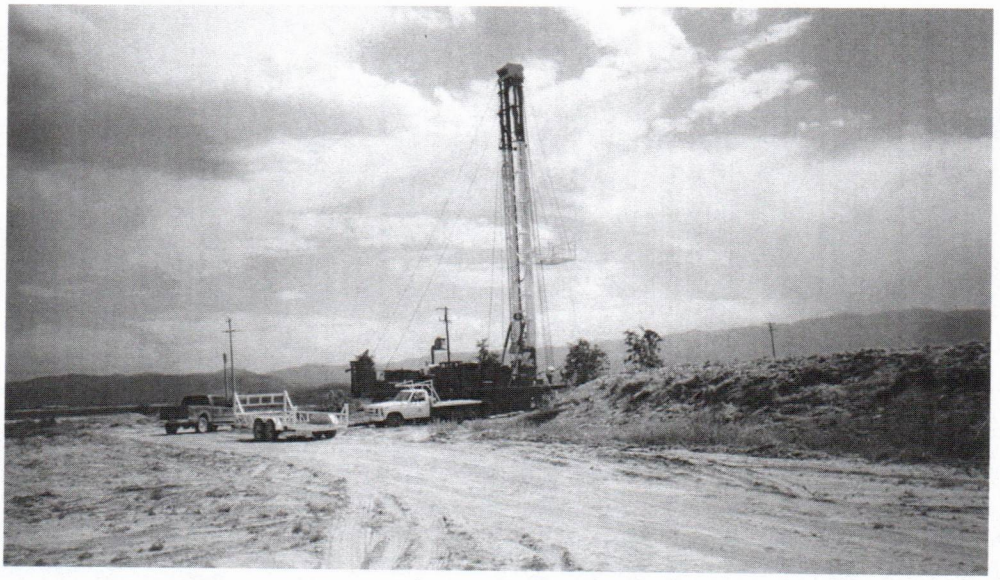

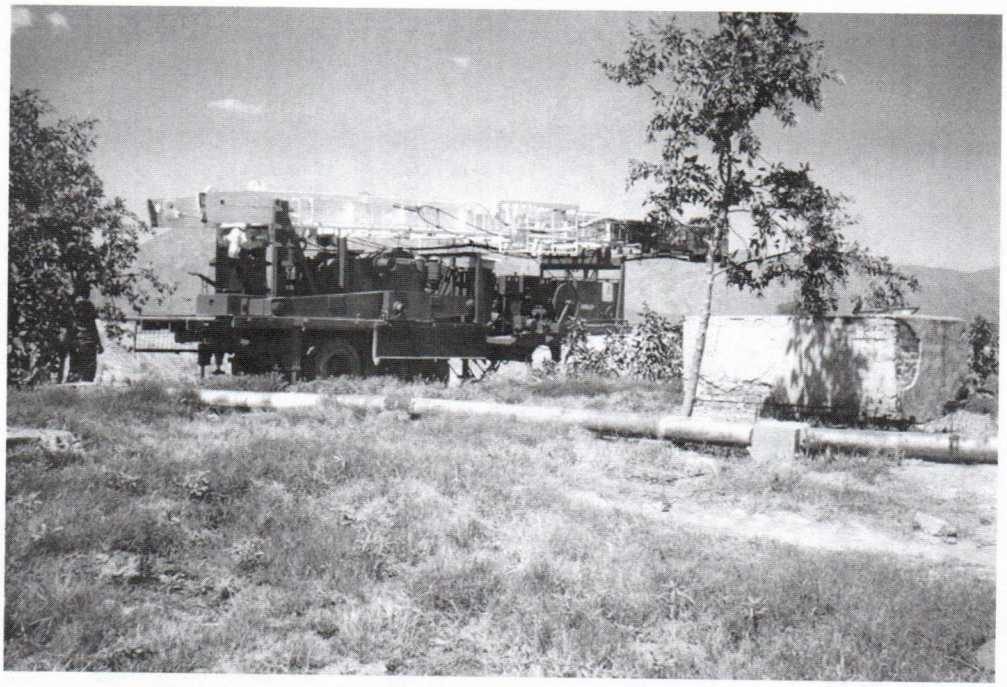

EQUIPO DE PERFORACIÓN CON BOMBA DE LODOS

CASAS RESIDENCIALES



CDA. CARDOS 38. FRACC. RESIDENCIAL EL CARDENCHAL



CDA. NOAS 41. FRACC. RESIDENCIAL EL CARDENCHAL

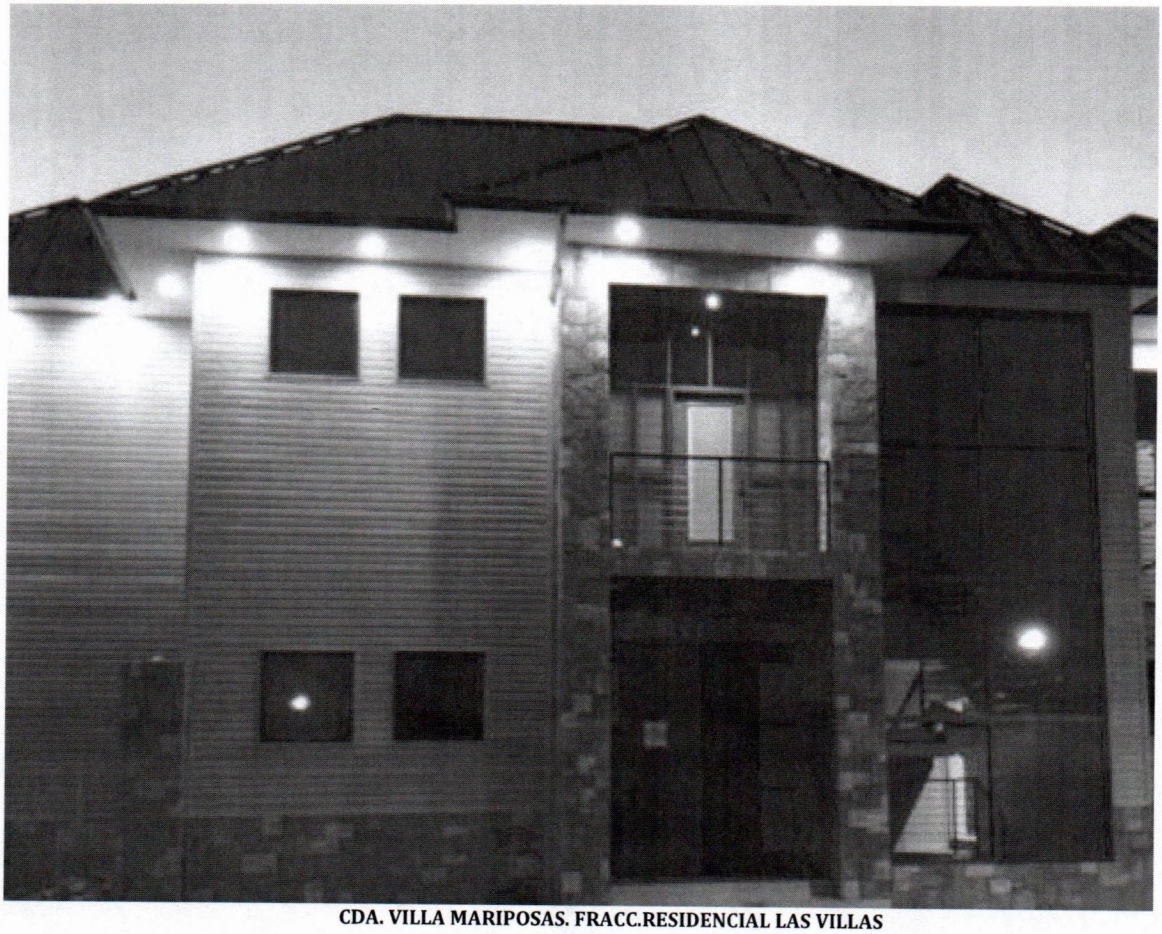

CDA. VILLA MARIPOSAS. FRACC.RESIDENCIAL LAS VILLAS

ACABADOS AMERICANOS

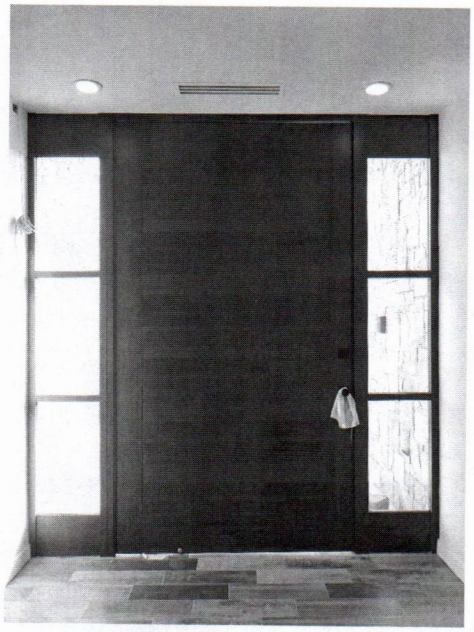



MANTENIMIENTO GENERAL

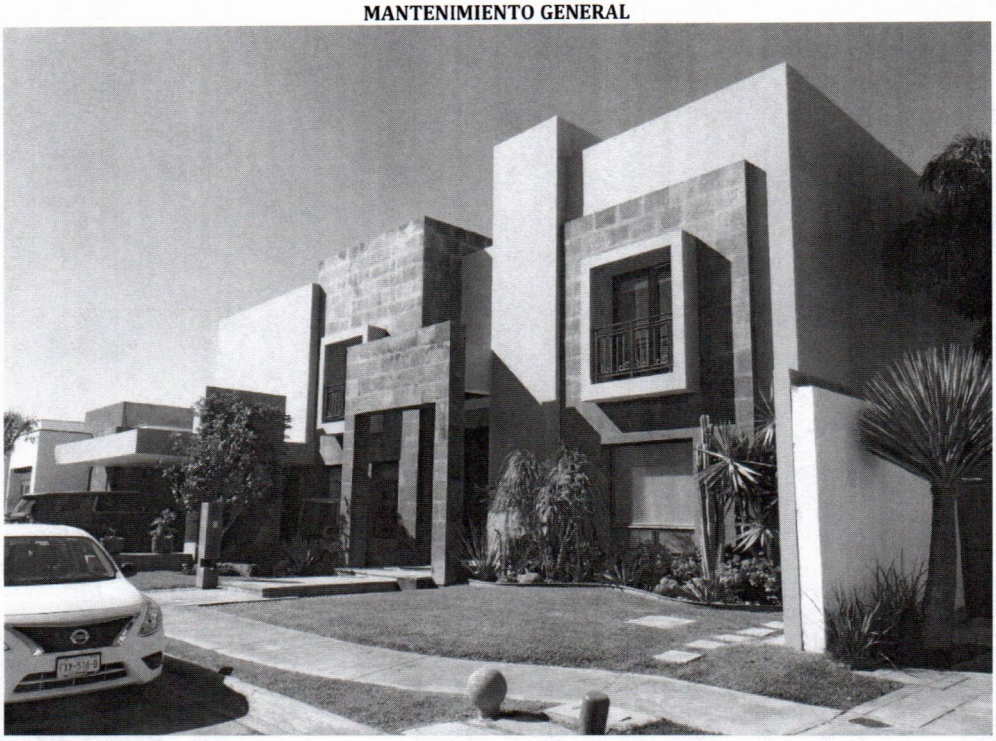



CDA. CHAPULINES. FRACC. RESIDENCIAL LAS VILLA





CDA. CHAPULINES. FRACC. RESIDENCIAL LAS VILLA

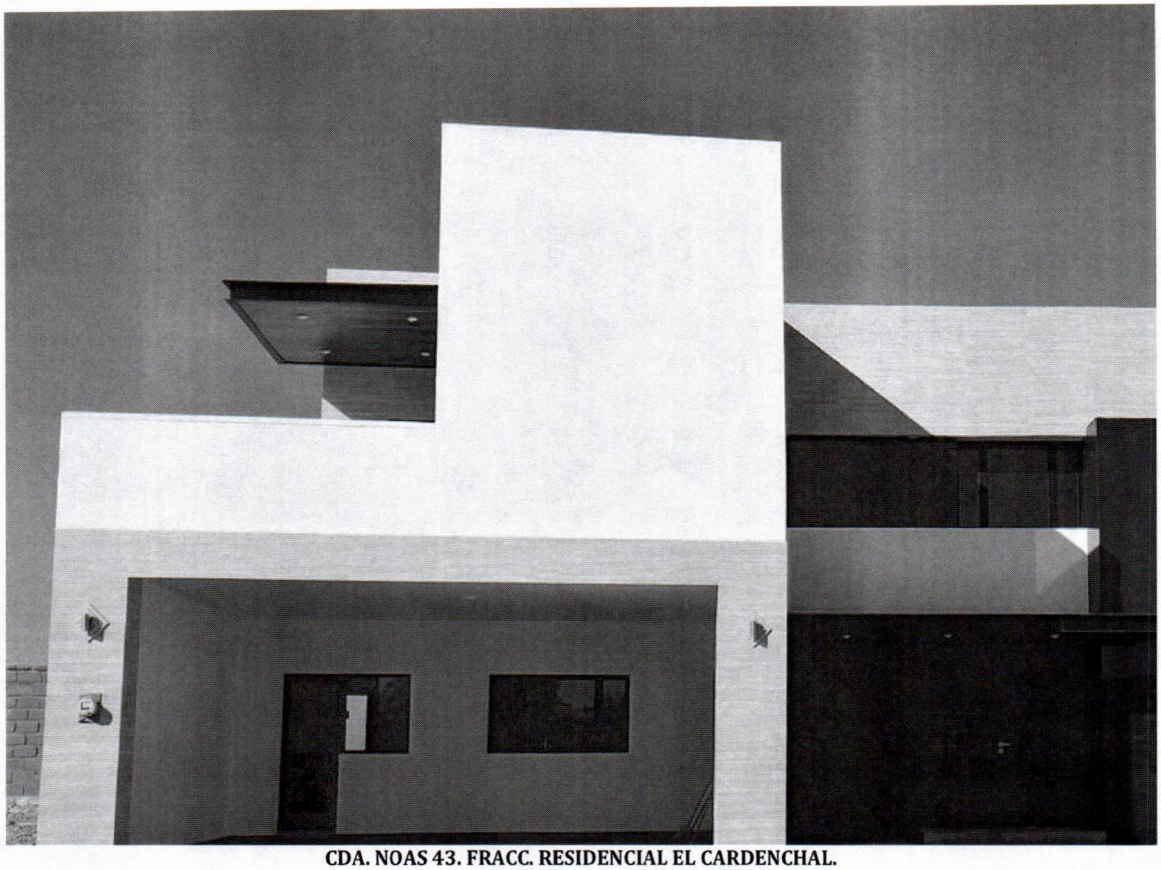

CDA. NOAS 43. FRACC. RESIDENCIAL EL CARDENCHAL.

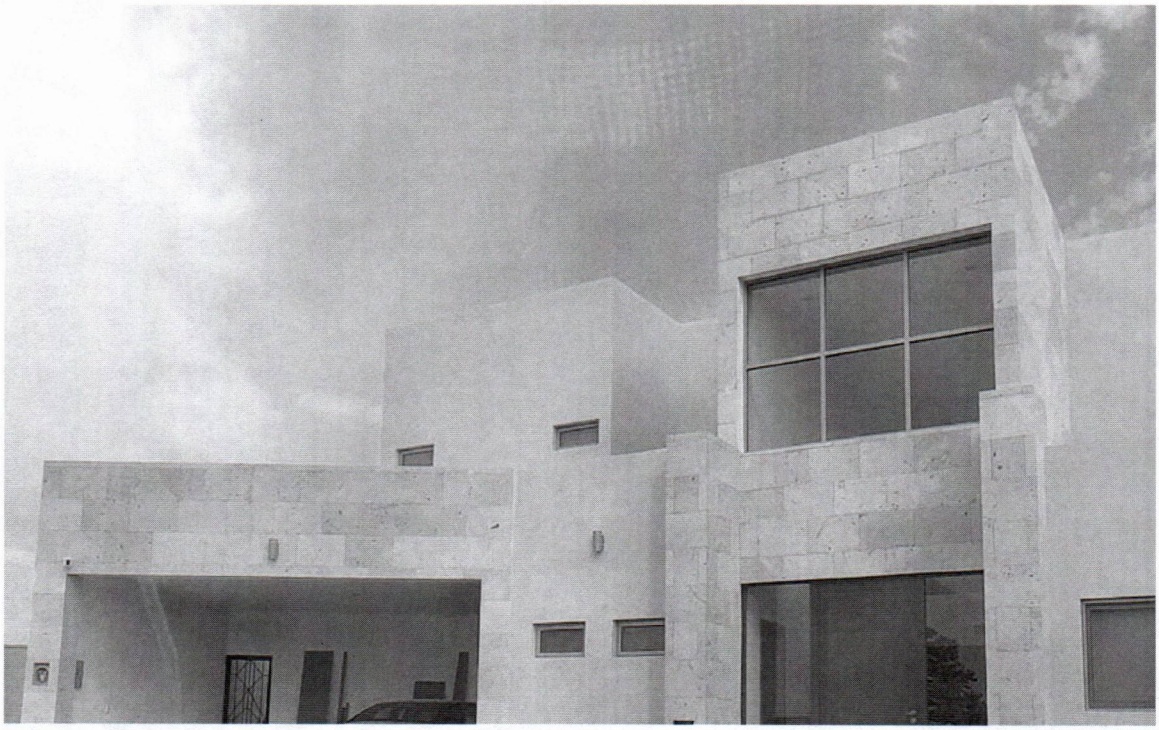

CDA. CARDOS 36. FRACC. RESIDENCIAL EL CARDENCHAL.

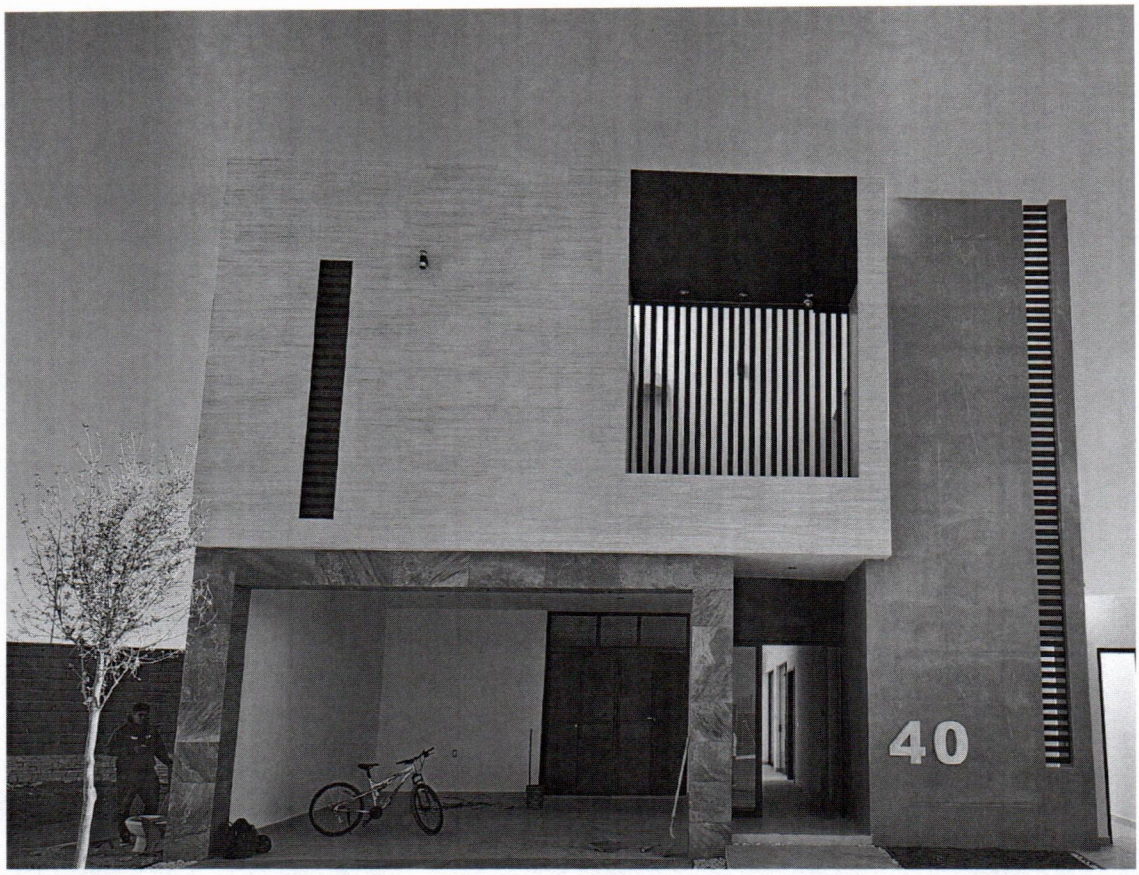

CDA. AGAVES LOTE 10. FRACC. RESIDENCIAL EL CARDENCHAL.



ANDAR DE LA PIEDRA LOTE 6 (#38). FRACC. ALMERAS.



C. RAMÓN DE CAMPOAMOR 259 Y 259 BIS FRACC. RESIDENCIAL EL FRESNO.



ANDAR DE LA PIEDRA LOTE 7 (#36). FRACC. ALMERAS.



CDA. ALAMOS #40. FRACC. LAS ACACIAS.



CDA. ALAMOS #23. FRACC. LAS ACACIAS

Universidad Autónoma Agraria Antonio N[illegible]o

Imprimir

PRESUPUESTOS 2024

INFORME DE ACTUACION DEL PRESUPUESTO - 2025-03-27

Area exclusiva para el sello fechador de recepción

ENTIDAD	5	COAHUILA DE ZARAGOZA
REGION	5	
MUNICIPIO	30	SALTILLO
FINALIDAD	25311	PRESTACION DE SERVICIOS DE EDUCACION SUPERIOR
UNIDAD	410302001	DEPARTAMENTO DE OBRAS Y MANTENIMIENTO
SUBPROGRAMA	4151	Mantenimiento de Obra de Interes General
RESPONSABLE	2050	MUÑOZ ROMERO LUIS ANGEL

--- * ---

Part.	Descripción de la Partida	Asignado	Modificado	Compr.	Deven.	Ejercido	Pagado	Disp. a la Fecha	Disponible
3510100	Mantenimiento y conservación de inmuebles para la prestación de servicios administrativos	$ 22,092,972.62	$ 0.00	$ 0.00	$ 886.09	$ 18,622,247.30	$ 2,698,793.37	$ 771,045.86	$ 771,045.86
Total del Capitulo 3		$ 22,092,972.62	$ 0.00	$ 0.00	$ 886.09	$ 18,622,247.30	$ 2,698,793.37	$ 771,045.86	$ 771,045.86
TOTAL DEL PROYECTO		$ 22,092,972.62	$ 0.00	$ 0.00	$ 886.09	$ 18,622,247.30	$ 2,698,793.37	$ 771,045.86	$ 771,045.86

Techo Financiero: $ 22,827,175.00

Pendiente por asignar : $ 734,202.38

AUXILIAR DE MOVIMIENTOS DE ENERO A DICIEMBRE DE

No.POL	FECHA	CUENTA	BEN.	NUM.BEN.	PROY.	DOC	NUM.DOC.	DESCRIPCIÓN	STS	SDO.IN.	CARGO	ABONO	SDO.FIN.
6-D-18	2024-06-12	5135-1000	PAR	3510100	4151	PAG	1891	FACTURA NO. 7CFC6/SOL. 1009 MANTENIMIENTO DE POZO DE AGUA EN PEDIO RINCON DEL BUITRE,	P		1,041,190.25	0.00	
6-D-18	2024-06-12	2112-1000	PRV	2399	4151	PAG	1891	OCTAVIO TRANSITO MENDEZ OVILLA	P		0.00	1,041,190.25	
6-P-1975	2024-06-12	8221-0000				PAG	1891	MOVIMIENTO AUTOMATICO (AC) DOC: PAG - 1891	P		0.00	1,041,190.25	
6-P-1975	2024-06-12	8241-0000				PAG	1891	MOVIMIENTO AUTOMATICO (AC) DOC: PAG - 1891	P		1,041,190.25	0.00	
6-P-2005	2024-06-12	8241-0000				PAG	1891	MOVIMIENTO AUTOMATICO (CD) DOC: PAG - 1891	P		0.00	1,041,190.25	
6-P-2005	2024-06-12	8251-0000				PAG	1891	MOVIMIENTO AUTOMATICO (CD) DOC: PAG - 1891	P		1,041,190.25	0.00	
6-P-2013	2024-06-12	8251-0000				PAG	1891	MOVIMIENTO AUTOMATICO (DE) DOC: PAG - 1891	P		0.00	1,041,190.25	
6-P-2013	2024-06-12	8261-0000				PAG	1891	MOVIMIENTO AUTOMATICO (DE) DOC: PAG - 1891	P		1,041,190.25	0.00	
									TOTALES	0.00	4,164,761.00	4,164,761.00	0.00

Fecha del Reporte: 6:20pm on Thursday 27th March 2025

Universidad Autónoma Agraria Antonio Narro
Sistema de Contabilidad - Saltillo - 2024
Impresión de Póliza

Poliza No. **D-06-00018**

Elab :2024-06-12

Cheque No.

Imprimir

Referencia FACTURA NO. 7CFC6 MANTENIMIENTO DE POZO DE AGUA EN PEDIO RINCON DEL BUITRE, EN EL EJIDO EL RETIRO, MUNICIPIO DE SAN PEDRO, COAHUILA: TUBERIA ADEME CONTRATO NO. 009/24 I3P MONTO TOTAL $ 1,041,190.25 (PAGO INICIAL DEL 40 PORCIENTO)

APLICADA

Cuenta	Tipo	Refer.	Doc	Núm.	Descripción de la Partida	Cargo	Abono
5135-1000	PAR	3510100	PAG	1891	FACTURA NO. 7CFC6/SOL. 1009 MANTENIMIENTO DE POZO DE AGUA EN PEDIO RINCON DEL BUITRE,	$ 1,041,190.25	
2112-1000	PRV	2399	PAG	1891	OCTAVIO TRANSITO MENDEZ OVILLA		$ 1,041,190.25
					TOTALES POLIZA	$ 1,041,190.25	$ 1,041,190.25

416,476.10

Elaboró **Revisó** **Vo.Bo.**

Universidad Autónoma Agraria Antonio Narro D-06-018
Sistema de Anticipos y Pagos - 2024 2013
PAGO DIRECTO
FORMATO: F-7.14-1

U.A.A.A.N. RECIBIDO 12 JUN 2024 CONTROL PRESUPUESTAL Carmen Acosta Herrera

Imprimir

PENDIENTE

DOCUMENTO No. 1891 **PAGO DIRECTO**

Elaborado : 2024-06-11

Entidad Federativa : **5 - COAHUILA DE ZARAGOZA**

Liberado :

Región : **5 -**

Autorizado :

Municipio : **30 - SALTILLO**

Finalidad : **25311 - PRESTACION DE SERVICIOS DE EDUCACION SUPERIOR**

idad Responsable : **410302001 - DEPARTAMENTO DE OBRAS Y MANTENIMIENTO**

UAAAN 12 MAY 2024 PAGOS DIRECTOS LIBERADOS Nestor Carrillo

Sub Programa : **4151 - Mantenimiento de Obra de Interes General**

Solicitante **2050-MUÑOZ ROMERO LUIS ANGEL**

Concepto **FACTURA NO. 7CFC6 MANTENIMIENTO DE POZO DE AGUA EN PEDIO RINCON DEL BUITRE, EN EL EJIDO EL RETIRO, MUNICIPIO DE SAN PEDRO, COAHUILA: TUBERIA ADEME CONTRATO NO. 009/24 I3P MONTO TOTAL $ 1,041,190.25 (PAGO INICIAL DEL 40 PORCIENTO)**

BENEFICIARIO **PRV-2399 : OCTAVIO TRANSITO MENDEZ OVILLA**

Cuenta Bancaria

Partida	No. Factura Y Producto o Servicio que ampara	Importe
3510100	FACTURA NO. 7CFC6/SOL. 1009 MANTENIMIENTO DE POZO DE AGUA EN PEDIO RINCON DEL BUITRE,	$ 1,041,190.25
	TOTAL DEL DOCUMENTO DE PAGO	$ 1,041,190.25

	Vo.Bo.
SOLICITANTE	DEPARTAMENTO DE OBRAS Y MANTENIMIENTO
MUÑOZ ROMERO LUIS ANGEL	RODRIGUEZ ACOSTA NATALIA MONSERRAT

U.A.A.A.N. AUTORIZADO 12 JUN 2024 CONTROL PRESUPUESTAL Carmen Acosta Herrera

P-06-1975
P-06-2005

U.A.A.A.N. VERIFICADO 12 JUN. 2024 CONTROL PRESUPUESTAL Ma. del Carmen Acosta Herrera

ARQ. MARIO GUTIERREZ MENDOZA

ENCARGADO DEL ÁREA DE MANTENIMIENTO

OCTIRRIGACIÓN

RFC emisor:	MEOO760322AK3	**Folio fiscal:**	089B1370-5855-4C38-8363-4D64F0E7CFC6
Nombre emisor:	OCTAVIO TRANSITO MENDEZ OVILLA	**No. de serie del CSD:**	00001000000707451117
RFC receptor:	UAA750303NHA	**Código postal, fecha y hora de emisión:**	25070 2024-05-30 15:04:47
Nombre receptor:	UNIVERSIDAD AUTONOMA AGRARIA ANTONIO NARRO	**Efecto de comprobante:**	Ingreso
Código postal del receptor:	25315	**Régimen fiscal:**	Personas Físicas con Actividades Empresariales y Profesionales
Régimen fiscal receptor:	Personas Morales con Fines no Lucrativos	**Exportación:**	No aplica
Uso CFDI:	Gastos en general.		

Conceptos

Clave del producto y/o servicio	No. identificación	Cantidad	Clave de unidad	Unidad	Valor unitario	Importe	Descuento	Objeto impuesto
70171707		1.00	E48	Unidad de servicio	897,577.80	897,577.80		Sí objeto de impuesto.

Descripción	SERVICIO DE MANTENIMIENTO. CONTRATO No. 009/24 I3P

Impuesto	Tipo	Base	Tipo Factor	Tasa o Cuota	Importe
IVA	Traslado	897,577.80	Tasa	16.00%	143,612.45

Número de pedimento	Número de cuenta predial

Moneda:	Peso Mexicano
Forma de pago:	Por definir
Método de pago:	Pago en parcialidades o diferido

Subtotal			$ 897,577.80
Impuestos trasladados	IVA	16.00%	$ 143,612.45
Total			**$ 1,041,190.25**

Sello digital del CFDI:

swJy2y/qBGFwGfv3geuQ899/S3uJ60XY/c1BoO7qlC/BMnDqdhcTYBKjBYP1s7zb3qbPu1prgCAUxRX0kKGkABExKYJoGnil4r+PnfX02vutCUH1LrsQgg+dMStqMcU+URo8X+f4JGe6Y7sueSZJWtQHDbsaztlYxkePMLFafaQfCpZNrV/UsYvCpoFcQakLRLZ7LIJWI61Rdnjwi1I58wbGrEBHihhNISw2C7yPcjhom8EWo4n4IZzgbmsx7Re9aYB/I+ImWTBhfkfaMYR9OHAUzQE60KIWg12Ys82vfiTM8iNJrJsZHhCPwRkwEWZg1DXempDQpZyyA2I2/VI1uA==

Sello digital del SAT:

KP5iw707i/t3wT1VGabgKIIRMcx72YyUsNzAiM351PhWZpIfcR8QmfGVwY5k+h6HND54JZvJ6ogVPEuXLC5WWp8WwZPmzCZ22mH1m22CXeT9IOAKw1FYxUOOIBOZNV2X+1IWNq62bGpQO6quBTfwQG+HaR95pz4FuwXUerSIaOO68IKnmdeKvakkcOuckT3h/4H0p3zVKhDraq9szIloiO0G7Ln0YEejA83FY/ixXCAlFrm2XZweb+01PZhx9hLD0qqkrWDEXJq/u/YnaZqly1YH9ZfqEgtVRzshICrU0SF1tVC4IAUV7s5X0tWD6rrbzS/D20bK8t9ACRhPcUwbRw==

Cadena Original del complemento de certificación digital del SAT:

||1.1|089B1370-5855-4C38-8363-4D64F0E7CFC6|2024-05-30T15:05:20|SAT970701NN3|swJy2y/qBGFwGfv3geuQ899/S3uJ60XY/c1BoO7qlC/BMnDqdhcTYBKjBYP1s7zb3qbPu1prgCAUxRX0kKGkABExKYJoGnil4r+PnfX02vutCUH1LrsQgg+dMStqMcU+URo8X+f4JGe6Y7sueSZJWtQHDbsaztlYxkePMLFafaQfCpZNrV/UsYvCpoFcQakLRLZ7LIJWI61Rdnjwi1I58wbGrEBHihhNISw2C7yPcjhom8EWo4n4IZzgbmsx7Re9aYB/I+ImWTBhfkfaMYR9OHAUzQE60KIWg12Ys82vfiTM8iNJrJsZHhCPwRkwEWZg1DXempDQpZyyA2I2/VI1uA==|00001000000705250068||

RFC del proveedor de certificación:	SAT970701NN3	**Fecha y hora de certificación:**	2024-05-30 15:05:20
No. de serie del certificado SAT	00001000000705250068		

Este documento es una representación impresa de un CFDI

<?xml version="1.0" encoding="UTF-8"?>
<cfdi:Comprobante xmlns:xsi="http://www.w3.org/2001/XMLSchema-instance" xmlns:cfdi="http://www.sat.gob.mx/cfd/4" LugarExpedicion="**25070**"
MetodoPago="**PPD**" Exportacion="**01**" TipoDeComprobante="**I**" Total="**1041190.25**" Moneda="**MXN**" SubTotal="**897577.80**"
Certificado="**MIIGUjCCBDqgAwIBAgIUMDAwMDEwMDAwMDA3MDc0NTExMTcwDQYJKoZIhvcNAQELBQAwggGVMTUwMwYDVQQDDCxBQyBERUw
NoCertificado="**00001000000707451117**" FormaPago="**99**"
Sello="**swJy2y/qBGFwGfv3geuQ899/S3uJ60XY/c1BoO7qlC/BMnDqdhcTYBKjBYP1s7zb3qbPu1prgCAUxRX0kKGkABExKYJoGniI4r+PnfX02vutCUH1LrsQgg
Fecha="**2024-05-30T15:04:47**" Version="**4.0**" xsi:schemaLocation="**http://www.sat.gob.mx/cfd/4 http://www.sat.gob.mx/sitio_internet/cfd/4/cfdv40.xsd**">
<cfdi:Emisor RegimenFiscal="**612**" Nombre="**OCTAVIO TRANSITO MENDEZ OVILLA**" Rfc="**MEOO760322AK3**"/>
<cfdi:Receptor Nombre="**UNIVERSIDAD AUTONOMA AGRARIA ANTONIO NARRO**" Rfc="**UAA750303NHA**" UsoCFDI="**G03**"
RegimenFiscalReceptor="**603**" DomicilioFiscalReceptor="**25315**"/>
- <cfdi:Conceptos>
- <cfdi:Concepto ObjetoImp="**02**" Importe="**897577.80**" ValorUnitario="**897577.80**" Descripcion="**SERVICIO DE MANTENIMIENTO. CONTRATO No. 009/24 I3P**" Unidad="**Unidad de servicio**" ClaveUnidad="**E48**" Cantidad="**1.00**" ClaveProdServ="**70171707**">
- <cfdi:Impuestos>
- <cfdi:Traslados>
<cfdi:Traslado Importe="**143612.45**" TasaOCuota="**0.160000**" TipoFactor="**Tasa**" Impuesto="**002**" Base="**897577.80**"/>
</cfdi:Traslados>
</cfdi:Impuestos>
</cfdi:Concepto>
</cfdi:Conceptos>
- <cfdi:Impuestos TotalImpuestosTrasladados="**143612.45**">
- <cfdi:Traslados>
<cfdi:Traslado Importe="**143612.45**" TasaOCuota="**0.160000**" TipoFactor="**Tasa**" Impuesto="**002**" Base="**897577.80**"/>
</cfdi:Traslados>
</cfdi:Impuestos>
- <cfdi:Complemento>
<tfd:TimbreFiscalDigital Version="**1.1**" xsi:schemaLocation="**http://www.sat.gob.mx/TimbreFiscalDigital http://www.sat.gob.mx/sitio_internet/cfd/TimbreFiscalDigital/TimbreFiscalDigitalv11.xsd**"
SelloSAT="**KP5iw707i/t3wT1VGabgKIIRMcx72YyUsNzAiM351PhWZplfcR8QmfGVwY5k+h6HND54JZvJ6ogVPEuXLC5WWp8WwZPmzCZ22mF**
NoCertificadoSAT="**00001000000705250068**"
SelloCFD="**swJy2y/qBGFwGfv3geuQ899/S3uJ60XY/c1BoO7qlC/BMnDqdhcTYBKjBYP1s7zb3qbPu1prgCAUxRX0kKGkABExKYJoGniI4r+PnfX0**
RfcProvCertif="**SAT970701NN3**" FechaTimbrado="**2024-05-30T15:05:20**" UUID="**089B1370-5855-4C38-8363-4D64F0E7CFC6**"
xmlns:tfd="http://www.sat.gob.mx/TimbreFiscalDigital"/>
</cfdi:Complemento>
</cfdi:Comprobante>

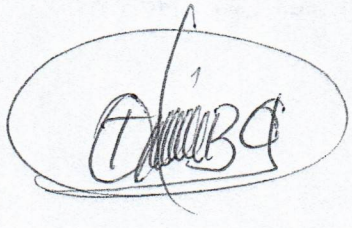

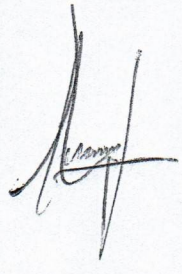

HACIENDA | SAT

Verificación de comprobantes fiscales digitales por internet

RFC del emisor	Nombre o razón social del emisor	RFC del receptor	Nombre o razón social del receptor
MEOO760322AK3	OCTAVIO TRANSITO MENDEZ OVILLA	UAA750303NHA	UNIVERSIDAD AUTONOMA AGRARIA ANTONIO NARRO
Folio fiscal	**Fecha de expedición**	**Fecha certificación SAT**	**PAC que certificó**
089B1370-5855-4C38-8363-[illegible]D64F0E7CFC6	2024-05-30T15:04:47	2024-05-30T15:05:20	SAT970701NN3
Total del CFDI	**Efecto del comprobante**	**Estado CFDI**	**Estatus de cancelación**
$1,041,190.25	Ingreso	Vigente	Cancelable sin aceptación

Imprimir

SOLUCIONES
TECNIFICACIÓN DEL RIEGO Y CONSULTORÍA

AVE. ALAMOS 3320 COL MESA DE LOURDES, CP 25070. SALTILLO, COAHUILA. TEL. 844 271 16 80

RFC: MEOO760322AK3 E-MAIL: ingomo@live.com.mx

BUENO POR: $ 416,476.10

RECIBI DE LA: UNIVERSIDAD AUTONOMA AGRARIA ANTONIO NARRO

LA CANTIDAD DE: (CUATROCIENTOS DIECISEIS MIL CUATROCIENTOS SETENTA Y SEIS PESOS 10/100 MN)

POR CONCEPTO DE: DEL CONTRATO N. 0024/24 IP3. MANTENIMIENTO DE POZO DE AGUA EN PREDIO RINCON DEL BUITRE, EN EL EJIDO EL RETIRO, MUNICIPIO DE SAN PEDRO, COAHUILA TUBERIA DE ADEME, QUE PERTENECE A LA UNIVERSIDAD AUTONOMA AGRARIA ANTONIO NARRO.

A 30 DE MAYO DEL 2024

FIRMA DE RECIBIDO

ATENTAMENTE

ING. OCTAVIO T. MENDEZ OVILLA

GERENTE GENERAL

TEL. CEL. 844 2 71 16 80

Universidad Autónoma Agraria Antonio Narro

Comité de Obras y Servicios Relacionados con las Mismas

Calzada Antonio Narro No. 1923, Colonia Buenavista
Saltillo, Coahuila, México. C.P. 25315
Tel. directo (844) 411-02-08 / Conmutador (844) 411-02-00 ext. 2014
e-mail: administrativa@uaaan.edu.mx / Web: www.uaaan.edu.mx



Saltillo, Coahuila, A 03 de junio de 2024

CONSTANCIA

La Dirección General Administrativa de la Universidad Autónoma Agraria Antonio Narro hace constar que:

El proveedor C. **OCTAVIO TRANSITO MENDEZ OVILLA**, en cumplimiento al **009/23 I3P. MANTENIMIENTO DE POZO DE AGUA EN PREDIO RINCON DEL BUITRE, EN EL EJIDO EL RETIRO, MUNICIPIO DE SAN PEDRO, COAHUILA: TUBERIA ADEME,** y con fundamento en el Artículo 48 de la Ley de Obras y Servicios Relacionadas con las Mismas, entrega a esta Universidad, a fin de garantizar el pago inicial, cumplimiento y vicios ocultos de las obligaciones contraídas en el referido contrato lo siguiente:

Cheque emitido por la Institución Bancaria BANCO MERCANTIL DEL NORTE, S.A., Institución de Banca Múltiple Grupo Financiero.

Derivado de la cuenta: 048903088-4

Cheque Número: 0000618
Cantidad: $89,757.78 (ochenta y nueve mil setecientos cincuenta y siete pesos 78/100 M.N.) por el 10% de garantía de cumplimiento.

Cheque Número: 0000617
Cantidad: $89,757.78 (ochenta y nueve mil setecientos cincuenta y siete pesos 78/100 M.N.) por el 10% de garantía de vicios ocultos.

Cheque Número: 0000616
Cantidad: $416,476.10 (cuatrocientos dieciséis mil cuatrocientos setenta y seis pesos 10/100 M.N.) por el 40% de garantía de pago inicial.

Oficina:
Sucursal: 0066 SALTILLO PONIENTE
Titular de la cuenta: OCTAVIO TRANSITO MENDEZ OVILLA.

Quedarán bajo resguardo de esta Dirección y a su vez serán liberados al año de haber concluido el servicio del objeto del contrato de forma satisfactoria para la Universidad Autónoma Agraria Antonio Narro.

A T E N T A M E N T E
ALMA TERRA MATER

DR. FRANCISCO DANIEL HERNANDEZ CASTILLO
ENCARGADO DEL DESPACHO DE LA DIRECCION GENERAL ADMINISTRATIVA
Y PRESIDENTE DEL COySRM

Ccp. Archivo

OCTAVIO TRANSITO MENDEZ OVILLA

MEOO760322AK3

BANORTE

4M8002761

FECHA: 3/Junio/24 $ 416,476.10

SALTILLO, COAHUILA.

PÁGUESE ESTE CHEQUE A LA ORDEN DE: UNIVERSIDAD AUTONOMA AGRARIA ANTONIO NARRO

(CUATROCIENTOS DIECISEIS MIL CUATROCIENTOS SENTA Y SEIS PESOS 10/100 MN)

MONEDA NACIONAL

EDICIÓN 2019

160603

BANCO MERCANTIL DEL NORTE, S.A.
INSTITUCIÓN DE BANCA MÚLTIPLE.
GRUPO FINANCIERO BANORTE.

SUC 0066 SALTILLO PONIENTE
CTA 048903088-4

No. CUENTA No. CHEQUE FIRMA

4305⑆511590729⑆0048903088⑈0000616

OCTAVIO TRANSITO MENDEZ OVILLA

MEOO760322AK3

BANORTE

4M8031657

FECHA: 3/Junio/24 $ 89,757.78

SALTILLO, COAHUILA.

PÁGUESE ESTE CHEQUE A LA ORDEN DE: UNIVERSIDAD AUTONOMA AGRARIA ANTONIO NARRO

(OCHENTA Y NUEVE MIL SETECIENTOS CINCUENTA Y SIETE PESOS 78/100 MN)

MONEDA NACIONAL

EDICIÓN 2019

160603

BANCO MERCANTIL DEL NORTE, S.A.
INSTITUCIÓN DE BANCA MÚLTIPLE.
GRUPO FINANCIERO BANORTE.

SUC 0066 SALTILLO PONIENTE
CTA 048903088-4

No. CUENTA No. CHEQUE FIRMA

1126⑆511590729⑆0048903088⑈0000618

OCTAVIO TRANSITO MENDEZ OVILLA

MEOO760322AK3

BANORTE

4M8016525

FECHA: 3/Junio/24 $ 89,757.78

SALTILLO, COAHUILA.

PÁGUESE ESTE CHEQUE A LA ORDEN DE: UNIVERSIDAD AUTONOMA AGRARIA ANTONIO NARRO

(OCHENTA Y NUEVE MIL SETECIENTOS CINCUENTA Y SIETE PESOS 78/100 MN)

MONEDA NACIONAL

EDICIÓN 2019

160603

BANCO MERCANTIL DEL NORTE, S.A.
INSTITUCIÓN DE BANCA MÚLTIPLE.
GRUPO FINANCIERO BANORTE.

SUC 0066 SALTILLO PONIENTE
CTA 048903088-4

No. CUENTA No. CHEQUE FIRMA

3215⑆511590729⑆0048903088⑈0000617

Carta de inicio de obra

Saltillo, Coahuila a 3 DE JUNIO 2024.

Atención:

Universidad Autónoma Agraria Antonio Narro.

Por medio de la presente hago de su conocimiento el inicio con fecha de 3 JUNIO del 2024, de los Trabajos ya pactados en el contrato No. 009/24IP3; en el que consiste en "MANTENIMIENTO DE POZO DE AGUA EN PREDIO RINCON DEL BUITRE EN EL EJIDO EL RETIRO, MUNICIPIO DE SAN PEDRO COAHUILA. TUBERIA DE ADEME" Los cuales se llevarán a cabo en el ejido el retiro, municipio de san pedro, Coahuila que pertenece a la Universidad Autónoma Agraria Antonio Narro.

Sin más por el momento le agradezco su atención prestada, quedando de usted a sus órdenes para cualquier sugerencia.

Atentamente:

Ing. Octavio Transito Méndez Ovilla.

Universidad Autónoma Agraria Antonio Narro
Sistema de Contabilidad - Saltillo - 2024
Impresión de Póliza

Poliza No. **B-06-00735**

Cheque No.

Referencia 40 PORCIENTO CONTRATO 009/24 13P, MANTENIMIENTO POZO DE AGUA PREDIO RINCON DEL BUITRE EN EJIDO EL RETIRO, MPIO DE SAN PEDRO, TUBERIA ADEME, REG. EN POLIZA D-06-018

Elab :2024-06-18

Imprimir

APLICADA

Cuenta	Tipo	Refer.	Doc	Núm.	Descripción de la Partida	Cargo	Abono
2112-1000	PRV	2399		0	40 PORCIENTO CONT. 009/24 13P, MTTO POZO AGUA RINCON DEL BUITRE	$ 416,476.10	
1112-1401	BCO	SA-HSBC02		0	TR. OCTAVIO TRANSITO MENDEZ OVILLA, ANT. 40 CONT. 009/24 13P		$ 416,476.10
					TOTALES POLIZA	$ 416,476.10	$ 416,476.10

Elaboró **Revisó** **Vo.Bo.**

B.06-735.

HSBC

Pagos SPEI enviados

Fecha: 18/06/2024

Hora: 07:24:24

Página: 1

Fecha valor	18/06/2024	Clave de Rastreo:	HSBC349176
Fecha de liquidación:	18/06/2024	Hora de liquidación:	13:21:33 MX

DETALLES DEL CARGO

Cuenta Ordenante:	4001749597
Nombre del Ordenante:	A UAAAN
Referencia del ordenante:	40 PORC C 009
Comisión cobrada:	0.00
Moneda:	MXN
Monto:	416,476.10

DETALLES DEL ABONO

Cuenta del Beneficiario:	072078004890308842	Referencia Numérica:	009
Nombre del Beneficiario:	OCTAVIO TRANSITO MENDEZ OVILLA		
Banco Receptor:	BANORTE		
Concepto de Pago:	40 PORCIENTO CONT 009 MENDEZ OVILLA		

*****Emitido por: HSBC México, S.A., Institución de Banca Múltiple, Grupo Financiero HSBC*****

SPEI® SISTEMA DE PAGOS ELECTRÓNICOS INTERBANCARIOS

Pagos más rápidos y seguros

Fecha de consulta 18 de junio de 2024

Hora de consulta 13:24:06 horas

COMPROBANTE ELECTRÓNICO DE PAGO

Fecha de operación en el SPEI®	18 de junio de 2024	Monto	$ 416,476.10
Fecha de abono en la cuenta beneficiaria*	18 de junio de 2024	IVA	$ 0.00
Hora de abono en la cuenta beneficiaria*	13:21:33 horas	Referencia numérica	9
Concepto del pago	40 PORCIENTO CONT 009 MENDEZ OVILLA	Clave de rastreo	HSBC349176

Ordenante

Institución emisora del pago	HSBC
Titular de la cuenta	UNIVERSIDAD AUTONOMA AGRARIA ANTONI
RFC/CURP	UAA750303NHA
CLABE,Tarjeta de débito,Número de celular	021078040017495970

Beneficiario

Institución receptora del pago	BANORTE
Titular de la cuenta	OCTAVIO TRANSITO MENDEZ OVILLA
RFC/CURP	MEOO760322AK3
CLABE,Tarjeta de débito,Número de celular	072078004890308842

*La hora de abono corresponde al huso horario que rige en la Ciudad de México.

Número de Serie del Certificado de Seguridad de la institución receptora del pago

00001000000513383860

Cadena Original (información del pago):

||1|18062024|18062024|132133|40072|HSBC|UNIVERSIDAD AUTONOMA AGRARIA ANTONI|40|021078040017495970|UAA750303NHA|BANORTE|OCTAVIO TRANSITO MENDEZ OVILLA|40|072078004890308842|MEOO760322AK3|40 PORCIENTO CONT 009 MENDEZ OVILLA|0|416476.1|NA|NA|0|0|NA|0|0.00|00001000000513383860||

Sello Digital (firma provista por la institución receptora del pago):

DRHMVfky91d9Rscux2jXxZD35gAMGg43D9OlLBcwOT6plnTJxF6Mqf5oO6ZVi1vX2nH+kg2kAYa8Mf4XYclWDQK8LTJwgBUPgl/3ImHfOGFqICSzoPze0tMUC4VorTRMxo2zaZKzdqNyZMm+VO+raTNhAZoXOpXBrYursKKdZCtUBJHHOxnaySriP75pheHd9BkWccP0vT6wjN8qvtRnrM769f+lVMv38cQWB2RF3Vfgz2MEiVOHwUYotGBeKb5d5ujSUZn57YUV6+4/r3cfetrIl2hwhe821IJPYGG5lQho2INz5XxESQTkUjYmf1CbfqVCsCpXvsANw502FWsLJg==

La información contenida en este Comprobante Electrónico de Pago corresponde a la Confirmación de Abono generada y firmada electrónicamente por la institución receptora del pago, conforme a lo establecido en la regla 20a. de la Circular 14/2017 emitida por el Banco de México, por lo que este último no tiene responsabilidad alguna sobre la información mostrada.

El presente Comprobante Electrónico de Pago se emite con fines informativos y está dirigido únicamente a las personas usuarias del SPEI® que proporcionaron electrónicamente la información requerida por el servicio.

Para mayor información o aclaraciones respecto de este Comprobante Electrónico de Pago y/o de la Orden de Transferencia Aceptada que le dio origen, la persona usuaria deberá consultar a la Institución que le haya proporcionado el servicio de transferencia electrónica vía SPEI® o a la Institución que lleve la cuenta en la que se depositaron los recursos, según corresponda.

Respecto el tratamiento de los datos personales que realiza el Banco de México en el SPEI® le sugerimos consultar el aviso de privacidad disponible en: https://transparencia.banxico.org.mx/documentos/%7BD77FE465-7945-1489-3DAB-C292153C76B7%7D.pdf (banxico.org.mx).

Universidad Autónoma Agraria Antonio Narro
Sistema de Contabilidad - Saltillo - 2024
Impresión de Póliza

Poliza No. **D-06-00018**

Elab :2024-06-12

Cheque No.

Imprimir

Referencia FACTURA NO. 7CFC6 MANTENIMIENTO DE POZO DE AGUA EN PEDIO RINCON DEL BUITRE, EN EL EJIDO EL RETIRO, MUNICIPIO DE SAN PEDRO, COAHUILA: TUBERIA ADEME CONTRATO NO. 009/24 I3P MONTO TOTAL $ 1,041,190.25 (PAGO INICIAL DEL 40 PORCIENTO)

APLICADA

Cuenta	Tipo	Refer.	Doc	Núm.	Descripción de la Partida	Cargo	Abono
5135-1000	PAR	3510100	PAG	1891	FACTURA NO. 7CFC6/SOL. 1009 MANTENIMIENTO DE POZO DE AGUA EN PEDIO RINCON DEL BUITRE,	$ 1,041,190.25	
2112-1000	PRV	2399	PAG	1891	OCTAVIO TRANSITO MENDEZ OVILLA		$ 1,041,190.25
					TOTALES POLIZA	$ 1,041,190.25	$ 1,041,190.25

2112-1000 PRV 2399 40% Apt. Cont. 009/24 I3P 416,476.10

Bancos 416,476.10

Elaboró **Revisó** **Vo.Bo.**

Universidad Autónoma Agraria Antonio Narro D-06-018 2013
Sistema de Anticipos y Pagos - 2024
PAGO DIRECTO
FORMATO: F-7.14-1

U.A.A.A.N. RECIBIDO 12 JUN 2024 CONTROL PRESUPUESTAL Carmen Acosta Herrera

Imprimir

DOCUMENTO No. 1891 **PAGO DIRECTO** **PENDIENTE**

Entidad Federativa : **5 - COAHUILA DE ZARAGOZA** **Elaborado : 2024-06-11**

Región : **5 -** **Liberado :**

Municipio : **30 - SALTILLO** **Autorizado :**

Finalidad : **25311 - PRESTACION DE SERVICIOS DE EDUCACION SUPERIOR**

Unidad Responsable : **410302001 - DEPARTAMENTO DE OBRAS Y MANTENIMIENTO**

Sub Programa : **4151 - Mantenimiento de Obra de Interes General**

Solicitante **2050-MUÑOZ ROMERO LUIS ANGEL**

Concepto **FACTURA NO. 7CFC6 MANTENIMIENTO DE POZO DE AGUA EN PEDIO RINCON DEL BUITRE, EN EL EJIDO EL RETIRO, MUNICIPIO DE SAN PEDRO, COAHUILA: TUBERIA ADEME CONTRATO NO. 009/24 I3P MONTO TOTAL $ 1,041,190.25 (PAGO INICIAL DEL 40 PORCIENTO)**

UAAAN 12 MAY 2024 DIRECTOS LIBERADOS Nestor Carrillo

BENEFICIARIO **PRV-2399 : OCTAVIO TRANSITO MENDEZ OVILLA**

Cuenta Bancaria

Partida	No. Factura Y Producto o Servicio que ampara	Importe
3510100	FACTURA NO. 7CFC6/SOL. 1009 MANTENIMIENTO DE POZO DE AGUA EN PEDIO RINCON DEL BUITRE,	$ 1,041,190.25
	TOTAL DEL DOCUMENTO DE PAGO	$ 1,041,190.25

U.A.A.A.N. AUTORIZADO 12 JUN 2024 CONTROL PRESUPUESTAL Carmen Acosta Herrera

	Vo.Bo.
SOLICITANTE	DEPARTAMENTO DE OBRAS Y MANTENIMIENTO
MUÑOZ ROMERO LUIS ANGEL	RODRIGUEZ ACOSTA NATALIA MONSERRAT

P-06-1975
P-06-2005

U.A.A.A.N. VERIFICADO 12 JUN. 2024 CONTROL PRESUPUESTAL Ma. del Carmen Acosta Herrera

ARQ. MARIO GUTIERREZ MENDOZA

ENCARGADO DEL ÁREA DE MANTENIMIENTO

SOLUCIONES
TECNIFICACIÓN DEL RIEGO Y CONSULTORÍA

AVE. ALAMOS 3320 COL MESA DE LOURDES, CP 25070. SALTILLO, COAHUILA. TEL. 844 271 16 80

RFC: MEOO760322AK3 E-MAIL: ingomo@live.com.mx

BUENO POR: $ 416,476.10

RECIBI DE LA: UNIVERSIDAD AUTONOMA AGRARIA ANTONIO NARRO

LA CANTIDAD DE: (CUATROCIENTOS DIECISEIS MIL CUATROCIENTOS SETENTA Y SEIS PESOS 10/100 MN)

POR CONCEPTO DE: DEL CONTRATO N. 0024/24 IP3. MANTENIMIENTO DE POZO DE AGUA EN PREDIO RINCON DEL BUITRE, EN EL EJIDO EL RETIRO, MUNICIPIO DE SAN PEDRO, COAHUILA TUBERIA DE ADEME, QUE PERTENECE A LA UNIVERSIDAD AUTONOMA AGRARIA ANTONIO NARRO.

A 30 DE MAYO DEL 2024

FIRMA DE RECIBIDO

ATENTAMENTE

ING. OCTAVIO T. MENDEZ OVILLA

GERENTE GENERAL

TEL. CEL. 844 2 71 16 80

OCTIRRIGACIÓN

RFC emisor:	MEOO760322AK3	**Folio fiscal:**	089B1370-5855-4C38-8363-4D64F0E7CFC6
Nombre emisor:	OCTAVIO TRANSITO MENDEZ OVILLA	**No. de serie del CSD:**	00001000000707451117
RFC receptor:	UAA750303NHA	**Código postal, fecha y hora de emisión:**	25070 2024-05-30 15:04:47
Nombre receptor:	UNIVERSIDAD AUTONOMA AGRARIA ANTONIO NARRO	**Efecto de comprobante:**	Ingreso
Código postal del receptor:	25315	**Régimen fiscal:**	Personas Físicas con Actividades Empresariales y Profesionales
Régimen fiscal receptor:	Personas Morales con Fines no Lucrativos	**Exportación:**	No aplica
Uso CFDI:	Gastos en general.		

Conceptos

Clave del producto y/o servicio	No. identificación	Cantidad	Clave de unidad	Unidad	Valor unitario	Importe	Descuento	Objeto impuesto
70171707		1.00	E48	Unidad de servicio	897,577.80	897,577.80		Sí objeto de impuesto.

Descripción	SERVICIO DE MANTENIMIENTO. CONTRATO No. 009/24 I3P

Número de pedimento	Número de cuenta predial

Impuesto	Tipo	Base	Tipo Factor	Tasa o Cuota	Importe
IVA	Traslado	897,577.80	Tasa	16.00%	143,612.45

Moneda:	Peso Mexicano	**Subtotal**	$ 897,577.80
Forma de pago:	Por definir	**Impuestos trasladados** IVA 16.00%	$ 143,612.45
Método de pago:	Pago en parcialidades o diferido	**Total**	**$ 1,041,190.25**

Sello digital del CFDI:

swJy2y/qBGFwGfv3geuQ899/S3uJ60XY/c1BoO7qlC/BMnDqdhcTYBKjBYP1s7zb3qbPu1prgCAUxRX0kKGkABExKYJoGnil4r+PnfX02vutCUH1LrsQgg+dMStqMcU+URo8X+f4JGe6Y7sue
SZJWtQHDbsaztlYxkePMLFafaQfCpZNrV/UsYvCpoFcQakLRLZ7LlJWI61Rdnjwi1I58wbGrEBHihhNISw2C7yPcjhom8EWo4n4IZzgbmsx7Re9aYB/I+ImWTBhfkfaMYR9OHAUzQE60KlWg1
2Ys82vfiTM8iNJrJsZHhCPwRkwEWZg1DXempDQpZyyA2I2/Vl1uA==

Sello digital del SAT:

KP5iw707i/t3wT1VGabgKIIRMcx72YyUsNzAiM351PhWZplfcR8QmfGVwY5k+h6HND54JZvJ6ogVPEuXLC5WWp8WwZPmzCZ22mH1m22CXeT9IOAKw1FYxUOOlBOZNV2X+1IWNq62bG
pQO6quBTfwQG+HaR95pz4FuwXUerSIaOO68IKnmdeKvakkcOuckT3h/4H0p3zVKhDraq9szIloiO0G7Ln0YEejA83FY/ixXCAlFrm2XZweb+01PZhx9hLD0qqkrWDEXJq/u/YnaZqly1YH9ZfqE
gtVRzshlCrU0SF1tVC4IAUV7s5X0tWD6rrbzS/D20bK8t9ACRhPcUwbRw==

Cadena Original del complemento de certificación digital del SAT:

||1.1|089B1370-5855-4C38-8363-4D64F0E7CFC6|2024-05-30T15:05:20|SAT970701NN3|swJy2y/qBGFwGfv3geuQ899/S3uJ60XY/c1BoO7qlC/BMnDqd
hcTYBKjBYP1s7zb3qbPu1prgCAUxRX0kKGkABExKYJoGnil4r+PnfX02vutCUH1LrsQgg+dMStqMcU+URo8X+f4JGe6Y7sueSZJWtQHDbsaztlYxkePMLF
afaQfCpZNrV/UsYvCpoFcQakLRLZ7LlJWI61Rdnjwi1I58wbGrEBHihhNISw2C7yPcjhom8EWo4n4IZzgbmsx7Re9aYB/I+ImWTBhfkfaMYR9OHAUzQE60K
lWg12Ys82vfiTM8iNJrJsZHhCPwRkwEWZg1DXempDQpZyyA2I2/Vl1uA==|00001000000705250068||

RFC del proveedor de certificación: SAT970701NN3 **Fecha y hora de certificación:** 2024-05-30 15:05:20

No. de serie del certificado SAT 00001000000705250068

<?xml version="1.0" encoding="UTF-8"?>
<cfdi:Comprobante xmlns:xsi="http://www.w3.org/2001/XMLSchema-instance" xmlns:cfdi="http://www.sat.gob.mx/cfd/4" LugarExpedicion="**25070**"
MetodoPago="**PPD**" Exportacion="**01**" TipoDeComprobante="**I**" Total="**1041190.25**" Moneda="**MXN**" SubTotal="**897577.80**"
Certificado="**MIIGUjCCBDqgAwIBAgIUMDAwMDEwMDAwMDA3MDc0NTExMTcwDQYJKoZIhvcNAQELBQAwggGVMTUwMwYDVQQDDCxBQyBERUw
NoCertificado="**00001000000707451117**" FormaPago="**99**"
Sello="**swJy2y/qBGFwGfv3geuQ899/S3uJ60XY/c1BoO7qlC/BMnDqdhcTYBKjBYP1s7zb3qbPu1prgCAUxRX0kKGkABExKYJoGniI4r+PnfX02vutCUH1LrsQgg
Fecha="**2024-05-30T15:04:47**" Version="**4.0**" xsi:schemaLocation="**http://www.sat.gob.mx/cfd/4 http://www.sat.gob.mx/sitio_internet/cfd/4/cfdv40.xsd**">
<cfdi:Emisor RegimenFiscal="**612**" Nombre="**OCTAVIO TRANSITO MENDEZ OVILLA**" Rfc="**MEOO760322AK3**"/>
<cfdi:Receptor Nombre="**UNIVERSIDAD AUTONOMA AGRARIA ANTONIO NARRO**" Rfc="**UAA750303NHA**" UsoCFDI="**G03**"
RegimenFiscalReceptor="**603**" DomicilioFiscalReceptor="**25315**"/>
- <cfdi:Conceptos>
- <cfdi:Concepto ObjetoImp="**02**" Importe="**897577.80**" ValorUnitario="**897577.80**" Descripcion="**SERVICIO DE MANTENIMIENTO. CONTRATO No. 009/24 I3P**" Unidad="**Unidad de servicio**" ClaveUnidad="**E48**" Cantidad="**1.00**" ClaveProdServ="**70171707**">
- <cfdi:Impuestos>
- <cfdi:Traslados>
<cfdi:Traslado Importe="**143612.45**" TasaOCuota="**0.160000**" TipoFactor="**Tasa**" Impuesto="**002**" Base="**897577.80**"/>
</cfdi:Traslados>
</cfdi:Impuestos>
</cfdi:Concepto>
</cfdi:Conceptos>
- <cfdi:Impuestos TotalImpuestosTrasladados="**143612.45**">
- <cfdi:Traslados>
<cfdi:Traslado Importe="**143612.45**" TasaOCuota="**0.160000**" TipoFactor="**Tasa**" Impuesto="**002**" Base="**897577.80**"/>
</cfdi:Traslados>
</cfdi:Impuestos>
- <cfdi:Complemento>
<tfd:TimbreFiscalDigital Version="**1.1**" xsi:schemaLocation="**http://www.sat.gob.mx/TimbreFiscalDigital http://www.sat.gob.mx/sitio_internet/cfd/TimbreFiscalDigital/TimbreFiscalDigitalv11.xsd**"
SelloSAT="**KP5iw707i/t3wT1VGabgKIIRMcx72YyUsNzAiM351PhWZplfcR8QmfGVwY5k+h6HND54JZvJ6ogVPEuXLC5WWp8WwZPmzCZ22mH**
NoCertificadoSAT="**00001000000705250068**"
SelloCFD="**swJy2y/qBGFwGfv3geuQ899/S3uJ60XY/c1BoO7qlC/BMnDqdhcTYBKjBYP1s7zb3qbPu1prgCAUxRX0kKGkABExKYJoGniI4r+PnfX0**
RfcProvCertif="**SAT970701NN3**" FechaTimbrado="**2024-05-30T15:05:20**" UUID="**089B1370-5855-4C38-8363-4D64F0E7CFC6**"
xmlns:tfd="**http://www.sat.gob.mx/TimbreFiscalDigital**"/>
</cfdi:Complemento>
</cfdi:Comprobante>





HACIENDA | SAT

Verificación de comprobantes fiscales digitales por internet

RFC del emisor	Nombre o razón social del emisor	RFC del receptor	Nombre o razón social del receptor
MEOO760322AK3	OCTAVIO TRANSITO MENDEZ OVILLA	UAA750303NHA	UNIVERSIDAD AUTONOMA AGRARIA ANTONIO NARRO
Folio fiscal	**Fecha de expedición**	**Fecha certificación SAT**	**PAC que certificó**
089B1370-5855-4C38-8363-4D64F0E7CFC6	2024-05-30T15:04:47	2024-05-30T15:05:20	SAT970701NN3
Total del CFDI	**Efecto del comprobante**	**Estado CFDI**	**Estatus de cancelación**
$1,041,190.25	Ingreso	Vigente	Cancelable sin aceptación

Imprimir

Universidad Autónoma Agraria Antonio Narro
Sistema de Contabilidad - Saltillo - 2024
Impresión de Póliza

Poliza No. **B-09-00066**

Elab :2024-09-06

Cheque No.

Imprimir

Referencia FINIQUITO DEL CONTRATO 009/24 13P, MANTENIMIENTO DE POZO DE AGUA EN PREDIO RINCON DEL BUITRE, EJIDO EL RETIRO, REG. EN POLIZA D-06-018

APLICADA

Cuenta	Tipo	Refer.	Doc	Núm.	Descripción de la Partida	Cargo	Abono
2112-1000	PRV	2399		0	FINIQUITO CONT. 009/24 13P, MTTO POZO DE AGUA RINCON DEL BUITRE	$ 624,714.15	
1112-1401	BCO	SA-HSBC02		0	TR. OCTAVIO TRANSITO MENDEZ OVILLA, FINIQUITO CONT. 009/24 13P		$ 624,714.15
					TOTALES POLIZA	$ 624,714.15	$ 624,714.15

Elaboró	Revisó	Vo.Bo.
ARANDA DE ALBA MARIA DE LOS ANGELES	HERNANDEZ EGUIA JOAQUIN JEFE DEL DEPARTAMENTO DE CONTABILIDAD	ALVAREZ NIÑO ROSALVA SUBDIRECTORA DE FINANZAS

B.09.066.

HSBC

Pagos SPEI enviados

Fecha: 06/09/2024
Hora: 06:13:25
Página: 1

Fecha valor	06/09/2024	Clave de Rastreo:	HSBC425340
Fecha de liquidación:	06/09/2024	Hora de liquidación:	12:07:08 MX

DETALLES DEL CARGO

Cuenta Ordenante:	4001749597
Nombre del Ordenante:	A UAAAN
Referencia del ordenante:	FINIQ C 009 MEND
Comisión cobrada:	0.00
Moneda:	MXN
Monto:	624,714.15

DETALLES DEL ABONO

Cuenta del Beneficiario:	072078004890308842	Referencia Numérica:	009
Nombre del Beneficiario:	OCTAVIO TRANSITO MENDEZ OVILLA		
Banco Receptor:	BANORTE		
Concepto de Pago:	FINIQUITO CONT 009 MENDEZ OVILLA OCTAVIO		

*****Emitido por: HSBC México, S.A., Institución de Banca Múltiple, Grupo Financiero HSBC*****

SPEI® SISTEMA DE PAGOS ELECTRÓNICOS INTERBANCARIOS

Pagos más rápidos y seguros

Fecha de consulta 06 de septiembre de 2024

Hora de consulta 12:13:07 horas

COMPROBANTE ELECTRÓNICO DE PAGO

Fecha de operación en el SPEI®	06 de septiembre de 2024	Monto	$ 624,714.15
Fecha de abono en la cuenta beneficiaria*	06 de septiembre de 2024	IVA	$ 0.00
Hora de abono en la cuenta beneficiaria*	12:07:08 horas	Referencia numérica	9
Concepto del pago	FINIQUITO CONT 009 MENDEZ OVILLA OCTAVIO	Clave de rastreo	HSBC425340

Ordenante

Institución emisora del pago	HSBC
Titular de la cuenta	UNIVERSIDAD AUTONOMA AGRARIA ANTONI
RFC/CURP	UAA750303NHA
CLABE,Tarjeta de débito,Número de celular	021078040017495970

Beneficiario

Institución receptora del pago	BANORTE
Titular de la cuenta	OCTAVIO TRANSITO MENDEZ OVILLA
RFC/CURP	MEOO760322AK3
CLABE,Tarjeta de débito,Número de celular	072078004890308842

*La hora de abono corresponde al huso horario que rige en la Ciudad de México.

Número de Serie del Certificado de Seguridad de la institución receptora del pago

00001000000513383860

Cadena Original (información del pago):

||1|06092024|06092024|120708|40072|HSBC|UNIVERSIDAD AUTONOMA AGRARIA ANTONI|40|021078040017495970|UAA750303NHA|BANORTE|OCTAVIO TRANSITO MENDEZ OVILLA|40|072078004890308842|MEOO760322AK3|FINIQUITO CONT 009 MENDEZ OVILLA OCTAVIO|0|624714.15|NA|NA|0|0|NA|0|0.00|00001000000513383860||

Sello Digital (firma provista por la institución receptora del pago):

BSuAL4CKi+3MfDpHA/2oRj5GNbX6/ZRhtUCo0/KezhZc0YMOI+DpH0Q5gVECNgxIgifJu5CyVf75y0zkWa5+JyVIZHYNF1iMM7oxJyHmlLkH9ivS2DtDcC2pxcyhnVPc34oDlEBF+9rKMlWFmjryIDN94y/3dYt7VoIEy+v6nY2+q1ClJwc8eQ1G/xaIb3ntrEonqqdJc/XaXKJHPZ2U12ZmLuQ6bwe4IDt+UbDXzGvMGBUSHdmlh6QcijsPsQOd18YA3hLxPi5J74PUH6LgxbbqnvxzLI2XQCxvGIIICbN6ETTyvwhoQ6yhPZtiOyeIBCt3WXiGfCsUzw9L62xP7g==

La información contenida en este Comprobante Electrónico de Pago corresponde a la Confirmación de Abono generada y firmada electrónicamente por la institución receptora del pago, conforme a lo establecido en la regla 20a. de la Circular 14/2017 emitida por el Banco de México, por lo que este último no tiene responsabilidad alguna sobre la información mostrada.

El presente Comprobante Electrónico de Pago se emite con fines informativos y está dirigido únicamente a las personas usuarias del SPEI® que proporcionaron electrónicamente la información requerida por el servicio.

Para mayor información o aclaraciones respecto de este Comprobante Electrónico de Pago y/o de la Orden de Transferencia Aceptada que le dio origen, la persona usuaria deberá consultar a la Institución que le haya proporcionado el servicio de transferencia electrónica vía SPEI® o a la Institución que lleve la cuenta en la que se depositaron los recursos, según corresponda.

Respecto el tratamiento de los datos personales que realiza el Banco de México en el SPEI® le sugerimos consultar el aviso de privacidad disponible en: https://transparencia.banxico.org.mx/documentos/%7BD77FE465-7945-1489-3DAB-C292153C76B7%7D.pdf (banxico.org.mx).

UNIVERSIDAD AUTONOMA AGRARIA "ANTONIO NARRO"
DEPARTAMENTO DE TESORERIA

REMITENTE **OCTAVIO TRANSITO MENDEZ OVILLA**

POLIZA CARGOS BANCARIOS

CLASE DE DOCTO: FINIQUITO DEL CONTRATO 009/24 13P, MANTENIMIENTO POZO DE AGUA EN RINCON DEL BUITR
EJIDO EL RETIRO, MPIO DE SAN PEDRO, COAH., TUBERIA ADEME, REG. POL. D-06-018

2112	1000	PRV	2399	FINIQUITO CONT. 009/24 13P, MTTO POZO DE AGUA, RINCON DEL BUITRE, TUBERIA ADEME, POLIZA D-06-018	624,714.15	
1112	1401	BCO	SA-HSBC02	TR. OCTAVIO TRANSITO MENDEZ OVILLA, FINIQUITO CONT. 009/24 13P		624,714.15
				SUMAS IGUALES	624,714.15	624,714.15

Vo. Bo.

C.P. ROSALBA ALVAREZ NIÑO
SUBDIRECTOR DE FINANZAS

C.P. JOAQUIN HERNANDEZ EGUIA
JEFE DEL DEPTO. DE CONTABILIDAD

ELABORO

Ma. De los Angeles Aranda de Alba
DEPTO DE TESORERIA

Universidad Autónoma Agraria Antonio Narro

SUBDIRECCIÓN DE SERVICIOS GENERALES
VEHICULOS Y TRANSPORTE
Calzada Antonio Narro No. 1923, Colonia Buenavista
Saltillo, Coahuila, México. C.P. 25315
Tel. (844) 411 03 22 Y 844 411 02 23
e-mail: area.mantenimiento@uaaan.edu.mx Página Web: www.uaaan.edu.mx

21 de agosto de 2024
Oficio No. AM* 058/2024

CP. JOAQUIN HERNANDEZ EGUIA
JEFE DEL DEPTO. DE CONTABILIDAD
PRESENTE

Por medio solicito pago de Finiquito del pago No.1891 del contrato No. 009/24 I3P. **MANTENIMIENTO DE POZO DE AGUA EN PEDIO RINCON DEL BUITRE, EN EL EJIDO EL RETIRO, MUNICIPIO DE SAN PEDRO, COAHUILA: TUBERIA ADEME** a nombre de OCTAVIO TRANSITO MENDEZ OVILLA del proyecto 4151 por la Cantidad de **$ 624,714.15** (Seiscientos veinticuatro mil setecientos catorce pesos 76/100 m.n.), el cual se creó el pasivo en junio del 2024; así mismo se le informa que se enviara a su departamento el complemento de factura en cuanto se realice dicho deposito.

Sin otro particular, reciba un cordial saludo

Ref. D.06.018

2399

A T E N T A M E N T E
"Alma Terra Mater"

M.C. LUIS ANGEL MUÑOZ ROMERO
SUBDIR. DE SERVICIOS GENERALES

HUMBERTO ZAVALA MENDOZA
ENC. DEL AREA DE MANTENIMIENTO

c.c.p. Dr. Francisco Daniel Hernández Castillo. – Encargado del despacho de la Dir. Gral. Adva.
C.P. Rosalva Álvarez Niño. - Subdirector de Finanzas
C.P. Carlos Monsivais Leija.- Jefe del Departamento de Tesorería
C. María del Carmen Acosta. - Área de Control Presupuestal
Archivo

M.C. LUIS ANGEL MUÑOZ ROMERO

SUBDIRECTOR DE SERVICIOS GENERALES

UAAAN
02 SEP 2024
RECIBIDO
SUBDIRECCIÓN DE FINANZAS

OCTIRRIGACIÓN

RFC emisor:	MEOO760322AK3	**Folio fiscal:**	70F9B1BD-0702-400E-A5C9-4503BDF4B4CB
Nombre emisor:	OCTAVIO TRANSITO MENDEZ OVILLA	**No. de serie del CSD:**	00001000000707451117
RFC receptor:	UAA750303NHA	**Código postal, fecha y hora de emisión:**	25070 2024-06-19 11:30:28
Nombre receptor:	UNIVERSIDAD AUTONOMA AGRARIA ANTONIO NARRO	**Efecto de comprobante:**	Pago
Código postal del receptor:	25315	**Régimen fiscal:**	Personas Físicas con Actividades Empresariales y Profesionales
Régimen fiscal receptor:	Personas Morales con Fines no Lucrativos	**Exportación:**	No aplica
Uso CFDI:	Pagos		

Conceptos

Clave del producto y/o servicio	No. identificación	Cantidad	Clave de unidad	Unidad	Valor unitario	Importe	Descuento	Objeto impuesto
84111506		1	ACT		0.00	0.00		No objeto de impuesto.
Descripción	Pago							
Número de pedimento		**Número de cuenta predial**						

Moneda: Los códigos asignados para las transacciones en que intervenga ninguna moneda

Subtotal	$ 0
Total	**$ 0**

Montos Totales de los Pagos

Monto Total Pagos:	416,476.10	**Total Traslados Base IVA 16:**	897,577.80
		Total Traslados Impuesto IVA 16:	143,612.45

Información del pago

Forma de pago:	Transferencia electrónica de fondos (incluye SPEI)	**Fecha de pago:**	2024-06-18 12:00:00
		Moneda de pago:	Peso Mexicano
		Tipo de cambio del pago:	1
		Monto:	416,476.10

Impuestos del Pago

Traslados del Pago

Base	Impuesto	Tipo Factor	Tasa o Cuota	Importe
897,577.800000	IVA	Tasa	0.160000	143,612.450000

Documento relacionado

Id documento:	089B1370-5855-4C38-8363-4D64F0E7CFC6	**Equivalencia del documento relacionado:**	1
Número parcialidad:	1	**Moneda del documento relacionado:**	Peso Mexicano
		Importe de saldo anterior:	1,041,190.25
		Importe pagado:	416,476.10
		Importe de saldo insoluto:	624,714.15
		Objeto Impuesto del documento relacionado:	Sí objeto de impuesto.

Impuestos del Documento Relacionado

Traslados del Documento Relacionado

Base	Impuesto	Tipo Factor	Tasa o Cuota	Importe
897,577.80	IVA	Tasa	0.160000	143,612.45

OCTIRRIGACIÓN

RFC emisor: MEOO760322AK3 **Folio fiscal:** 70F9B1BD-0702-400E-A5C9-4503BDF4B4CB

Sello digital del CFDI:

o8a3c+3LfBzIy/YuLjyNCI2EpgYrKUHI7uZFnXBbvjI8e3jNS4MFuAqNFy87PrcJizUr1XmcRtdCOC5OZYh03NTusv8vvkgBpee99npQiInaratAF8UX6efikgud9jkJOktUmzjon1Y824bakaqHoFUW
e1fJV55k7CC/GGQga+AUh3ntpCNn0a8pmMT54TvoiCLhz9Jr1FQv2qWwUJ7Zn+362Uav9e8Puif0L3+GH1Zuyi5AO2ELQgsTMeTrd+uIpDBfd+S4i3ZxjIuc72GmSR3yihFx+fevnWFYDnYAW
+RHOtisKok9vj5R02uQswSVzhFk4aG+u6eYT6mwxDBw4Q==

Sello digital del SAT:

AIkG1Ly3PrJXd/HVHRApOIQXKeLIDEpt0EFKaYFuzp0UkG9liFrDYboQRvFnk6EC7t2YARUUXXq3FQUBLziigLaDSF5uNfXkjI2LbIM7MbGRE72W0HPcxKiuAf6UOq489Wr2d4E014i+QAGF
N6ID0+D4s3mTCUR2Ov2M6Q6eUFy3EeMoQHDRDtTXBPBB75iIIBUZy+fRcDoTieyxGtoLVoM9a0Dn+C0awKfpbISIRCjaaDkbXP93ZYBPms36FpQ5Y+WOXjiDYfzy2x+bdTns6z0DREfqR8
x84AISUGE4QNK7VRV7i9+gJDB5PtVXOmbC5IL10dMua6NJ4JWZO9gdGQ==

Cadena Original del complemento de certificación digital del SAT:

||1.1|70F9B1BD-0702-400E-A5C9-4503BDF4B4CB|2024-06-19T11:31:12|SAT970701NN3|o8a3c+3LfBzIy/YuLjyNCI2EpgYrKUHI7uZFnXBbvjI8e3jNS4M
FuAqNFy87PrcJizUr1XmcRtdCOC5OZYh03NTusv8vvkgBpee99npQiInaratAF8UX6efikgud9jkJOktUmzjon1Y824bakaqHoFUWe1fJV55k7CC/GGQga+AU
h3ntpCNn0a8pmMT54TvoiCLhz9Jr1FQv2qWwUJ7Zn+362Uav9e8Puif0L3+GH1Zuyi5AO2ELQgsTMeTrd+uIpDBfd+S4i3ZxjIuc72GmSR3yihFx+fevnWFY
DnYAW+RHOtisKok9vj5R02uQswSVzhFk4aG+u6eYT6mwxDBw4Q==|00001000000705250068||

RFC del proveedor de certificación: SAT970701NN3 **Fecha y hora de certificación:** 2024-06-19 11:31:12

No. de serie del certificado SAT 00001000000705250068

Este documento es una representación impresa de un CFDI

<?xml version="1.0" encoding="UTF-8"?>
<cfdi:Comprobante xmlns:pago20="http://www.sat.gob.mx/Pagos20" xmlns:xsi="http://www.w3.org/2001/XMLSchema-instance"
xmlns:cfdi="http://www.sat.gob.mx/cfd/4" LugarExpedicion="25070" Exportacion="01" TipoDeComprobante="P" Total="0" Moneda="XXX" SubTotal="0"
Certificado="MIIGUjCCBDqgAwIBAgIUMDAwMDEwMDAwMDA3MDc0NTExMTcwDQYJKoZIhvcNAQELBQAwggGVMTUwMwYDVQQDDCxBQyBERUw
NoCertificado="00001000000707451117"
Sello="o8a3c+3LfBzly/YuLjyNCI2EpgYrKUHl7uZFnXBbvjl8e3jNS4MFuAqNFy87PrcJizUr1XmcRtdCOC5OZYh03NTusv8vvkgBpee99npQilnaratAF8UX6efikgu
Fecha="2024-06-19T11:30:28" Version="4.0" xsi:schemaLocation="http://www.sat.gob.mx/cfd/4 http://www.sat.gob.mx/sitio_internet/cfd/4/cfdv40.xsd
http://www.sat.gob.mx/Pagos20 http://www.sat.gob.mx/sitio_internet/cfd/Pagos/Pagos20.xsd">
<cfdi:Emisor RegimenFiscal="612" Nombre="OCTAVIO TRANSITO MENDEZ OVILLA" Rfc="MEOO760322AK3"/>
<cfdi:Receptor Nombre="UNIVERSIDAD AUTONOMA AGRARIA ANTONIO NARRO" Rfc="UAA750303NHA" UsoCFDI="CP01"
RegimenFiscalReceptor="603" DomicilioFiscalReceptor="25315"/>
- <cfdi:Conceptos>
<cfdi:Concepto ObjetoImp="01" Importe="0" ValorUnitario="0" Descripcion="Pago" ClaveUnidad="ACT" Cantidad="1" ClaveProdServ="84111506"/>
</cfdi:Conceptos>
- <cfdi:Complemento>
- <pago20:Pagos Version="2.0">
<pago20:Totales MontoTotalPagos="416476.10" TotalTrasladosImpuestoIVA16="143612.45" TotalTrasladosBaseIVA16="897577.80"/>
- <pago20:Pago Monto="416476.10" TipoCambioP="1" MonedaP="MXN" FormaDePagoP="03" FechaPago="2024-06-18T12:00:00">
- <pago20:DoctoRelacionado ObjetoImpDR="02" ImpSaldoInsoluto="624714.15" ImpPagado="416476.10" ImpSaldoAnt="1041190.25"
NumParcialidad="1" EquivalenciaDR="1" MonedaDR="MXN" IdDocumento="089B1370-5855-4C38-8363-4D64F0E7CFC6">
- <pago20:ImpuestosDR>
- <pago20:TrasladosDR>
<pago20:TrasladoDR ImporteDR="143612.45" TasaOCuotaDR="0.160000" TipoFactorDR="Tasa" ImpuestoDR="002"
BaseDR="897577.80"/>
</pago20:TrasladosDR>
</pago20:ImpuestosDR>
</pago20:DoctoRelacionado>
- <pago20:ImpuestosP>
- <pago20:TrasladosP>
<pago20:TrasladoP ImporteP="143612.450000" TasaOCuotaP="0.160000" TipoFactorP="Tasa" ImpuestoP="002" BaseP="897577.800000"/>
</pago20:TrasladosP>
</pago20:ImpuestosP>
</pago20:Pago>
</pago20:Pagos>
<tfd:TimbreFiscalDigital Version="1.1" xsi:schemaLocation="http://www.sat.gob.mx/TimbreFiscalDigital
http://www.sat.gob.mx/sitio_internet/cfd/TimbreFiscalDigital/TimbreFiscalDigitalv11.xsd"
SelloSAT="AIkG1Ly3PrJXd/HVHRApOIQXKeLlDEpt0EFKaYFuzp0UkG9liFrDYboQRvFnk6EC7t2YARUUXXq3FQUBLziigLaDSF5uNfXkjl2Lb
NoCertificadoSAT="00001000000705250068"
SelloCFD="o8a3c+3LfBzly/YuLjyNCI2EpgYrKUHl7uZFnXBbvjl8e3jNS4MFuAqNFy87PrcJizUr1XmcRtdCOC5OZYh03NTusv8vvkgBpee99npQiln
RfcProvCertif="SAT970701NN3" FechaTimbrado="2024-06-19T11:31:12" UUID="70F9B1BD-0702-400E-A5C9-4503BDF4B4CB"
xmlns:tfd="http://www.sat.gob.mx/TimbreFiscalDigital"/>
</cfdi:Complemento>
</cfdi:Comprobante>



HACIENDA | SAT

Verificación de comprobantes fiscales digitales por internet

RFC del emisor	Nombre o razón social del emisor	RFC del receptor	Nombre o razón social del receptor
MEOO760322AK3	OCTAVIO TRANSITO MENDEZ OVILLA	UAA750303NHA	UNIVERSIDAD AUTONOMA AGRARIA ANTONIO NARRO
Folio fiscal	**Fecha de expedición**	**Fecha certificación SAT**	**PAC que certificó**
70F9B1BD-0702-400E-A5C9-4503BDF4B4CB	2024-06-19T11:30:28	2024-06-19T11:31:12	SAT970701NN3
Total del CFDI	**Efecto del comprobante**	**Estado CFDI**	**Estatus de cancelación**
$0.00	Pago	Vigente	Cancelable sin aceptación

Imprimir

SOLUCIONES
TECNIFICACIÓN DEL RIEGO Y CONSULTORÍA

Carta de entrega de obra

Saltillo, Coahuila 19 de JULIO del 2024.

Atención:

Universidad Autónoma Agraria Antonio Narro

Por medio de la presente hago de su conocimiento la finalización con fecha 19 de JULIO del 2024, de los Trabajos ya pactados en el contrato No. 0029/24I3P ; en el que consiste en "MANTENIMIENTO DE POZO DE AGUA EN PREDIO RIN CON DEL BUITRE, EN EL EJIDO EL RETIRO, MPIO DE SAN PEDRO COAHUILA TUBERIA DE ADEME Los cuales se llevaron a cabo en Predio EL BUITRE, Municipio de SAN PEDRO COAHUILA

Sin más por el momento le agradezco su atención, quedando de usted a sus órdenes para cualquier sugerencia o aclaración.

Atentamente:

Ing. Octavio Transito Méndez Ovilla.

SOLUCIONES
TECNIFICACIÓN DEL RIEGO Y CONSULTORÍA

AVE. ALAMOS 3320 COL MESA DE LOURDES, CP 25070. SALTILLO, COAHUILA. TEL. 844 271 16 80

RFC: MEOO760322AK3 E-MAIL: ingomo@live.com.mx

BUENO POR: $ 624,714.85

RECIBI DE LA: UNIVERSIDAD AUTONOMA AGRARIA ANTONIO NARRO

LA CANTIDAD DE: (SEISCIENTOS VEINTICUTRO MIL SETECIENTOS CATORCE PESOS 85/100 MN) QUE CORRESPONDE AL 60 %.

POR CONCEPTO DE: DEL CONTRATO N. 009/24I3P MANTENIMIENTO DE POZO DE AGUA EN PREDIO RINCON DEL BUITRE, EN EL EJIDO EL RETIRO, MUNICIPIO DE SAN PEDRO, COAHUILA TUBERIA DE ADEME, QUE PERTENECE A LA UNIVERSIDAD AUTONOMA AGRARIA ANTONIO NARRO.

A 19 DE JUNIO DEL 2024

FIRMA DE RECIBIDO

ATENTAMENTE

ING. OCTAVIO T. MENDEZ OVILLA

GERENTE GENERAL

TEL. CEL. 844 2 71 16 80

SOLUCIONES
TECNIFICACIÓN DEL RIEGO Y CONSULTORÍA

UNIVERSIDAD AUTONOMA AGRARIA ANTONIO NARRO

Los trabajos realizados correspondiente al contrato No. 009/24 I3 ; en el que consiste en " MANTENIMIENTO DE POZO DE AGUA EN PREDIO RINCON DEL BUITRE, EN EJIDO EL RETIRO, MPIO. DE SAN PEDRO COAHUILA; TUBERIA DE ADEME" que pertenece a la universidad autónoma agraria Antonio narro, unidad laguna, donde se realizaron trabajos; de AMPLIACION Y COLOCACION DE TUBERIA DE ADEME DE 30" de aprovechamiento de un pozo a 300 mts profundidad, que se realizó en predio denominado el rincón del buitre, en la universidad autónoma agraria Antonio narro unidad laguna.

SE ANEXA LO SIGUIENTE:

SOLUCIONES
TECNIFICACIÓN DEL RIEGO Y CONSULTORÍA

BITACORA DE TRABAJO
FINIQUITO

LUGAR: EJIDIO EL RETIRO, MUNICIPIO DE SAN PEDRO COAHUILA.
PARA: UNIVERSIDAD AUTONONA AGRARIA ANTONIO NARRO
FECHA: 19 JULIO DE 2024

PROYECTO: MANTENIMIENTO DE POZO DE AGUA EN PREDIO RINCON DEL BUITRE, EN EL EJJIDO EL RETIRO, MPIO. DE SAN PEDRO CAOAHUILA.: TUBERIA DE ADEME

ACTIVIDAD	3 DE JUNIO A 10 DE JUNIO 2024	11 DE JUNIO 14 DE JUNIO 2024	15 DE JUNIO 19 DE JUNIO	20 DE JUNIO A 10 DE JULIO 2024	11 DE JULIO AL 18 DE JULIO 2024
MOVIMIENTO DE EQUIPO PARA AMPLIACION	X				
INSTALACION Y DESMANTELAMIENTO DE EQUIPO DE PERFORACION		X			
LODOS DE PERFORACION, PREPARACION CON AGUA DULCE Y BENTONITA SIN ADITIVOS QUIMICOS			X		
AMPLICION DE 12" A 20" EN DIAMETRO NOMINAL				X	
AMPLICION DEE 20" A 26" EN DIAMETRO NOMINAL				X	
AMPLICION DE 26" A 40" EN DIAMETRO NOMINAL				X	
SUMINISTRO DE TUBERIA DE ADEME DE 30" CON ESPESOR D ¼" CON FAJA DE 6"				X	
COLOCACIÓN DE TUBERÍA DE TUBERIA DE ACERO DE 30" DE DIAMETRO X 1/4" ESPESOR INCLUYE SOLDANDO LAS JUNTAS CON DOBLE ARCO ELECTRICO					X
CEMENTACION DE ESPACIO ANULAR EN CONTRADEME					X

B-09-66

SOLUCIONES
TECNIFICACIÓN DEL RIEGO Y CONSULTORÍA

FOTOS DE EVIDENCIAS CONTRATRO 009/24 13P: MANTENIMIENTO DE POZO DE AGUA EN PREDIO RINCON DEL BUITRE, EN EL EJIDO EL RETIRO, MUNICIPIO DE SAN PEDRO COAHUILA.TUBERIA DE ADEME

MOVIMIENTO DE EQUIPO PARA PERFORARACION

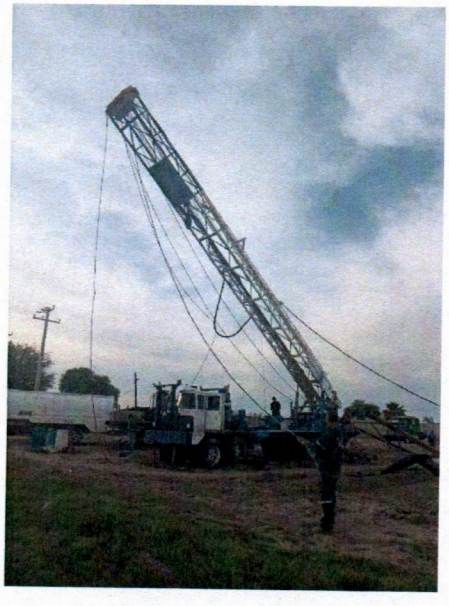

LODOS DE PERFORACION, PREPARACION CON AGUA DULCE Y BENTONITA SIN ADITIVOS QUIMICOS

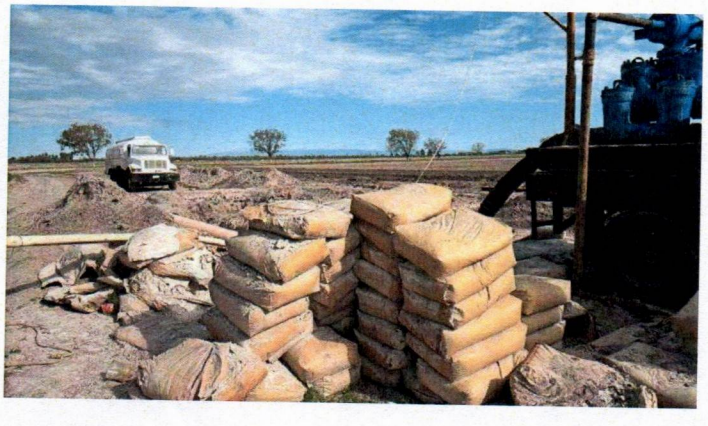

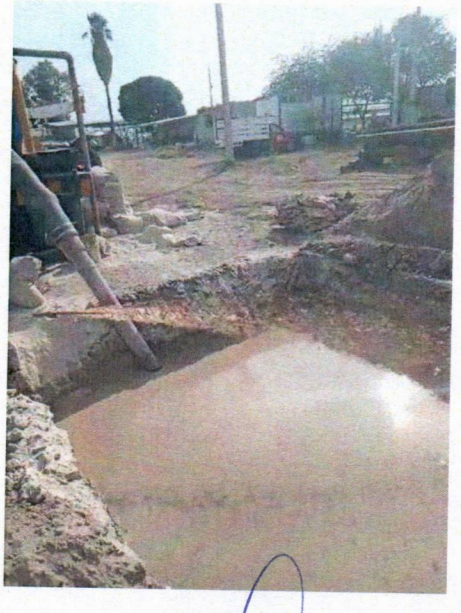

SOLUCIONES
TECNIFICACIÓN DEL RIEGO Y CONSULTORÍA

AMPLICION DE 12" A 20" EN DIAMETRO NOMINAL





AMPLICION DEE 20" A 26" EN DIAMETRO NOMINAL

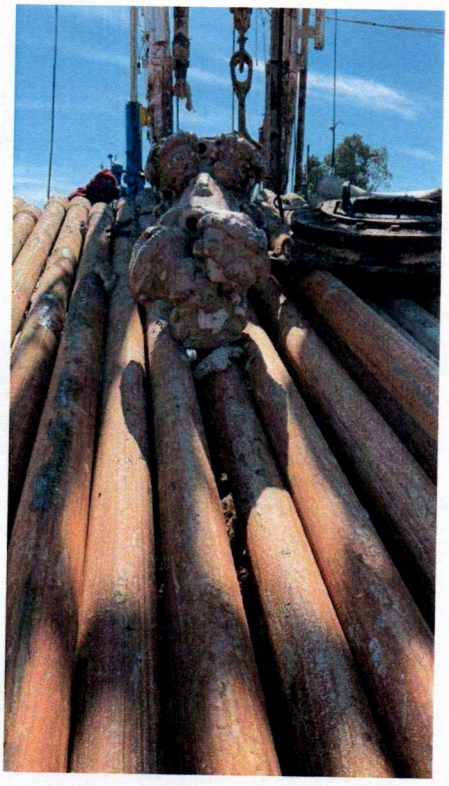



AMPLICION DE 26" A 40" EN DIAMETRO NOMINAL

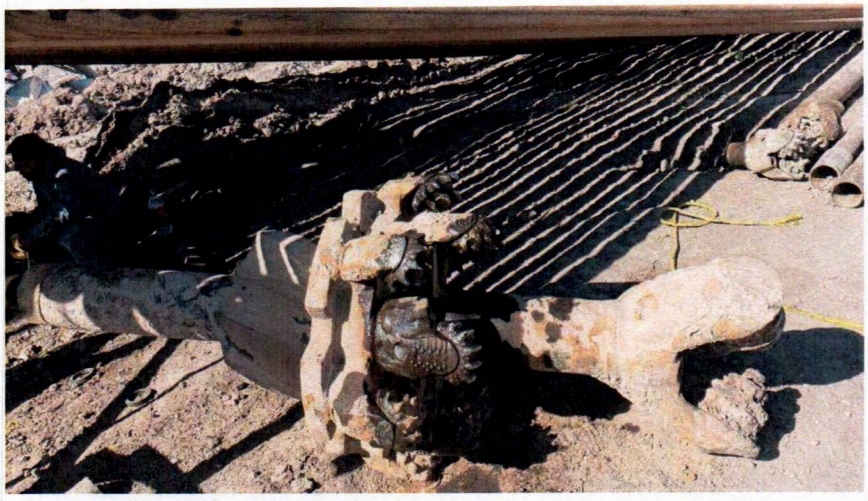

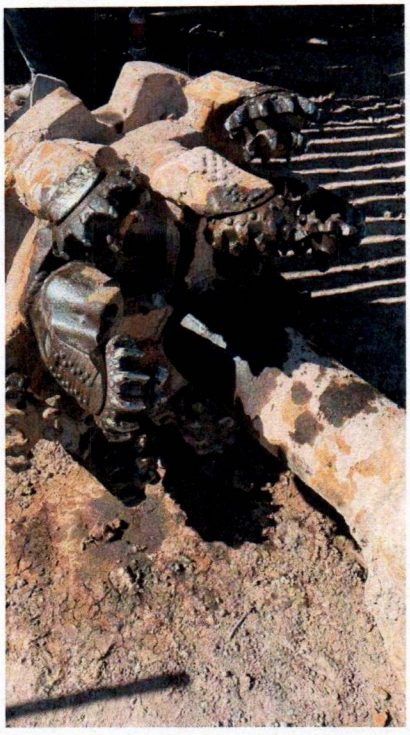

SUMINISTRO DE TUBERIA DE ADEME DE 30" CON ESPESOR D ¼" CON FAJA DE 6"







SOLUCIONES
TECNIFICACIÓN DEL RIEGO Y CONSULTORÍA

COLOCACIÓN DE TUBERÍA DE TUBERIA DE ACERO DE 30" DE DIAMETRO X 1/4" ESPESOR INCLUYE SOLDANDO LAS JUNTAS CON DOBLE ARCO ELECTRICO

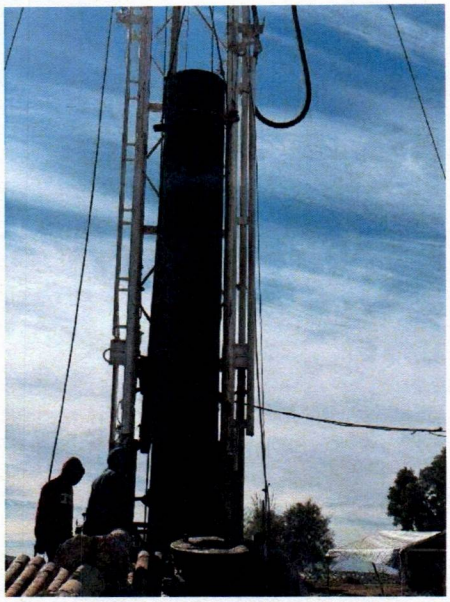

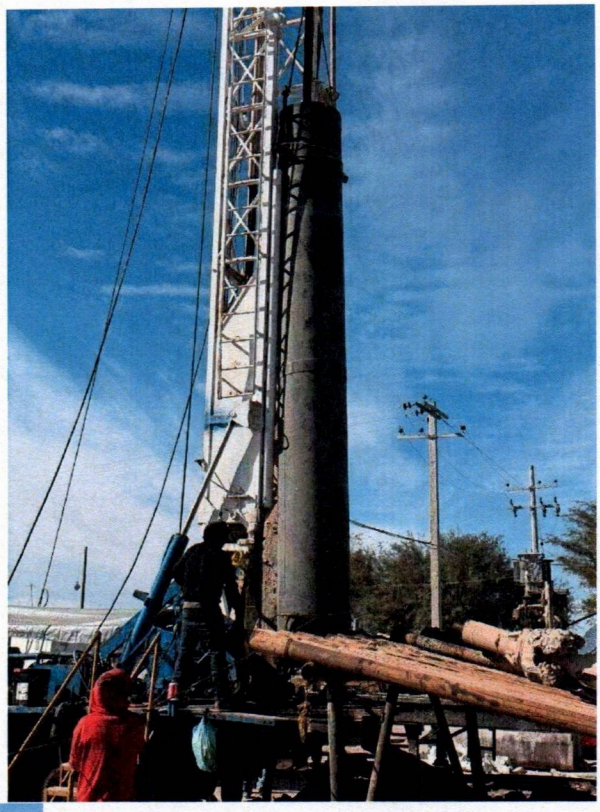

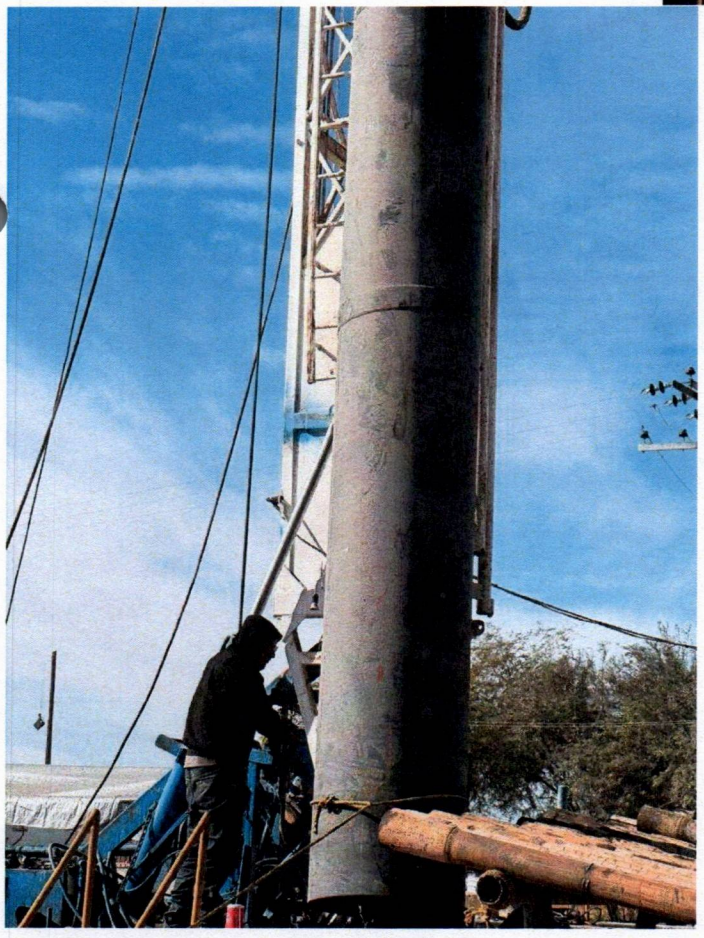

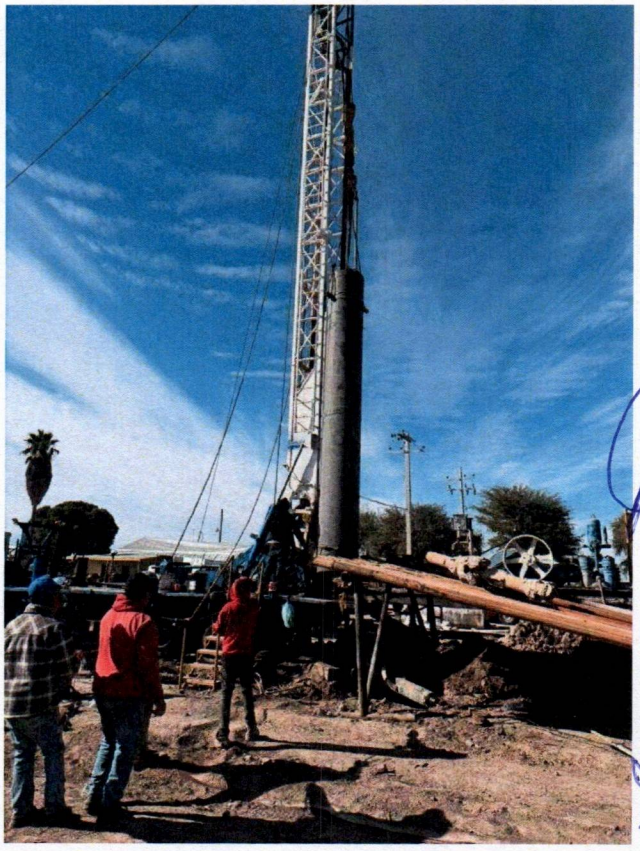

SOLUCIONES
TECNIFICACIÓN DEL RIEGO Y CONSULTORÍA

POZO EL BUITRE: EJIDO EL RETIRO, MUNICIPIO DE SAN PEDRO COAHUILA.

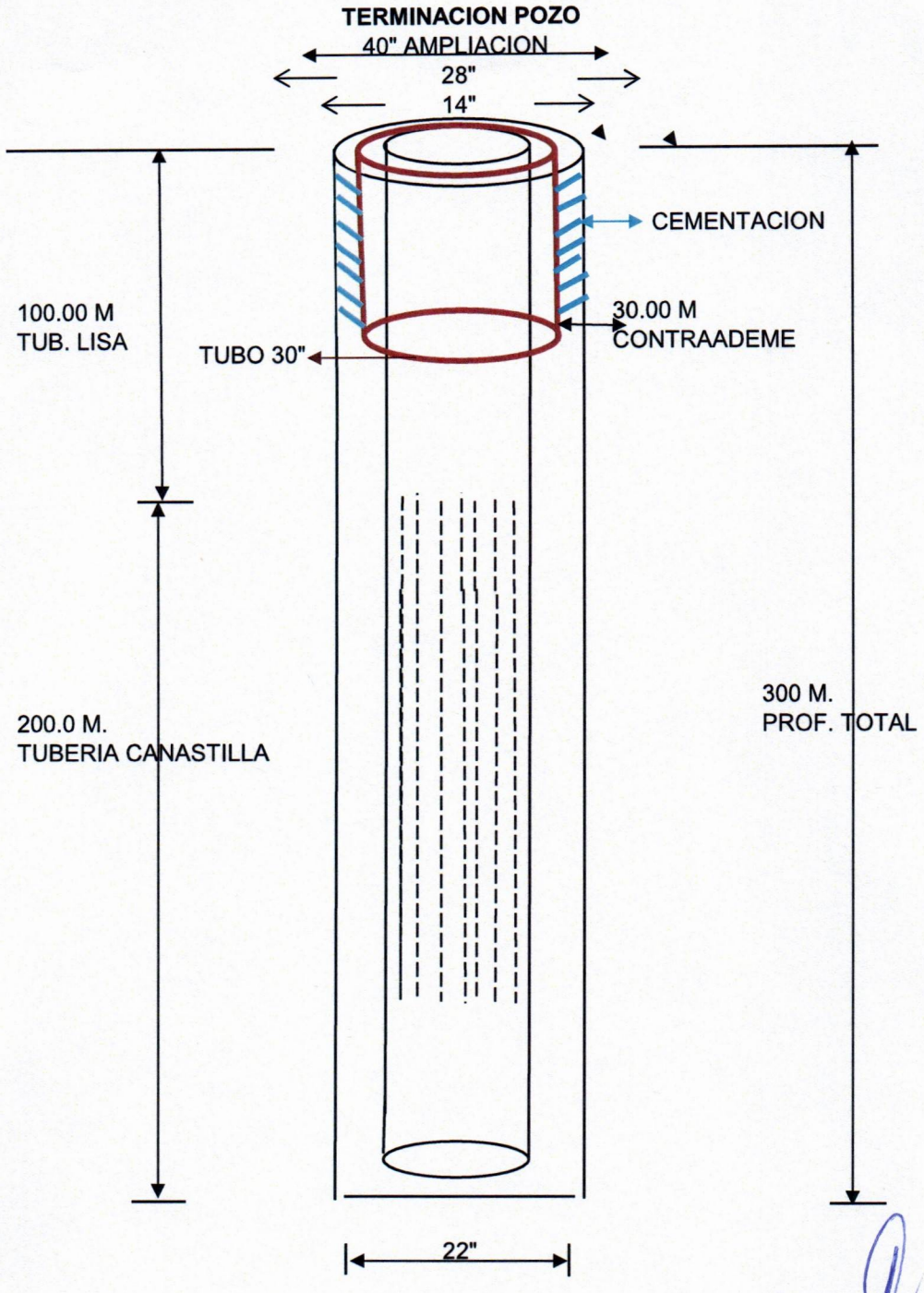

UNIVERSIDAD AUTÓNOMA AGRARIA ANTONIO NARRO

NUMERO CONTRATO	009/24 I3P			FECHA INICIO PROGRAMADA	03/06/2024
NUMERO CONVENIO				FECHA TERMINO PROGRAMADA	19/07/2024
DESCRIPCION	TRABAJOS DE: "MANTENIMIENTO DE POZO DE AGUA EN PREDIO RINCÓN DEL BUITRE, EN EL EJIDO EL RETIRO, MUNICIPIO DE SAN PEDRO, COAHUILA: TUBERÍA ADEME"			FECHA INICIO REAL	
CONTRATISTA	OCTAVIO TRANSITO MENDEZ OVILLA			FECHA TERMINO REAL	
MONTO DEL CONTRATO		$1,041,190.25			
MONTO DEL CONVENIO				FECHA DEL CONVENIO	

ESTIMACIONES:

ESTIMACIONES	IMPORTE	DIF. A FAVOR UAAAN	TOTAL DE LA OBRA.	PERIODO DE EJECUCION
ÚNICO PAGO	$1,041,190.25		$1,041,190.25	DEL 03 DE JUNIO AL 19 DE JULIO DE 2024
SUMATORIA	$1,041,190.25		$1,041,190.25	

EL CONTRATISTA SE COMPROMETE QUE AL RECIBIR EL PAGO DE FINIQUITO RENUNCIA A CUALQUIIER ACCIÓN LEGAL QUE TENGA POR OBJETO RECLAMAR CUALQUIER PAGO RELACIONADO CON EL CONTRATO.

OBSERVACIONES

FIRMA DEL USUARIO: M.C. LUIS ANGEL MUÑOZ ROMERO, Subdirector de Servicios Generales

SUPERVISOR	JEFE DEL DEPARTAMENTO DE OBRAS Y MANTENIMIENTO	SUBDIRECTOR DE SERVICIOS GENERALES	CONTRATISTA
M.C. LUIS ANGEL MUÑOZ ROMERO	ING. NATALIA MONSERRAT RODRÍGUEZ ACOSTA	M.C. LUIS ANGEL MUÑOZ ROMERO	OCTAVIO TRANSITO MENDEZ OVILLA

UNIVERSIDAD AUTÓNOMA AGRARIA ANTONIO NARRO

NUMERO CONTRATO	009/24 I3P			FECHA INICIO PROGRAMADA	03/06/2024
NUMERO CONVENIO				FECHA TERMINO PROGRAMADA	19/07/2024
DESCRIPCION	TRABAJOS DE: "MANTENIMIENTO DE POZO DE AGUA EN PREDIO RINCÓN DEL BUITRE, EN EL EJIDO EL RETIRO, MUNICIPIO DE SAN PEDRO, COAHUILA: TUBERÍA ADEME"			FECHA INICIO REAL	
CONTRATISTA	OCTAVIO TRANSITO MENDEZ OVILLA			FECHA TERMINO REAL	
MONTO DEL CONTRATO		$1,041,190.25			
MONTO DEL CONVENIO				FECHA DEL CONVENIO	

ESTIMACIONES:

ESTIMACIONES	IMPORTE	DIF. A FAVOR UAAAN	TOTAL DE LA OBRA.	PERIODO DE EJECUCION
ÚNICO PAGO	$1,041,190.25		$1,041,190.25	DEL 03 DE JUNIO AL 19 DE JULIO DE 2024
SUMATORIA	$1,041,190.25		$1,041,190.25	

EL CONTRATISTA SE COMPROMETE QUE AL RECIBIR EL PAGO DE FINIQUITO RENUNCIA A CUALQUIIER ACCIÓN LEGAL QUE TENGA POR OBJETO RECLAMAR CUALQUIER PAGO RELACIONADO CON EL CONTRATO.

OBSERVACIONES

FIRMA DEL USUARIO: M.C. LUIS ANGEL MUÑOZ ROMERO, Subdirector de Servicios Generales

SUPERVISOR	JEFE DEL DEPARTAMENTO DE OBRAS Y MANTENIMIENTO	SUBDIRECTOR DE SERVICIOS GENERALES	CONTRATISTA
M.C. LUIS ANGEL MUÑOZ ROMERO	ING. NATALIA MONSERRAT RODRÍGUEZ ACOSTA	M.C. LUIS ANGEL MUÑOZ ROMERO	OCTAVIO TRANSITO MENDEZ OVILLA

UNIVERSIDAD AUTÓNOMA AGRARIA ANTONIO NARRO

NUMERO CONTRATO	009/24 I3P			FECHA INICIO PROGRAMADA	03/06/2024
NUMERO CONVENIO				FECHA TERMINO PROGRAMADA	19/07/2024
DESCRIPCION	TRABAJOS DE: "MANTENIMIENTO DE POZO DE AGUA EN PREDIO RINCÓN DEL BUITRE, EN EL EJIDO EL RETIRO, MUNICIPIO DE SAN PEDRO, COAHUILA: TUBERÍA ADEME"			FECHA INICIO REAL	
CONTRATISTA	OCTAVIO TRANSITO MENDEZ OVILLA			FECHA TERMINO REAL	
MONTO DEL CONTRATO		$1,041,190.25			
MONTO DEL CONVENIO				FECHA DEL CONVENIO	

ESTIMACIONES:

ESTIMACIONES	IMPORTE	DIF. A FAVOR UAAAN	TOTAL DE LA OBRA.	PERIODO DE EJECUCION
ÚNICO PAGO	$1,041,190.25		$1,041,190.25	DEL 03 DE JUNIO AL 19 DE JULIO DE 2024
SUMATORIA	$1,041,190.25		$1,041,190.25	

EL CONTRATISTA SE COMPROMETE QUE AL RECIBIR EL PAGO DE FINIQUITO RENUNCIA A CUALQUIIER ACCIÓN LEGAL QUE TENGA POR OBJETO RECLAMAR CUALQUIER PAGO RELACIONADO CON EL CONTRATO.

OBSERVACIONES

FIRMA DEL USUARIO: M.C. LUIS ANGEL MUÑOZ ROMERO, Subdirector de Servicios Generales

SUPERVISOR	JEFE DEL DEPARTAMENTO DE OBRAS Y MANTENIMIENTO	SUBDIRECTOR DE SERVICIOS GENERALES	CONTRATISTA
M.C. LUIS ANGEL MUÑOZ ROMERO	ING. NATALIA MONSERRAT RODRÍGUEZ ACOSTA	M.C. LUIS ANGEL MUÑOZ ROMERO	OCTAVIO TRANSITO MENDEZ OVILLA

UNIVERSIDAD AUTÓNOMA AGRARIA ANTONIO NARRO

NUMERO CONTRATO	009/24 I3P			FECHA INICIO PROGRAMADA	03/06/2024
NUMERO CONVENIO				FECHA TERMINO PROGRAMADA	19/07/2024
DESCRIPCION	TRABAJOS DE: "MANTENIMIENTO DE POZO DE AGUA EN PREDIO RINCÓN DEL BUITRE, EN EL EJIDO EL RETIRO, MUNICIPIO DE SAN PEDRO, COAHUILA: TUBERÍA ADEME"			FECHA INICIO REAL	
CONTRATISTA	OCTAVIO TRANSITO MENDEZ OVILLA			FECHA TERMINO REAL	
MONTO DEL CONTRATO		$1,041,190.25			
MONTO DEL CONVENIO				FECHA DEL CONVENIO	

ESTIMACIONES:

ESTIMACIONES	IMPORTE	DIF. A FAVOR UAAAN	TOTAL DE LA OBRA.	PERIODO DE EJECUCION
ÚNICO PAGO	$1,041,190.25		$1,041,190.25	DEL 03 DE JUNIO AL 19 DE JULIO DE 2024
SUMATORIA	$1,041,190.25		$1,041,190.25	

EL CONTRATISTA SE COMPROMETE QUE AL RECIBIR EL PAGO DE FINIQUITO RENUNCIA A CUALQUIIER ACCIÓN LEGAL QUE TENGA POR OBJETO RECLAMAR CUALQUIER PAGO RELACIONADO CON EL CONTRATO.

OBSERVACIONES

FIRMA DEL USUARIO: M.C. LUIS ANGEL MUÑOZ ROMERO, Subdirector de Servicios Generales

SUPERVISOR	JEFE DEL DEPARTAMENTO DE OBRAS Y MANTENIMIENTO	SUBDIRECTOR DE SERVICIOS GENERALES	CONTRATISTA
M.C. LUIS ANGEL MUÑOZ ROMERO	ING. NATALIA MONSERRAT RODRÍGUEZ ACOSTA	M.C. LUIS ANGEL MUÑOZ ROMERO	OCTAVIO TRANSITO MENDEZ OVILLA

Universidad Autónoma Agraria Antonio Narro Necesidades de Mantenimiento y Encuesta Satisfacción de Cliente	Código F 6.17	Fecha Revisión 15/11/07	Revisión No. 0
	Tiempo de Retención Un Año Después de su Vida Útil		

Solicitud No. 1009

Área / Depto.:

Nom. Del Solicitante: M.C. LUIS ANGEL MUÑOZ ROMERO

Ubicación SUBDIRECCION DE SERVICIOS GENERALES

Acciones a Realizar:

Fecha Elab. Solicitud: 01/03/2024

Fecha Rec. Mtto. 01/03/2024

Fecha Rec. Supervisor:

Fecha Rec. Material:

Fecha Elabor. Vale Con.

Fecha Eng. Oper.y/o Provee

Causa y/o Raíz:

Material requerido:

Marque con una **X** el recuadro requerido

Herramientas requeridas

- ☐ Equipo de Carpintería
- ☐ Equipo de Fontanería
- ☐ Equipo de Electricidad
- ☐ Equipo de Tabla roca
- ☐ Equipo de Herrería
- ☐ Equipo de Agua
- ☐ Equipo de Pintura
- ☐ Equipo de Albañilería
- ☐ Equipo de Teléfonos
- ☐ Equipo de Jardinería
- ☐ Equipo de Limpieza
- ☐ Equipo de Oficina

Días estimados hábiles de inicio del Mtto

1	3	6	9	12	15	mas

Días estimados hábiles de termino del Mtto

1	3	6	9	12	15	mas

Operadores Requeridos

1	2	3	4	5	6	7

Observaciones:

Nombre y Firma del Supervisor

Nombre y Firma del Oper. / Provee.

Fecha, Nombre y Firma del Usuario

Encuesta Satisfacción del Cliente

Tiempo estimado de inicio de Mtto. u Obra.

- ☐ Antes del tiempo estimado
- ☐ Justo a tiempo estimado
- ☐ Después del tiempo estimado

Tiempo estimado de término de Mtto. u Obra .

- ☐ Antes del tiempo estimado
- ☐ Justo a tiempo estimado
- ☐ Después del tiempo estimado

Los materiales fueron los adecuados para el Mtto.

☐ SI ☐ NO

El mantenimiento se realizó como lo solicitó.

☐ BIEN ☐ REGULAR ☐ MAL

Observaciones;

Universidad Autónoma Agraria Antonio Narro Solicitud de Mantenimiento	Código F 6.16	Fecha Revisión 15/11/07	Revisión No. 0
	Tiempo de Retención Un Año Después de su Vida Útil		

No. Solicitud: 1009 Fecha: 01-mar-24

Fecha de Falla:

Àrea y/o Departamento:	SUBD. DE SERVICIOS GENERALES	Prog.	SubProg.	Proy.	E.U.J.	Partida	Monto Sistema
Nombre del Solicitante:	M.C. LUIS ANGEL MUÑOZ ROMERO						

Marque con una X el el servicio de Mantenimiento que requiere.

[ ]	Albañilería	[ ]	Herrería	[ ]	Limpieza
[ ]	Pintura	[ ]	Electricidad	[ ]	Abastecimiento de Agua
[ ]	Fontanería	[ ]	Teléfonos	[ ]	Cerrajería
[ ]	Tabla Roca	[ ]	Equipo de Oficina	[ ]	Jardinería
[ ]	Carpintería	[ ]	Equipo de Laboratorio	[X]	Otros :

Desperfecto de falla o daño en equipo: MANTENIMIENTO DE POZO DE AGUA EN PERIODO RINCON DEL BUITRE, EN EL EJIDO EL RETIRO, MUNICIPIO DE SAN PEDRO, COAHUILA: TUBERIA ADEME

Firma Solicitante

M.C. LUIS ANGEL MUÑOZ ROMERO
Jefe de Departamento o Área

Sello de Recibido Mtto.

UAAAAN
Universidad Autónoma Agraria Antonio Narro
1 MAR 2024
RECIBIDO
AREA DE MANTENIMIENTO

Nombre Recibido en Mtto.