Universidad Autónoma Agraria Antonio Narro

Comité de Adquisiciones, Arrendamientos y Contratación de Servicios

Calzada Antonio Narro 1923, Col. Buenavista, Saltillo, Coahuila, C.P. 25315
Conmutador (844) 411-0200 ext. 2208. Tel.dir (844) 1 41-16-08

CONTRATO DE MANTENIMIENTO, QUE CELEBRAN POR UNA PARTE LA UNIVERSIDAD AUTÓNOMA AGRARIA ANTONIO NARRO, A LA QUE EN LO SUCESIVO PARA LOS EFECTOS DEL PRESENTE CONTRATO SE LE DENOMINARÁ "LA UNIVERSIDA", REPRESENTADA EN ESTE ACTO POR EL C. DR. FRANCISCO DANIEL HERNANDEZ CASTILLO, EN SU CARÁCTER DE DIRECTOR GENERAL ADMINISTRATIVO Y APODERADO GENERAL PARA ACTOS DE ADMINISTRACIÓN Y POR LA OTRA PARTE LA C. CLAUDIA VERONICA DURAN ARELLANO, POR SUS PROPIOS DERECHOS, A QUIEN EN LO SUCESIVO SE DENOMINARÁ "EL PROVEEDOR", DE ACUERDO CON LAS SIGUIENTES DECLARACIONES Y CLAÚSULAS:

DECLARACIONES

I. " LA UNIVERSIDAD " DECLARA, POR CONDUCTO DE SU REPRESENTANTE LEGAL QUE:

1. Que de conformidad con el artículo 1º. de la Ley Orgánica de la Universidad Autónoma Agraria Antonio Narro publicada en el Diario Oficial de la Federación, el día 26 de Abril de 2006, es un Organismo Público Descentralizado de la Administración Pública Federal, con personalidad jurídica y patrimonio propio, que basada en el principio de su autonomía tiene como objetivos fundamentales: I. Impartir educación superior en el campo de las ciencias agrarias y sus afines para formar profesionistas con juicio crítico, humanista, democrático y nacionalista, capaces de contribuir a la solución de los problemas en el medio rural. II. Realizar investigación en las áreas científicas de su competencia que favorezcan al desarrollo social y económico, integral, armónico e independiente tanto de la república y sus regiones como del estado, y III. Preservar, promover y acrecentar la cultura, la ciencia y la tecnología, en un proceso de intercambio sistemático con la sociedad, para contribuir al desarrollo rural de manera integral.

2. Que en su representación comparece el C. **DR. FRANCISCO DANIEL HERNANDEZ CASTILLO**, en su carácter de **DIRECTOR GENERAL ADMINISTRATIVO** y apoderado general para actos de administración, quien acredita su personalidad mediante el poder general para actos de administración y para la suscripción de títulos de crédito que le fue otorgado por el C. DR. ALBERTO FLORES OLIVAS, en su carácter de Rector de **"LA UNIVERSIDAD"**, mediante instrumento público número (80) ochenta, siendo las (09:30) nueve treinta horas de fecha martes (22) veintidós de Junio de (2023) dos mil veintitrés, otorgado ante la fe del notario público número (110) ciento diez, Lic. Manuel Cisneros González, Registrado el día 23 (veintitrés) de junio de 2023 (dos mil veintitrés) bajo el acuse de registro de poder en el Registro Nacional de avisos y poderes bajo la clave de registro Nº. D6FQJRBNVPKG, de la Cd. de Saltillo, Coahuila, bajo protesta de decir la verdad, que las facultades conferidas y que ostenta en este acto, a la fecha no han sido revocadas, modificadas o limitadas en forma alguna.

3. Que se encuentra inscrita en el Registro Federal de Contribuyentes de la Secretaría de Hacienda y Crédito Público con el número UAA-750303-NHA.

4. Que tiene establecido su domicilio ubicado en Calzada Antonio Narro #1923, Col. Buenavista, Saltillo, Coahuila, C.P. 25315, mismo que señalan para los fines y efectos legales de este contrato.

5. Que la Universidad requiere la realización de los **TRABAJOS: MANTENIMIENTO EN EL INTERNADO HIDALGO PINTURA, BAÑOS, INSTALACIONES, CANCELERIA, LAVANDERIA**

6. Que la Universidad cuenta con la suficiencia presupuestal, para cubrir la realización de los TRABAJOS: MANTENIMIENTO EN EL INTERNADO HIDALGO PINTURA, BAÑOS, INSTALACIONES, CANCELERIA, LAVANDERIA en los términos que se precisan en el anexo I que forma parte integrante del presente contrato.

7. Que la celebración del presente contrato se realizó por el Procedimiento de Adjudicación Directa, con fundamento en lo dispuesto por la Ley de Adquisiciones, Arrendamiento y Servicios del Sector Publico, adjudicándose a **"EL PROVEEDOR"**, el contrato relativo a la realización de los TRABAJOS: MANTENIMIENTO EN EL INTERNADO HIDALGO PINTURA, BAÑOS, INSTALACIONES, CANCELERIA, LAVANDERIA, que se precisan en el anexo I, que forma parte integrante del presente contrato.

II. **"EL PROVEEDOR" DECLARA:**

1. Que es una persona física que se encuentra en el Registro Federal de Contribuyentes de la Secretaria de Hacienda y Crédito Público con el número DUAC790607IK3.

2. De acuerdo con su Cedula de Identificación Fiscal, es una persona física con actividad empresarial.

3. Manifiesta bajo protesta de decir la verdad que tiene la capacidad jurídica para celebrar el presente contrato con **"LA UNIVERSIDAD"**, y para ello cuenta con la organización, experiencia y recursos humanos, técnicos y materiales necesarios para cumplir con el objeto de este contrato

4. Que declara bajo protesta de decir verdad que formaliza este contrato con la seguridad que ella como sus colaboradores, se encuentran desempeñando un empleo, cargo o comisión en el Servicio Público, o están inhabilitados para desempeñarlo y por consecuencia declara con la misma formalidad, que no tiene parentesco con los Servidores Públicos que decidieron directamente sobre la adjudicación de este contrato, no existiendo ningún impedimento de tipo legal para formalizarlo.

5. Que conoce debidamente el sitio en donde se realizará el **SUMINISTRO DE LOS BIENES** objeto de este contrato, por lo que considera todos los factores que intervienen para su ejecución.

6. Que, para todos los fines y efectos legales del presente contrato, señala como su domicilio el ubicado en la calle: Corona #1229, col. Zona Centro, Saltillo, Coahuila, C.P. 25000.

7. Para efectos de lo previsto en el artículo 32-D del Código Fiscal de la Federación, han presentado a **"LA UNIVERSIDAD"**, la opinión favorable emitida por el Servicio de Administración Tributaria respecto del cumplimiento de sus obligaciones Fiscales conforme lo dispuesta en la regla 2.1.37 de la Resolución Miscelánea Fiscal para 2024, publicada en el Diario Oficial de la Federación el 29 de diciembre de 2023.

III. DE AMBAS PARTES

1. Que se reconocen la personalidad con la que acuden a la firma del presente instrumento.
2. Que cuenta con los recursos humanos, capacidad técnica, económica y moral para dar cumplimiento al objeto de este contrato.
3. Que este contrato se celebra en función del Procedimiento de Adjudicación Directa del contrato número **106/24 AD. MTTO.**

C L A U S U L A S

PRIMERA. - OBJETO: El objeto del presente contrato es obtener "LA UNIVERSIDAD" y otorgar por parte de "EL PROVEEDOR" los TRABAJOS: MANTENIMIENTO EN EL INTERNADO HIDALGO PINTURA, BAÑOS, INSTALACIONES, CANCELERIA, LAVANDERIA, **con los beneficios marcados en el Anexo I, el cual forma parte integrante de este contrato.**

SEGUNDA. - MONTO DEL CONTRATO. - El monto del presente contrato es de **$746,519.00** (setecientos cuarenta y seis mil quinientos diecinueve pesos 00/100 M.N.) más el I.V.A. en cantidad de **$119,443.04** (ciento diecinueve mil cuatrocientos cuarenta y tres pesos 04/100 M.N.) sumando un monto total de **$865,962.04** (ochocientos sesenta y cinco mil novecientos sesenta y dos pesos 04/100 M.N.).

TERCERA. – FORMA DE PAGO. - Se dará un 40 % de anticipo y el 60% al termino del servicio, una vez que el proveedor haya entregado la factura correspondiente con sus respectivos requisitos fiscales.

CUARTA. - PLAZO DE EJECUCIÓN. - "EL PROVEEDOR" Se obliga a iniciar el mantenimiento objeto de este contrato el día **09 de diciembre de 2024** y a terminar a más tardar el día **05 de enero de 2025**, de conformidad con el programa por concepto y con erogaciones mensuales del mantenimiento que se anexa al presente contrato.

1. El plazo pactado para la ejecución del mantenimiento solo podrá ser prorrogado por decisión de **"LA UNIVERSIDAD"**. Si en el desarrollo de los trabajos se presentaran circunstancias por las cuales " **LA UNIVERSIDAD**" estimará necesario modificar el programa a que se refiere esta cláusula, o bien en el caso de que **"EL PROVEEDOR"** se viere obligado a solicitar variación a dicho programa por causas no imputables a él, debidamente justificadas y dentro de un plazo no mayor de 15 (quince) días naturales, después de que hubiere(n) ocurrido la(s) causa(s) que apoyen su solicitud, "LA UNIVERSIDAD" establecerá la reforma que juzgue pertinente y hará del conocimiento de **"EL PROVEEDOR"** las modificaciones que apruebe, y este último a su vez, quedará obligado a aceptarla. Estas modificaciones, o en su caso el nuevo programa que se formulare, se consideraran incorporados a este contrato y, por lo tanto, obligatorio para las partes.

QUINTA. - OBLIGACIONES DE "LA UNIVERSIDAD":

1. **PAGAR EL PRECIO CONVENIDO:** Si se recibe de acuerdo a la Propuesta Técnica y Económica aceptada.

ACCESO: "LA UNIVERSIDAD", se compromete a permitir al personal de **"EL PROVEEDOR"** el acceso al área institucional y otorgar las facilidades necesarias a fin de que el personal de **"EL PROVEEDOR"** pueda cumplir con el objeto del contrato.

INFORMACIÓN: Otorgar toda la información necesaria al personal responsable que designe **"EL PROVEEDOR"**, para el mejor cumplimiento del objeto del contrato.

2. **PERSONAS AJENAS:** Impedir que personal ajeno a **"EL PROVEEDOR"** proporcione el trabajo, señalado en el ANEXO I, que forma parte integrante del presente instrumento.
3. **LIBERACIÓN DE GARANTIA DE CUMPLIMIENTO POR EL 10% ANTES DEL IVA:** Liberación del cheque otorgada por **"EL PROVEEDOR"** al término del presente contrato, siempre y cuando ésta haya cumplido a satisfacción de **"LA UNIVERSIDAD"** con todas sus obligaciones. Este Cheque únicamente podrá ser liberado por la Dirección General Administrativa de **"LA UNIVERSIDAD"**.
4. **CUMPLIDAS LAS OBLIGACIONES DEL PROVEEDOR:** a satisfacción de la dependencia o entidad, el servidor público facultado, procederá inmediatamente a extender las constancias de cumplimiento de las obligaciones contractuales para que dé inicio, a los trámites para la cancelación de las garantías de anticipo en su caso y cumplimiento del contrato.

SEXTA. - OBLIGACIONES "DEL PROVEEDOR"

1. **PAGO INICIAL. -** Para la ejecución de los trabajos objeto del presente contrato "**LA UNIVERSIDAD**" dara el 40%. El proveedor deberá extender un cheque por el monto de pago inicial como garantía del mismo.
2. **PRESTACION DE LOS TRABAJOS:** Prestar con la mayor eficacia, calidad y honradez, con sus propios recursos humanos, técnicos y materiales, el suministro relativo al trabajo, de acuerdo a lo establecido en el "ANEXO I" que forma parte integrante del presente instrumento.
3. **ATENCION DE OBSERVACIONES:** Atender con toda diligencia las observaciones que se le hagan en forma verbal o por escrito que formule **"LA UNIVERSIDAD"** para lograr que los trabajos se presten en forma óptima.
4. **FACTURACIÓN:** Presentar a **"LA UNIVERSIDAD"** la factura debidamente requisitada, especificando con toda claridad el concepto correspondiente, así como todos y cada uno de los requisitos fiscales y en general todos aquellos de carácter legal que para los efectos del presente contrato fueren necesarios.

SÉPTIMA.- GARANTÍA: "EL PROVEEDOR" entregará a más tardar a los 10 días naturales siguientes a la fecha de la firma del presente contrato, la garantía de cumplimiento, pudiendo ser cheque, expedido por el proveedor de servicios, conforme a lo establecido en el artículo 103 del Reglamento de la Ley de Adquisiciones, Arrendamientos y Servicios del Sector Publico que garantice el cumplimiento del presente contrato o cualquiera de las formas que el mismo precepto señala, por el 40% del monto total del contrato incluyendo I.V.A., el 10% antes de I.V.A. para vicios ocultos y cumplimientos del monto máximo convenido en la Cláusula quinta, antes del Impuesto al Valor Agregado (IVA), según el artículo 48 y 49 de la Ley de Adquisiciones, Arrendamientos y Servicios del Sector Publico, cuando Aplique.

OCTAVA. - SUPERVISION DE LOS TRABAJOS: "LA UNIVERSIDAD", designa como Representante al área de Obras y Mantenimiento, quien actuará como supervisor, el SUPERVISOR darán instrucciones que se estimen pertinentes a **"EL PROVEEDOR"** para el cumplimiento del mantenimiento objeto del presente contrato.

NOVENA. - CESIÓN DE DERECHOS Y OBLIGACIONES: Los derechos y obligaciones que se deriven del presente contrato, no podrán cederse en forma parcial o total a favor de cualesquiera otra persona física o moral, con excepción de los derechos de cobro, en cuyo caso, se deberá contar con la aprobación expresa y por escrito, de **"LA UNIVERSIDAD"**.

DÉCIMA.- RELACIÓN LABORAL: Las partes expresamente convienen que el presente instrumento no atribuye a ninguna de ellas, o a sus agentes o empleados, el cargo de agentes o empleados de las partes contratantes, por lo tanto, todo el personal que labore para el cumplimiento del presente convenio, será en los términos del mismo, personal precisamente contratado por cada una de ellas y dado que éstas cuentan con elementos propios suficientes para cumplir con las obligaciones, laborales y de seguridad social derivadas de las relaciones existentes con su propio personal, tales como salarios, indemnizaciones, riesgos profesionales o cualquier otra obligación y/o prestación que derive de las citadas relaciones laborales, de la Ley Federal del Trabajo y/o de la Ley del Seguro Social.

Por lo anterior, **"LA UNIVERSIDAD"** está de acuerdo que el presente contrato no le confiere ninguna facultad de representación de **"EL PROVEEDOR"**, ni generará relación laboral alguna entre ellas o sus dependientes, cualquiera que sea la relación jurídica que los vincule, reconociendo y aceptando que actuarán como personas o entidades independientes; por lo que se obligan indemnizar y sacar en paz y a salvo a cualquiera de ellas, de cualquier demanda, queja o reclamación judicial o extrajudicial, de carácter laboral, civil, penal, mercantil o de otra índole que pudiera surgir durante la vigencia del presente contrato, en relación con cualquier supuesto aquí mencionado incluyendo sin limitación cualquier demanda, queja o reclamación derivada de o en relación con cualquier hecho o acto que se interprete o pudiere interpretarse como una representación de **"LA UNIVERSIDAD"** por parte de "EL PROVEEDOR" o viceversa, comprometiéndose la parte que corresponda a pagar los honorarios y gastos que se generen en defensa de los intereses de la otra.

DÉCIMA PRIMERA. - PENAS CONVENCIONALES: En caso de mora en la entrega de los trabajos por parte de **"EL PROVEEDOR"**, se obliga a pagar a **"LA UNVIERSIDAD"** una pena convencional equivalente al dos al millar (2 por cada 1000) sobre el monto total del contrato antes de IVA.

En el supuesto de que las penas aplicadas por **"LA UNIVERSIDAD"** excedan el 10% del monto de la garantía de cumplimiento otorgada por **"EL PROVEEDOR"**, iniciará el procedimiento de rescisión administrativa previsto en este contrato.

"EL PROVEEDOR" acepta que en caso de que **"LA UNIVERSIDAD"** le aplique la penalización a que se refiere la presente Cláusula, **"EL PROVEEDOR"** deberá de realizar el pago en efectivo en la Caja General de **"LA UNIVERSIDAD"** ubicada en el Edificio Central Administrativo del domicilio señalado en el numeral I, numeral 4 de las declaraciones. Las penas convencionales a que se refiere la presente Cláusula se harán efectivas siempre y cuando el incumplimiento o causa sean directamente imputables a **"EL PROVEEDOR"**, en el caso de que los retrasos o incumplimientos sean atribuibles a **"LA UNIVERSIDAD"**, los días correspondientes no serán imputables a **"EL PROVEEDOR"** y en consecuencia no estarán sujetos al régimen de penalidades que establece esta Cláusula.

DÉCIMA SEGUNDA. - RESCISIÓN: Con fundamento en el artículo 54 de la Ley de Adquisiciones, Arrendamientos y Servicios del Sector Publico, y articulo 98 y 99 del Reglamento de la Ley de Adquisiciones, Arrendamientos y Servicios del Sector Publico **"LA UNIVERSIDAD"** en cualquier momento podrá iniciar el procedimiento de rescisión administrativa, la cual empezará desde el momento que **"LA UNIVERSIDAD"** notifique a "EL PROVEEDOR" en el domicilio convencional establecido, del incumplimiento en que ha incurrido, para que en un término de 5 días hábiles, exponga lo que a su derecho convenga y aporte, en su caso las pruebas pertinentes.

Transcurrido el término señalado en el párrafo anterior, **"LA UNIVERSIDAD"** tomando en cuenta los argumentos y pruebas ofrecidas por **"EL PROVEEDOR"**, determinará de manera fundada y motivada si resulta procedente o no la rescisión del contrato.

1. **"LA UNIVERSIDAD"**, comunicará por escrito dentro de los 15 días hábiles siguientes al término señalado en el primer párrafo de la presente Cláusula, la resolución anterior y en caso de resultar procedente la rescisión administrativa del contrato, se realizará el finiquito correspondiente, del importe de los bienes, suministrados hasta esa fecha se hubieren aceptado a entera satisfacción de **"LA UNIVERSIDAD"** y que encontraren pendientes de pago, quedando a cargo de **"LA UNIVERSIDAD"** la liquidación correspondiente, de existir diferencias a favor de **"LA UNIVERSIDAD"**, éstas deberán ser restituidas por **"EL PROVEEDOR"**.

2. Si previamente a la determinación de rescisión del contrato **"EL PROVEEDOR"** realizará el suministro de los bienes, el procedimiento iniciado quedará sin efecto, previa aceptación y verificación de **"LA UNIVERSIDAD"** de que continúa vigente la necesidad del mismo, aplicando en su caso las penas convencionales correspondientes.

3. **"LA UNIVERSIDAD"**, podrá determinar no dar por rescindido el contrato, cuando durante el procedimiento advierta que la rescisión del contrato pudiera ocasionar algún daño o afectación a **"LA UNIVERSIDAD"**, en este supuesto **"LA UNIVERSIDAD"** deberá elaborar un dictamen en el cual justifique que los impactos económicos o de operación que se ocasionarían con la rescisión del contrato resultarían más inconvenientes.

4. **"LA UNIVERSIDAD"**, al no dar por rescindido el contrato, establecerá con **"EL PROVEEDOR"** otro plazo, que le permita subsanar el incumplimiento que hubiere motivado el inicio del procedimiento.

DÉCIMA TERCERA.- TERMINACIÓN ANTICIPADA: "LA UNIVERSIDAD" , cualquier tiempo y sin responsabilidad alguna podrá dar por **terminado anticipadamente el presente contrato**, cuando concurran razones de interés general o bien, cuando por causas justificadas se extinga la necesidad de adquirir la necesidad de contratar los trabajos originalmente contratados, y se demuestre que de continuar con el cumplimiento de las obligaciones pactadas se ocasionaría algún daño o perjuicio a **"LA UNIVERSIDAD"**, o se determine la nulidad total o parcial de los actos que dieron origen al contrato, con motivo de la resolución de una inconformidad emitida por la Secretaría de la Función Pública, o cuando **"EL PROVEEDOR"** sea emplazada a huelga o se le presente cualquier conflicto de carácter laboral, siempre y cuando afecte el objeto del presente contrato , en estos supuestos **"LA UNIVERSIDAD"** reembolsará a **"EL PROVEEDOR"** los gastos no recuperable en que haya incurrido, siempre que estos sean

razonables, estén debidamente comprobados y se relacionen directamente con el contrato correspondiente. Bastando para ello notificación por escrito con 10 días naturales de anticipación.

DÉCIMA CUARTA. - SUPENSIÓN: **"LA UNIVERSIDAD"** en caso fortuito o de fuerza mayor, podrá suspender temporalmente en todo o en parte el pago de los bienes objeto del presente contrato, dando aviso por escrito a **"EL PROVEEDOR"** con 5 días naturales de anticipación cuando concurran razones de carácter presupuestal o cualquier otra causa justificada, en este caso se procederá a realizar las estimaciones y liquidaciones de los bienes recibidos a satisfacción, hasta la fecha de la suspensión.

Cuando las causas de suspensión sean imputables a **"LA UNIVERSIDAD"** pagará a **"EL PROVEEDOR"** los gastos no recuperables durante el tiempo que dure esta suspensión. Asimismo, las partes establecerán el tiempo de suspensión, a cuyo caso podrá iniciarse la terminación anticipada del contrato, o también se podrá reanudar el suministro una vez que hayan desaparecido las causas de suspensión temporal.

DÉCIMA QUINTA. - MODIFICACIONES: Cuando existan razones fundadas y explícitas bajo su responsabilidad, dentro de su presupuesto aprobado y disponible **"LA UNIVERSIDAD"** podrá acordar con **"EL PROVEEDOR"** el incremento o disminución del monto del contrato o de la cantidad del servicio, arrendamientos o adquisiciones solicitados, otorgar prorrogas mediante modificaciones a sus contratos vigentes, siempre que las modificaciones no rebasen, en conjunto, el veinte por ciento del monto o cantidad de los conceptos o volúmenes establecidos originalmente en los mismos, de acuerdo a lo dispuesto en el artículo 52 de la Ley de Adquisiciones, Arrendamientos y Contratación de Servicios del Sector Publico.

DÉCIMA SEXTA. - VIGENCIA: el presente contrato tendrá una vigencia que inicia de acuerdo a la cláusula VIGÉSIMA de este contrato.

DÉCIMA SEPTIMA. - ASUNTOS NO PREVISTOS: Los asuntos relacionados con el objeto de este contrato y que no se encuentren expresamente previstos en sus cláusulas, serán resueltos de común acuerdo por las partes y las decisiones que se tomen deberán hacerse constar por escrito. En caso de no existir acuerdo, se sujetarán a la legislación aplicable.

DÉCIMA OCTAVA. - ÁREA DE COORDINACIÓN: **"LA UNIVERSIDAD"**, designa como responsable para el debido cumplimiento del presente contrato el abajo firmante por parte de la Subdirección de Servicios Generales el M.C. Luis Ángel Muñoz Romero, con facultades para resolver de común acuerdo con su contraparte, todos los asuntos derivados de su aplicación y que no se encuentren previstos en sus cláusulas.

DÉCIMA NOVENA. - JURISDICCIÓN: Para el arreglo de toda controversia que se suscite con motivo de la interpretación, ejecución y cumplimiento del presente contrato y que no se resuelva de común acuerdo por las partes, éstas se someterán a los tribunales competentes de la Ciudad de Saltillo, Coahuila, renunciando desde ahora a cualquier otro fuero que les pudiere corresponder en razón de sus respectivos domicilios presentes o futuros.

VIGÉSIMA.- DESCRIPCION PORMENORIZADA DEL OBJETO Y CONDICIONES DE ENTREGA.- de la **C. CLAUDIA VERONICA DURAN ARELLANO**, realizará los **TRABAJOS DE: MANTENIMIENTO Y**

CONSERVACIÓN DE PINTURA EN FACHADAS EDIFICIO AULAS A Y B., el cual inicia el **19 de diciembre de 2024** y a terminar a más tardar el día **05 de enero de 2025**, con un monto de **$270,502.30** (doscientos setenta mil quinientos dos pesos 30/100 M.N.) más el I.V.A. en cantidad de **$43,280.37** (cuarenta y tres mil doscientos ochenta pesos 37/100 M.N.) sumando un monto total de **$313,782.67** (trescientos trece mil setecientos ochenta y dos pesos 67/100 M.N.)., quedando el trabajo a entera satisfacción de **"LA UNIVERSIDAD"**.

PREVIA LECTURA Y CON PLENO CONOCIMIENTO DE LAS PARTES DE SU CONTENIDO, SE EXTIENDE EN TRES TANTOS EL PRESENTE CONTRATO Y SU ANEXO "I" QUE DE CONFORMIDAD SUSCRIBEN LAS PARTES EN LA CIUDAD DE SALTILLO, COAHUILA, EL 4 DE OCTUBRE DE 2024, CONSERVANDO DOS EJEMPLARES "LA UNIVERSIDAD" Y UN EJEMPLAR "EL PROVEEDOR".

POR "LA UNIVERSIDAD"

DR. FRANCISCO DANIEL HERNANDEZ CASTILLO
DIRECTOR GENERAL ADMINISTRATIVO
Y APODERADO LEGAL

POR EL "PROVEEDOR"

C. CLAUDIA VERONICA DURAN ARELLANO
POR SUS PROPIOS DERECHOS

RESPONSABLE DEL CUMPLIMIENTO DEL TRABAJO

MC. LUIS ANGEL MUÑOZ ROMERO
SUBDIRECTOR DE SERVICIOS GENERALES

LAS FIRMAS QUE APARECEN EN ESTA HOJA SE REFIEREN AL CONTRATO QUE CELEBRAN **LA UNIVERSIDAD AUTÓNOMA AGRARIA ANTONIO NARRO** Y **LA C. CLAUDIA VERONICA DURAN ARELLANO,** CON EL OBJETO DE LA REALIZACIÓN DEL TRABAJOS: MANTENIMIENTO EN EL INTERNADO HIDALGO PINTURA, BAÑOS, INSTALACIONES, CANCELERIA, LAVANDERIA. ----------

---

ANEXO I

UNIVERSIDAD AUTÓNOMA AGRARIA ANTONIO NARRO

DEPARTAMENTO DE OBRAS Y MANTENIMIENTO

Calz. Antonio Narro 1923, Buenavista, 25315 Saltillo, Coah.

Tel: (844) 4-11-02-00

TRABAJOS: MANTENIMIENTO EN EL INTERNADO HIDALGO PINTURA, BAÑOS, INSTALACIONES, CANCELERIA, LAVANDERIA.

NOTA: TODOS LOS CONCEPTOS A LOS QUE CORRESPONDA INCLUYE: SUMINISTRO, CONSTRUCCIÓN , INSTALACIÓN, FABRICACIÓN, COLOCACIÓN, APLICACIÓN, MATERIALES, EQUIPO, HERRAMIENTA, MANO DE OBRA, ANDAMIOS, TRAZO, HERRAJES, CORTES, PROTECCIÓN DE LOS MUEBLES Y MATERIALES EXISTENTES, FLETES, ACARREOS, RETIRO DE ESCOMBRO A 5 KMS. FUERA DE LA OBRA, VELADOR Y TODO LO NECESARIO PARA LA EJECUCIÓN DE LA OBRA.

CLAVE	CONCEPTO	UNIDAD	CANT.	P.U.	TOTAL
I	PRELIMINARES				
1.1	RETIRO DE APARATOS SANITARIOS TAZAS	PZAS	12.00	$200.00	$2,400.00
1.2	RETIRO DE LAVABOS	PZAS	9.00	$150.00	$1,350.00
1.3	RETIRO DE MANERALES, REGADERAS CEBOLLETAS	PZAS	14.00	$60.00	$840.00
1.4	DEMOLICION DE AZULEJO EN MUROS PARA DESCUBRIR TUBERIA EXISTENTE Y RETIRARLA, RECUBRIMIENTO NUEVO CON PASTA GRUESA, TUBERIAS DE REGADERAS, (INCLURE RETIRO DE ESCOMBRO FUERA DEL SITIO)	M2	189.00	$120.00	$22,680.00
1.5	DEMOLICION DE PISO EN REGADERAS Y BAÑOS (INCLURE RETIRO DE ESCOMBRO FUERA DEL SITIO)	M2	188.00	$120.00	$22,560.00
1.6	DEMOLICION DE MUROS DIVISORIOS EN BAÑOS PARA AMPLIACION O REMODELACION.P.A (INCLURE RETIRO DE ESCOMBRO FUERA DEL SITIO)	M2	35.00	$120.00	$4,200.00
1.7	RETIRO DE CANCELES DE BAÑO CON RECUPERACION PARA LA UNIVERSIDAD.	PZA	13.00	$120.00	$1,560.00
1.8	RETIRO DE PUERTAS DE ACCESO A BAÑOS INCLUYE MARCOS Y TODO LO NECESARIO PARA SU EJECUCION	PZA	6.00	$150.00	$900.00
II	BAÑOS PLANTA BAJA Y ALTA				
2.1	TUBERIA DE PVC DE 4" PARA DESCARGA, INCLUYE; RANURACIÓN EN PISO, CAMA DE ARENA, CONEXIONES, PENDIENTE DE 2%, TRAMPA, RELLENO, RESANES, LIMPIEZA Y TODO LO NECESARIO PARA SU CORRECTA EJECUCIÓN.	ML	20.00	$350.00	$7,000.00

2.2	SALIDA SANITARIA CON TUBO PVC DE 4", INCLUYE; CORTES, DESPERDICIOS, CONEXIONES, LIMPIEZA Y MANIOBRAS NECESARIAS PARA SU CORRECTA EJECUCIÓN.	SAL	7.00	$250.00	$1,750.00
2.3	SALIDA SANITARIA CON TUBO PVC DE 2", INCLUYE; CORTES, DESPERDICIOS, CONEXIONES, LIMPIEZA Y MANIOBRAS NECESARIAS PARA SU CORRECTA EJECUCIÓN.	SAL	7.00	$180.00	$1,260.00
2.4	COLADERA DE 4" CON TRAMPA ANTI BICHOS Y OLORES, INCLUYE; CORTES, RESANES, CONEXIONES, MANIOBRAS NECESARIAS PARA SU INSTALACIÓN.	PZA	3.00	$250.00	$750.00
2.5	COLADERA DE 2" CON TRAMPA ANTI BICHOS Y OLORES, INCLUYE; CORTES, RESANES, CONEXIONES, MANIOBRAS NECESARIAS PARA SU INSTALACIÓN.	PZA	6.00	$250.00	$1,500.00
III	INST. HIDRAULICA				
3.1	TUBO PLUS HIDRAULICO DE 19 MM (3/4) DE DIAMETRO INCLUYE LOS SUMINISTROS Y TENDIDO LAS CONEXIONES, TRAZO EXCAVACION, RELLENO, CAMA DE ARENA ENCOFRADO CON CONCRETO POBRE, Y PRUEBAS UNIDAD DE OBRA TERMINADA(AGUA FRIA)	ML	76.00	$230.00	$17,480.00
3.2	TUBO PLUS HIDRAULICO DE 19 MM (3/4) DE DIAMETRO INCLUYE LOS SUMINISTROS Y TENDIDO LAS CONEXIONES, TRAZO EXCAVACION, RELLENO CAMA DE ARENA ENCOFRADO CON CONCRETO POBRE, Y PRUEBAS (AGUA CALIENTE)	ML	76.00	$230.00	$17,480.00
3.3	SALIDA HIDRAULICA A BASE DE TUBO plus DE 1/2", INCLUYE; SUMINISTROS, CONEXIONES, CORTES, VÁLVULA, RANURADO, RESANES, MANIOBRAS.	SAL	16.00	$200.00	$3,200.00
3.4	PREPARACION PARA REGADERAS(esqueleto), LAVABOS CON AGUA FRIA Y CALIENTE CON TUBO PLUS DE 3/4 CON SALIDA DE 1/2",	SAL	14.00	$1,100.00	$15,400.00
3.5	SALIDA PARA LLAVE NARIZ CON TUBO PLUS DE 1/2", INCLUYE: TUBERIA, CORTES, CONEXIONES, DESPERDICIOS, LLAVE NARIZ, PRUEBAS DE FUNCIONAMIENTO.	PZA	4.00	$230.00	$920.00
3.6	RETIRO DE TUBERIA DE BOILERS PLANTA ALTA, REINSTALACION DE LA MISMA HACER EL CAMBIO DE AGUA FRIA, AGUA CALIENTE, ESTAN CRUZADAS LAS LINEAS	LOTE	1.00	$1,200.00	$1,200.00
IV	LAVANDERIA				
4.1	RETIRO DE BOILER DAÑADO CON RECUPERACION PARA LA UNIVERSIDAD	PZA	3.00	$250.00	$750.00
4.2	CAMBIAR ALIMENTACION DESDE EL BOILER HASTA SALIDAS DE LA LAVANDERIA, CON TUBO PLUS DE 3/4 Y SALIDAS DE 1/2 INC, LLAVES AGUA FRIA AGUA CAL	LOTE	1.00	$12,000.00	$12,000.00
4.3	DEMOLICION DE AZULEJO EN MUROS (INCLURE RETIRO DE ESCOMBRO FUERA DEL SITIO)	M2	17.64	$120.00	$2,116.80
4.4	RETIRO DE DUCTERIA EXISTENTE GALVANIZADA DE 4" Y SELLAR HUECO	PZA	2.00	$900.00	$1,800.00

4.5	FABRICACION DE TAPA DE REGISTRO DE .70X.60, DE CONCRETO, CON MARCO Y CONTRA MARCO DE ANGULO 1/4"X1 1/2"	PZA	1.00	$2,500.00	$2,500.00
4.6	SALIDA DE DESCARGA PARA LAVADORAS DE 2" DE PVC. INCL RANURAR EL MURO AHOGAR TUBERIA HACIA LA DESCARGA DE REGISTRO, Y TODO LO NECESARIO PARA SU BUEN FUNCIONAMIENTO	SAL	2.00	$2,500.00	$5,000.00
4.7	PREPARACION DE MURO CON PASTA GRUESA A PLOMO PARA RECIBIR AZULEJO	M2	17.64	$260.00	$4,586.40
4.8	SUMINISTRO E INSTALACION DE LAMPARA LED PARA TECHO, INCL CONECCIONES Y PRUEBAS.	PZA	2.00	$700.00	$1,400.00
4.9	REHABILITACION DE VENTANA DE HERRERIA, INCL LIMPIEZA RETIRAR PINTURA, LIMPIEZA PARA RECIBIR PINTURA ESMALTE BEREL DOS MANOS, CAMBIO DE VIDRIOS Y TODO LO NECESARIO PARA SU REHABILITACION.(ventana de cocina)	PZA	1.00	$1,300.00	$1,300.00
4.10	(COSINA) RETIRO DE TARJA Y DEMOLICION DE MURETES DE BLOCK, RETIRO DE PUERTAS DE MADERA,LLAVES Y TODO LO QUE IMPLICA	PZA	1.00	$2,000.00	$2,000.00
4.11	SUMINISTRO Y FABRICACION DE BARRA PARA FREGADERO DE 1.50 DE LARGO X.50 DE ANCHO, Y SOPORTADO POR MURETES DE BLOCK DE 15X20X40, VACIADO DE CONCRETO F'C150 K/CM2, RAMADO CON VRS DE 3/8, FORRADO CON VITROMURO DE 15X20 DE PRIMERA CALIDAD, INCL. TARJA DEOS TINAS, LLAVES MEZCLADORAS, ALIMENTADORES VALVULAS DE CONTROL, Y TODO LO NECESARIO PARA SU BUEN FUNCIONAMIENTO.	PZA	1.00	$9,000.00	$9,000.00
4.12	SUMINISTRO E INSTALACION DE CONTACTOS DEBLES (COMPLETOS) DE PRIMERA CALIDAD INCL. RANURAS, RESANES, CABLEADO CON CABLE DEL # 12 ANTIFLAMA, PREUEBAS Y TODO LO NECESARIO PARA SU CORRECTO FUNCIONAMIENTO.	SAL	1.00	$800.00	$800.00
4.13	SUMINISTRO E INSTALACION DE PUERTAS DE MADERA DE PINO DE PRIMERA, EN BARRA INCL BISAGRA CHAPA Y TODO LO NECESARIO PARA SU BUEN FUNCIONAMIENTO.	PZA	2.00	$6,000.00	$12,000.00
4.14	SUMINISTRO E INSTALACION DE BOILER DE 20 GAL MARCA CINSA O SIMILAR DE ENCENDIDO ELECTRONICO Y TODO LO NECESARIO PARA SU BUEN FUNCIONAMIENTO.	PZA	3.00	$13,000.00	$39,000.00
V	ACABADOS				
5.1	SUMINISTRO Y COLOCACIÓN A PLOMO DE VITROMURO DE 20X30 CM MARCA ROMA COLOR ARENA 1Ra, CON PEGAZULEJO Y BOQUILLA ANTIHONGOS, INCLUYE; PREPARACIÓN DE LA SUPERFICIE, TRAZOS, NIVELACIÓN, CORTES, DESPERDICIOS, ANDAMIOS, MANIOBRAS, LIMPIEZA Y TODO LO NECESARIOS PARA	M2	206.00	$630.00	$129,780.00

	SU CORRECTA EJECUCIÓN.				
5.2	PUERTA DE TAMBOR DE .90X2.15 CM INCLUYE; PINTURA, MARCOS, CHAPA, CHAMBRANA, CORTES, FIJACIÓN, MANIOBRAS.	PZA	4.00	$6,000.00	$24,000.00
5.3	LAVABO DE PEDESTAL CIVIC MARCA LAMOSA INCLUYE; SUMINISTROS, CONEXIONES, MANGUERA, VÁLVULA, MEZCLADORAS, MANIOBRAS.	JGO	2.00	$4,500.00	$9,000.00
5.4	ESPEJO DE 40X52 CM CON MARCO INCLUYE, SUMINISTRO E INSTALACIÓN.	PZA	4.00	$500.00	$2,000.00
5.5	SUMINISTRO Y COLOCACION DE PISO DE 60 X 60 CM PORCELANICO, DOBLE CARGA, ANTIDERRAPANTE, RECTIFICAFO, CALIDAD PRIMERA, ASENTADO CON CEMENTO PORCELANICO A O CALIDAD SIMILAR, INCLUYE CORTES Y DESPERDICIOS,	M2	63.50	$630.00	$40,005.00
5.6	SUMINISTRO Y COLOCACION DE REGADERAS INCL, CEBOLLETA, BRAZO Y TODO LO NECESARIO PARA SU BUEN FUNCIONAMIENTO.	PZA	13.00	$1,000.00	$13,000.00
5.7	SUMINISTRO E INSTALACION DE CANCEL DE ALUMINIO DE 2" G2 PARA BAÑOS,INCL. DIVISIONES Y PUERTAS Y TODO LO NECESARIO PARA SU BUEN FUNCIONAMIENTO	M2	40.00	$1,000.00	$40,000.00
5.8	SUMINISTRO Y APLICACION DE PINTURA VINILICA LAVABLE PARA APLANADOS DE MURO Y PLAFON, INCLUYENDO: PREPARACION DE LA SUPERFICIE, PLASTE NECESARIO SELLADOR VINILICO NECESARIO Y LAS MANOS DE PINTURA REQUERIDAS PARA CUBRIR LA SUPERFICIE HASTA LA ENTERA SATISFACCION DEL INSTITUTO HASTA 5.00 M. DE ALTURA APROX. INCLUYE: ANDAMIAJE, PROTECCIÓN DE ELEMENTOS ALEDAÑOS, LIMPIEZA.	M2	1,700.00	$85.00	$144,500.00
5.9	SUMINSITRO E INSTALACION DE WC COMPLETO, ASIENTO Y TAPA, MARCA CATO, INCL. TANQUE ERRAJES VALVULA DE CONTRO Y TODO LO NECESARIO PARA SU BUEN FUNCIONAMIENTO.	PZA	9.00	$5,800.00	$52,200.00
VI	DORMITORIOS				
6	DEMOLER PASTA O YESO VITROMURO Y PLAFON,DEJAR LISTO PARA PONER PASTA GRUESA Y FINA NUEVA (INCLURE RETIRO DE ESCOMBRO FUERA DEL SITIO)	M2	17.64	$120.00	$2,116.80
6.1	DEMOLICION DE VITROPISO DEJAR EL AREA LISTA (INCLURE RETIRO DE ESCOMBRO FUERA DEL SITIO)	M2	41.70	$120.00	$5,004.00
6.2	RETIRO DE TRES VENTANAS DE HERRERIA	PZA	8.00	$500.00	$4,000.00
6.3	CLAUSURAR SALIDAS DE DRENAJE DE PVC DE 4"y 2""	LOTE	1.00	$2,500.00	$2,500.00
6.4	CONSTRUCCION DE MURETE DE BLOCK DE 15X20X40 ASEMTADO CON CEMENTO ARENA, RECIBIERTO CON YESO APLOMO, INCL PREPARACION Y TODO LO NECESARIO PARA SU CORRECTA EJECUCCION.	LOTE	1.00	$13,000.00	$13,000.00
6.5	ABRIR HUECO PARA VENTANA DE 1.5X1.2 INCL.	PZA	1.00	$2,500.00	$2,500.00

	PERFILADO				
6.6	SUMINISTRO E INSTALACION DE VENTANA DE ALUMINIO DE 2" COLOR NOGRO, INCL. VIDRIO FILTRASOL DE 3MM, MALLA MOZQUITERA Y TODO LO NECESARIO PARA SUB UEN FUNCIONAMIENTO IGUAL A LO EXISTENTE	PZA	1.00	$5,600.00	$5,600.00
6.7	SUMINISTRO E INSTALACION DE PROTECCION DE VENTANA, CON VRS CUADRADA DE 1/2", INCL. PINTURA FONDO ANTICORROSIVO TODO LO NECESARIO PARA SU BIUEN FUNCIONAMIENTO.	PZA	1.00	$3,500.00	$3,500.00
6.8	SUMINISTRO E INSTALACION DE PUERTA DE MADERA DE PINO DE3MM, COLOR CHOCOLATE, DE .90X2.13 INC. CHAPA DE PERILLA CON LLAVE DE PRIMERA CALIDAD	PZAS	1.00	$6,500.00	$6,500.00
VII	PATIO				
7	LIMPIEZA E IMPERMEABILIZACION DEL PATIO PLANTA ALTA, DONDE SE ALOJAN LOS BOILERS	M2	5.00	$280.00	$1,400.00
7.1	RETIRO DE MALESA EN VOLADO DE LOSA DE ENTREPIZO (INCLURE RETIRO DE ESCOMBRO FUERA DEL SITIO)	LOTE	1.00	$800.00	$800.00
7.2	IMPERMEABILIZACION FIBRATADO, REFORZADO CON MALLA, 10 AÑOS DE GARANTIA, INCL. SUMNISTRO E INSTALACION MANO DE OBRA Y TODO LO NECESARIO PARA SU CORRECTA EJECUCCION.	M2	6.00	$280.00	$1,680.00
7.3	SUMINISTRO E INSTALACION DE BOMBA SUMERGIBLE PARA CISTERNA (MARCA EVANS CAPACIDAD DE 3 CABALLOS), INCLUYE PRESOSTATO AUTOMATICO PARA SU ENCENDIDO Y APAGADO DE LA MISMA, LA BOMBA ALIMENTARA EL LLENADO DE 4 TINACOS (SE INCLUYEN FLOTADORES Y VALVULAS DE LLENADO Y UNA VALVULA CHECK DE PULGADA, PARA PRESURIZAR LINEAS DE AGUA EN TODA LA CASA, ADEMAS SE INCLUYEN 3 TUERCAS UNION DE PULGADA PARA EL FACIL MTTO DE LA BOMBA Y EL PRESOSTATO. SE INCLUYE LA DESISTALACION DE LOS 4 TINACOS PARA SU LIMPIEZA Y A SU VEZ LA INSTALACION.	LOTE	1.00	$12,500.00	$12,500.00
7.4	SUMINISTRO Y APLICACIÓN DE PINTURA DE ESMALTE A HERRERIA (FRENTE DE LA CASA)	M2	45.00	$150.00	$6,750.00
7.5	SONDEO DE REGISTROS	SAL	1.00	$3,000.00	$3,000.00
7.6	FABRICACION DE TAPA DE REGISTRO DE ALGIBE DE .60X.60, DE CONCRETO, CON MARCO Y CONTRA MARCO DE ANGULO 1/4"X1 1/2"	PZA	1.00	$2,500.00	$2,500.00
SETECIENTOS CUARENTA Y SEIS MIL QUINIENTOS DIECINUEVE PESOS 00/100 M.N.				**SUBTOTAL**	**$746,519.00**
CIENTO DIECINUEVE MIL CUATROCIENTOS CUARENTA Y TRES PESOS 04/100 M.N.				**IVA**	**$119,443.04**
OCHOCIENTOS SESENTA Y CINCO MIL NOVECIENTOS SESENTA Y DOS PESOS 04/100 M.N.				**TOTAL**	**$865,962.04**

Universidad Autónoma Agraria Antonio Narro

Imprimir

PRESUPUESTOS 2024

INFORME DE ACTUACION DEL PRESUPUESTO - 2025-03-26

Area exclusiva para el sello fechador de recepción

ENTIDAD	5	COAHUILA DE ZARAGOZA
REGION	5	
MUNICIPIO	30	SALTILLO
FINALIDAD	25311	PRESTACION DE SERVICIOS DE EDUCACION SUPERIOR
UNIDAD	410302011	AREA DE MANTENIMIENTO
SUBPROGRAMA	4132	Mantenimiento y Remodelación de los Internados
RESPONSABLE	2050	MUÑOZ ROMERO LUIS ANGEL

--- * ---

Part.	Descripción de la Partida	Asignado	Modificado	Compr.	Deven.	Ejercido	Pagado	Disp. a la Fecha	Disponible
3510100	Mantenimiento y conservación de inmuebles para la prestación de servicios administrativos	$ 1,291,000.00	$ 0.00	$ 0.00	$ 0.00	$ 865,962.04	$ 193,041.01	$ 231,996.95	$ 231,996.95
Total del Capitulo 3		$ 1,291,000.00	$ 0.00	$ 0.00	$ 0.00	$ 865,962.04	$ 193,041.01	$ 231,996.95	$ 231,996.95
TOTAL DEL PROYECTO		$ 1,291,000.00	$ 0.00	$ 0.00	$ 0.00	$ 865,962.04	$ 193,041.01	$ 231,996.95	$ 231,996.95

Techo Financiero: $ 2,216,666.00

Pendiente por asignar : $ 925,666.00

AUXILIAR DE MOVIMIENTOS DE ENERO A DICIEMBRE DE

No.POL	FECHA	CUENTA	BEN.	NUM.BEN.	PROY.	DOC	NUM.DOC.	DESCRIPCIÓN	STS	SDO.IN.	CARGO	ABONO	SDO.FIN.
11-P-6517	2024-11-29	8221-0000				PAG	3597	MOVIMIENTO AUTOMATICO (AC) DOC: PAG - 3597	P		0.00	865,962.04	
11-P-6517	2024-11-29	8241-0000				PAG	3597	MOVIMIENTO AUTOMATICO (AC) DOC: PAG - 3597	P		865,962.04	0.00	
12-D-7	2024-12-03	5135-1000	PAR	3510100	4132	PAG	3597	FACTURA NO. 888A8/SOL. 2195 TRABAJOS DE MANTENIMIENTO EN EL INTERNADO HIDALGO	P		865,962.04	0.00	
12-D-7	2024-12-03	2112-1000	PRV	1539	4132	PAG	3597	CLAUDIA VERONICA DURAN ARELLANO	P		0.00	865,962.04	
12-P-126	2024-12-02	8251-0000				PAG	3597	MOVIMIENTO AUTOMATICO (CD) DOC: PAG - 3597	P		865,962.04	0.00	
12-P-126	2024-12-02	8241-0000				PAG	3597	MOVIMIENTO AUTOMATICO (CD) DOC: PAG - 3597	P		0.00	865,962.04	
12-P-525	2024-12-03	8251-0000				PAG	3597	MOVIMIENTO AUTOMATICO (DE) DOC: PAG - 3597	P		0.00	865,962.04	
12-P-525	2024-12-03	8261-0000				PAG	3597	MOVIMIENTO AUTOMATICO (DE) DOC: PAG - 3597	P		865,962.04	0.00	
									TOTALES	0.00	3,463,848.16	3,463,848.16	0.00

Fecha del Reporte: 3:04pm on Wednesday 26th March 2025

Universidad Autónoma Agraria Antonio Narro
Sistema de Contabilidad - Saltillo - 2024
Impresión de Póliza

Poliza No. **B-12-00465**

Elab :2024-12-06

Cheque No.

Imprimir

Referencia 40 PORCIENTO ANTICIPO DEL CONTRATO 106/24 AD MTTO. TRABAJOS DE MANTENIMIENTO EN INTERNADO DE HIDALGO, PINTURA, BAÑOS, INSTALACIONES, CANCELERIA, LAVANDERIA, REG. POL. D-12-007

APLICADA

Cuenta	Tipo	Refer.	Doc	Núm.	Descripción de la Partida	Cargo	Abono
2112-1000	PRV	1539		0	40 ANT. CONT. 106/24 AD MTTO, TRAB. MTTO INTERNADO HIDALGO	$ 346,384.81	
1112-1401	BCO	SA-HSBC02		0	TR. CLAUDIA VERONICA DURAN ARELLANO, 40 CONT. 106/24 AD MTTO		$ 346,384.81
					TOTALES POLIZA	$ 346,384.81	$ 346,384.81

Elaboró	Revisó	Vo.Bo.
ARANDA DE ALBA MARIA DE LOS ANGELES	HERNANDEZ EGUIA JOAQUIN	ALVAREZ NIÑO ROSALVA
	JEFE DEL DEPARTAMENTO DE CONTABILIDAD	SUBDIRECTORA DE FINANZAS

B.12.465

HSBC

Pagos SPEI enviados

Fecha: 06/12/2024
Hora: 09:20:19
Página: 1

Fecha valor	06/12/2024	Clave de Rastreo:	HSBC764172
Fecha de liquidación:	06/12/2024	Hora de liquidación:	15:12:08 MX

DETALLES DEL CARGO

Cuenta Ordenante:	4001749597
Nombre del Ordenante:	A UAAAN
Referencia del ordenante:	40 PORC CONT 106
Comisión cobrada:	0.00
Moneda:	MXN
Monto:	346,384.81

DETALLES DEL ABONO

Cuenta del Beneficiario:	012078015037435789	Referencia Numérica:	1539
Nombre del Beneficiario:	DURAN ARELLANO CLAUDIA VERONICA		
Banco Receptor:	BBVA BANCOMER		
Concepto de Pago:	PAGO 40 PORCIENTO CONT 106 24 AD MTTO		

*****Emitido por: HSBC México, S.A., Institución de Banca Múltiple, Grupo Financiero HSBC*****

Universidad Autónoma Agraria Antonio Narro
Sistema de Contabilidad - Saltillo - 2024
Impresión de Póliza

Poliza No. **D-12-00007**

Elab :2024-12-03

Cheque No.

Imprimir

Referencia FACTURA NO. 888A8 TRABAJOS DE MANTENIMIENTO EN EL INTERNADO HIDALGO PINTURA, BAÑOS, INSTLALACIONES, CANCELERIA, LAVANDERIA CONTRATO NO. 106/24 AD.MTTO. MONTO TOTAL $ 865, 962.04

APLICADA

Cuenta	Tipo	Refer.	Doc	Núm.	Descripción de la Partida	Cargo	Abono
5135-1000	PAR	3510100	PAG	3597	FACTURA NO. 888A8/SOL. 2195 TRABAJOS DE MANTENIMIENTO EN EL INTERNADO HIDALGO	$ 865,962.04	
2112-1000	PRV	1539	PAG	3597	CLAUDIA VERONICA DURAN ARELLANO		$ 865,962.04
					TOTALES POLIZA	$ 865,962.04	$ 865,962.04

2112-1000 PRV 1539 40% Ant. Cont. 106/24 AD MTTO 346,384.81

Banco 346,384.81

Elaboró	Revisó	Vo.Bo.
ARANDA DE ALBA MARIA DE LOS ANGELES	HERNANDEZ EGUIA JOAQUIN JEFE DEL DEPARTAMENTO DE CONTABILIDAD	ALVAREZ NIÑO ROSALVA SUBDIRECTORA DE FINANZAS

Universidad Autónoma Agraria Antonio Narro
Sistema de Anticipos y Pagos - 2024
PAGO DIRECTO
FORMATO: F-7.14-1

D-12.007
525

Imprimir

U.A.A.A.N. RECIBIDO 29 NOV 2024 CONTROL PRESUPUESTAL Carmen Acosta Herrera

DOCUMENTO No. 3597	**PAGO DIRECTO**	**PENDIENTE**
Entidad Federativa :	**5 - COAHUILA DE ZARAGOZA**	**Elaborado : 2024-11-26**
Región :	**5 -**	**Liberado :**
Municipio :	**30 - SALTILLO**	**Autorizado :**
Finalidad :	**25311 - PRESTACION DE SERVICIOS DE EDUCACION SUPERIOR**	
Unidad Responsable :	**410302011 - AREA DE MANTENIMIENTO**	
Sub Programa :	**4132 - Mantenimiento y Remodelación de los Internados**	
Solicitante	**847-ZAVALA MENDOZA HUMBERTO**	
Concepto	**FACTURA NO. 888A8 TRABAJOS DE MANTENIMIENTO EN EL INTERNADO HIDALGO PINTURA, BAÑOS, INSTLALACIONES, CANCELERIA, LAVANDERIA CONTRATO NO. 106/24 AD.MTTO. MONTO TOTAL $ 865, 962.04**	
BENEFICIARIO	**PRV-1539 : CLAUDIA VERONICA DURAN ARELLANO**	
Cuenta Bancaria		

Partida	No. Factura Y Producto o Servicio que ampara	Importe
3510100	FACTURA NO. 888A8/SOL. 2195 TRABAJOS DE MANTENIMIENTO EN EL INTERNADO HIDALGO	$ 865,962.04
	TOTAL DEL DOCUMENTO DE PAGO	$ 865,962.04

	Vo.Bo.
SOLICITANTE	AREA DE MANTENIMIENTO
ZAVALA MENDOZA HUMBERTO	ZAVALA MENDOZA HUMBERTO

U.A.A.A.N. AUTORIZADO 02 DIC 2024 CONTROL PRESUPUESTAL Ma. del Carmen Acosta Herrera

P.11-6517
P.12-126

UAAAN UNIVERSIDAD AUTÓNOMA AGRARIA ANTONIO NARRO
02 DIC 2024
PAGOS DIRECTOS

M.C. LUIS ANGEL MUÑOZ ROMERO
SUBDIRECTOR DE SERVICIOS GENERALES

U.A.A.A.N. VERIFICADO 29 NOV. 2024 CONTROL PRESUPUESTAL Ma. del Carmen Acosta Herrera

SOLUCIONES INTEGRALES
MULTISERVICIOS

Saltillo Coahuila a 26 de Noviembre del 2024

UNIVERSIDAD AUTONOMA AGRARIA ANTONIO NARRO

A QUIEN CORRESPONDA

A través de este medio se informa que recibí de la **UNIVERSIDAD AUTONOMA AGRARIA ANTONIO NARRO el 40% de anticipo la cantidad de $346,384.81 (TRESCIENTOS CUARENTA Y SEIS MIL TRESCIENTOS OCHENTA Y CUATRO. PESOS 81/100 M.N.) IVA incluido. Mtto. En el internado Hidalgo pintura, baños, instalaciones, cancelería, lavanderia.**

CONTRATO: 106/24 ad Mtto.

Sin más por el momento quedo de usted.

Atte.

Claudia Verónica Duran Arellano

Soluciones integrales

SOLUCIONES INTEGRALES
MULTISERVICIOS

[Leonardo Moreno, cel:844174 70 18, E-mail mse.saltillo@gmail.com]

Gracias por hacer negocios con nosotros!

Saltillo Coahuila a 26 de Noviembre del 2024

UNIVERSIDAD AUTONOMA AGRARIA ANTONIO NARRO

A QUIEN CORRESPONDA

A través de este medio se informa que el día **09 de Diciembre 2024** se dará inicio los trabajos aprobados de **Mtto. En el internado Hidalgo pintura, baños, instalaciones, cancelería, lavanderia**

Contrato: **106/24 ad Mtto**

Sin más por el momento quedo de usted.

Atte.

Claudia Verónica Duran Arellano

Soluciones integrales

[Leonardo Moreno, cel:844174 70 18, E-mail mse.saltillo@gmail.com]

Gracias por hacer negocios con nosotros!

SOLUCIONES INTEGRALES

RFC emisor:	DUAC790607IK3	**Folio fiscal:**	316B4A7A-606C-4388-832C-ADA34C6888A8
Nombre emisor:	CLAUDIA VERONICA DURAN ARELLANO	**No. de serie del CSD:**	00001000000512478710
Folio:	74564	**Serie:**	A
RFC receptor:	UAA750303NHA	**Código postal, fecha y hora de emisión:**	25010 2024-11-26 12:21:06
Nombre receptor:	UNIVERSIDAD AUTONOMA AGRARIA ANTONIO NARRO	**Efecto de comprobante:**	Ingreso
Código postal del receptor:	25315	**Régimen fiscal:**	Personas Físicas con Actividades Empresariales y Profesionales
Régimen fiscal receptor:	Personas Morales con Fines no Lucrativos	**Exportación:**	No aplica
Uso CFDI:	Gastos en general.		

Conceptos

Clave del producto y/o servicio	No. identificación	Cantidad	Clave de unidad	Unidad	Valor unitario	Importe	Descuento	Objeto impuesto
80111618	servicio	1.00	E48	Unidad de servicio	746,519.00	746,519.00		Sí objeto de impuesto.

Descripción	Número de pedimento	Número de cuenta predial
Mtto. en el internado Hidalgo pintura baños instalaciones cancelería lavanderia contrato: 106/24 ad Mtto		

Impuesto	Tipo	Base	Tipo Factor	Tasa o Cuota	Importe
IVA	Traslado	746,519.00	Tasa	16.00%	119,443.04

Moneda:	Peso Mexicano	**Subtotal**		$ 746,519.00
Forma de pago:	Transferencia electrónica de fondos (incluye SPEI)	**Impuestos trasladados**	IVA 16.00%	$ 119,443.04
Método de pago:	Pago en una sola exhibición	**Total**		**$ 865,962.04**

Sello digital del CFDI:

mq8eY3Lu/ceP/agH2Urd2VwGnJTFqzkSCq6V8gc1/DaL3MywQoVJt7w8aff+0S93FQ1sd1e/SVtuPG0MLHyFmW9cpNuEogF9tnFb6Fm7jP6MuR+5CXgwuZb08lTr6MBBRK3+SNrhFe2qeoi
4iEBIeLIciOtCiLSqLbR+EKCkRi6LF6vn0kzghdGaglGlKve1otal829oKqipZmOfmRN2MWl8vrzfRTQclT+daazRpdOvqntxN9K+T4l0jNWSxxImUyCwgjUj7k6PysvzNRl/X32YSu11HGtbxngSEY
9WvA2djfliNR0CPwP8duw39GvY1ZAKnXOWidpJnrqSaPYPuA==

Sello digital del SAT:

Fu0ZJN8R+n+g1BASgTEmGM6o308fHlxgIS70iJog630K7m5Wy5Y3XYbJPOq53Co1Idx/J4O0ixJORpjExUx2ptQETmyBXPC7t4Vpewcb38rCAeIJ6cxd7vYP7p1O6T9Vpz5YRt29Buhsql3nuC
zSIW6anA03OJMNKMuMmajqa1r4LYGyxKkPhTyDG2QNvLIOlw5L++QFwuT7VPloSN6xGFVJd5Ilvdx72KmDecMLLjo6t88ii2b08x3Yz7Ue6aO4votUR1MLlqGk+mp+KZSq2Lb54yO5OfcvgX
KDfmu4H3Psu7Q2KtQ4TxOvbOgwzCA80PpJ8l2vgBVrf+WF7E4nHw==

Cadena Original del complemento de certificación digital del SAT:

||1.1|316B4A7A-606C-4388-832C-ADA34C6888A8|2024-11-26T12:21:51|SAT970701NN3|mq8eY3Lu/ceP/agH2Urd2VwGnJTFqzkSCq6V8gc1/DaL3Myw
QoVJt7w8aff+0S93FQ1sd1e/SVtuPG0MLHyFmW9cpNuEogF9tnFb6Fm7jP6MuR+5CXgwuZb08lTr6MBBRK3+SNrhFe2qeoi4iEBIeLIciOtCiLSqLbR+EKC
kRi6LF6vn0kzghdGaglGlKve1otal829oKqipZmOfmRN2MWl8vrzfRTQclT+daazRpdOvqntxN9K+T4l0jNWSxxImUyCwgjUj7k6PysvzNRl/X32YSu11HGttxn
gSEY9WvA2djfliNR0CPwP8duw39GvY1ZAKnXOWidpJnrqSaPYPuA==|00001000000705250068||

RFC del proveedor de certificación: SAT970701NN3 **Fecha y hora de certificación:** 2024-11-26 12:21:51

No. de serie del certificado SAT 00001000000705250068

Este documento es una representación impresa de un CFDI

El logotipo de esta factura es responsabilidad única y exclusiva de quien la emite, en consecuencia, el SAT queda relevado de cualquier obligación que derive de ello.

This XML file does not appear to have any style information associated with it. The document tree is shown below.


```
<cfdi:Comprobante xmlns:cfdi="http://www.sat.gob.mx/cfd/4" xmlns:xsi="http://www.w3.org/2001/XMLSchema-instance"
xsi:schemaLocation="http://www.sat.gob.mx/cfd/4 http://www.sat.gob.mx/sitio_internet/cfd/4/cfdv40.xsd" Version="4.0" Serie="A" Folio="74564"
Fecha="2024-11-26T12:21:06"
Sello="mq8eY3Lu/ceP/agH2Urd2VwGnJTFqzkSCq6V8gc1/DaL3MywQoVJt7w8aff+0S93FQ1sd1e/SVtuPG0MLHyFmW9cpNuEogF9tnFb6Fm7jP6MuR+5CXgwuZb08lTr6MBBRK3+SNrhFe2qe
FormaPago="03" NoCertificado="00001000000512478710"
Certificado="MIIGSzCCBDOgAwIBAgIUMDAwMDEwMDAwMDA1MTI0Nzg3MTAwDQYJKoZIhvcNAQELBQAwggGEMSAwHgYDVQQDDBdBVVRPUklEQUQgQ0VSVElGSUNBRE9SQTEuMCwGA1UECgwlU0V
SubTotal="746519.00" Moneda="MXN" Total="865962.04" TipoDeComprobante="I" Exportacion="01" MetodoPago="PUE" LugarExpedicion="25010">
  <cfdi:Emisor Rfc="DUAC790607IK3" Nombre="CLAUDIA VERONICA DURAN ARELLANO" RegimenFiscal="612"/>
  <cfdi:Receptor Rfc="UAA750303NHA" Nombre="UNIVERSIDAD AUTONOMA AGRARIA ANTONIO NARRO" DomicilioFiscalReceptor="25315" RegimenFiscalReceptor="603"
  UsoCFDI="G03"/>
  <cfdi:Conceptos>
    <cfdi:Concepto ClaveProdServ="80111618" NoIdentificacion="servicio" Cantidad="1.00" ClaveUnidad="E48" Unidad="Unidad de servicio"
    Descripcion="Mtto. en el internado Hidalgo pintura baños instalaciones cancelería lavandería contrato: 106/24 ad Mtto" ValorUnitario="746519"
    Importe="746519.00" ObjetoImp="02">
      <cfdi:Impuestos>
        <cfdi:Traslados>
          <cfdi:Traslado Base="746519.00" Impuesto="002" TipoFactor="Tasa" TasaOCuota="0.160000" Importe="119443.04"/>
        </cfdi:Traslados>
      </cfdi:Impuestos>
    </cfdi:Concepto>
  </cfdi:Conceptos>
  <cfdi:Impuestos TotalImpuestosTrasladados="119443.04">
    <cfdi:Traslados>
      <cfdi:Traslado Base="746519.00" Impuesto="002" TipoFactor="Tasa" TasaOCuota="0.160000" Importe="119443.04"/>
    </cfdi:Traslados>
  </cfdi:Impuestos>
  <cfdi:Complemento>
    <tfd:TimbreFiscalDigital xmlns:tfd="http://www.sat.gob.mx/TimbreFiscalDigital" xsi:schemaLocation="http://www.sat.gob.mx/TimbreFiscalDigital
    http://www.sat.gob.mx/sitio_internet/cfd/TimbreFiscalDigital/TimbreFiscalDigitalv11.xsd" Version="1.1" UUID="316B4A7A-606C-4388-832C-
    ADA34C6888A8" FechaTimbrado="2024-11-26T12:21:51" RfcProvCertif="SAT970701NN3"
    SelloCFD="mq8eY3Lu/ceP/agH2Urd2VwGnJTFqzkSCq6V8gc1/DaL3MywQoVJt7w8aff+0S93FQ1sd1e/SVtuPG0MLHyFmW9cpNuEogF9tnFb6Fm7jP6MuR+5CXgwuZb08lTr6MBBRK3+SNr
    NoCertificadoSAT="00001000000705250068"
    SelloSAT="Fu0ZJN8R+n+g1BASgTEmGM6o308fHIxgIS70iJog630K7m5Wy5Y3XYbJPOq53Co1Idx/J4O0ixJORpjExUx2ptQETmyBXPC7t4Vpewcb38rCAelJ6cxd7vYP7p1O6T9Vpz5YRt
  </cfdi:Complemento>
</cfdi:Comprobante>
```

HACIENDA SAT

Verificación de comprobantes fiscales digitales por internet

RFC del emisor	Nombre o razón social del emisor	RFC del receptor	Nombre o razón social del receptor
DUAC790607IK3	CLAUDIA VERONICA DURAN ARELLANO	UAA750303NHA	UNIVERSIDAD AUTONOMA AGRARIA ANTONIO NARRO
Folio fiscal	**Fecha de expedición**	**Fecha certificación SAT**	**PAC que certificó**
316B4A7A-606C-4388-832C-ADA34C6888A8	2024-11-26T12:21:06	2024-11-26T12:21:51	SAT970701NN3
Total del CFDI	**Efecto del comprobante**	**Estado CFDI**	**Estatus de cancelación**
$865,962.04	Ingreso	Vigente	Cancelable sin aceptación

Imprimir

Universidad Autónoma Agraria Antonio Narro
Sistema de Contabilidad - Saltillo - 2025
Impresión de Póliza

Poliza No. **B-01-00361** ✓

Elab :2025-01-31

Cheque No.

Imprimir

Referencia FINIQUITO DEL CONTRATO 106/24 AD MTTO, MANTENIMIENTO EN EL INTRNADO DE HIDALGO, PINTURA, BAÑOS, INSTALACIONES, CANCELERIA Y LAVVANDERIA, REG. EN POLIZA D-12-007

APLICADA

Cuenta	Tipo	Refer.	Doc	Núm.	Descripción de la Partida	Cargo	Abono
2112-1000	PRV	1539		0	FINIQUITO CONT. 106/24 AD MTTO, MTTO RESIDENCIA HIDALGO D-12-007	$ 519,962.04	
1112-1401	BCO	SA-HSBC02		0	TR. CLAUDIA VERONICA DURAN ARELLANO, FINIQUITO CONT. 106-724 AD MTTO		$ 519,962.04
					TOTALES POLIZA	$ 519,962.04	$ 519,962.04

Elaboró
ARANDA DE ALBA MARIA DE LOS ANGELES

Revisó
HERNANDEZ EGUIA JOAQUIN
JEFE DEL DEPARTAMENTO DE CONTABILIDAD

Vo.Bo.
ALVAREZ NIÑO ROSALVA
SUBDIRECTORA DE FINANZAS

B.01-036.-

HSBC

Pagos SPEI enviados

Fecha: 31/01/2025
Hora: 08:32:37
Página: 1

Fecha valor	31/01/2025	Clave de Rastreo:	HSBC773543
Fecha de liquidación:	31/01/2025	Hora de liquidación:	14:32:02 MX

DETALLES DEL CARGO

Cuenta Ordenante:	4001749597
Nombre del Ordenante:	A UAAAN
Referencia del ordenante:	FINIQ CONT 106
Comisión cobrada:	0.00
Moneda:	MXN
Monto:	519,962.04

DETALLES DEL ABONO

Cuenta del Beneficiario:	012078015037435789	Referencia Numérica:	106
Nombre del Beneficiario:	DURAN ARELLANO CLAUDIA VERONICA		
Banco Receptor:	BBVA BANCOMER		
Concepto de Pago:	PGO FINIQUITO CONTRATO 106 DURAN ARELLAN		

*****Emitido por: HSBC México, S.A., Institución de Banca Múltiple, Grupo Financiero HSBC*****

Universidad Autónoma Agraria Antonio Narro
Sistema de Contabilidad - Saltillo - 2024
Impresión de Póliza

Poliza No. **D-12-00007**

Elab :2024-12-03

Cheque No.

Imprimir

Referencia FACTURA NO. 888A8 TRABAJOS DE MANTENIMIENTO EN EL INTERNADO HIDALGO PINTURA, BAÑOS, INSTLALACIONES, CANCELERIA, LAVANDERIA CONTRATO NO. 106/24 AD.MTTO. MONTO TOTAL $ 865, 962.04

APLICADA

Cuenta	Tipo	Refer.	Doc	Núm.	Descripción de la Partida	Cargo	Abono
5135-1000	PAR	3510100	PAG	3597	FACTURA NO. 888A8/SOL. 2195 TRABAJOS DE MANTENIMIENTO EN EL INTERNADO	$ 865,962.04	
2112-1000	PRV	1539	PAG	3597	CLAUDIA VERONICA DURAN ARELLANO		$ 865,962.04
					TOTALES POLIZA	$ 865,962.04	$ 865,962.04

2112-1000 PRV 1539 Reinguito Cont. 106/24 AD MTTO 519,962.04

1112-1401 BCO 3A-ASBC02 Claudia Veronica Duran Q. 519,962.04

Elaboró	Revisó	Vo.Bo.
ARANDA DE ALBA MARIA DE LOS ANGELES	HERNANDEZ EGUIA JOAQUIN JEFE DEL DEPARTAMENTO DE CONTABILIDAD	ALVAREZ NIÑO ROSALVA SUBDIRECTORA DE FINANZAS

Universidad Autónoma Agraria Antonio Narro

SUBDIRECCIÓN DE SERVICIOS GENERALES
VEHICULOS Y TRANSPORTE
Calzada Antonio Narro No. 1923, Colonia Buenavista
Saltillo, Coahuila, México. C.P. 25315
Tel. (844) 411 03 22 Y 844 411 02 23
e-mail: area.mantenimiento@uaaan.edu.mx Página Web: www.uaaan.edu.mx

D-12.007

22 de enero de 2025
Oficio No. AM*003/2025

C.P. JOAQUIN HERNANDEZ EGUIA
JEFA DEL DEPARTAMENTO DE CONTABILIDAD
PRESENTE

Por medio solicitamos finiquito del pago **No. 3597** Trabajos de Mantenimiento en Internado Hidalgo Pintura, Baños, Instalaciones, Cancelería, Lavandería a nombre de la C. **Claudia Verónica Duran Arellano**, por la Cantidad de **$ 519,577.22** (Quinientos diecinueve mil quinientos setenta y siete pesos 22/100 m.n.) el cual se creó el pasivo en noviembre de 2024. posteriormente se enviar el complemento de pago de factura las cuales haremos llegar a la brevedad posible

Sin otro particular, reciba un cordial saludo.

A T E N T A M E N T E
"Alma Terra Mater"

M.C. LUIS ANGEL MUÑOZ ROMERO
SUBDIR. DE SERVICIOS GENERALES

HUMBERTO ZAVALA MENDOZA
ENC. DEL AREA DE MANTENIMIENTO

31- ENERO

c.c.p. Dr. Francisco Daniel Hernández Castillo. – Director General de la Dirección General Adva.
C.P. Rosalva Álvarez Niño. - Subdirector de Finanzas
C.P. Carlos Monsiváis Leija.- Jefe del Departamento de Tesorería
C. María del Carmen Acosta Herrera. - Área de Control Presupuestal
Minuta

UAAAN
30 ENE 2025
RECIBIDO
SUBDIRECCIÓN DE FINANZAS

Universidad Autónoma Agraria Antonio Narro

SUBDIRECCIÓN DE SERVICIOS GENERALES
VEHICULOS Y TRANSPORTE
Calzada Antonio Narro No. 1923, Colonia Buenavista
Saltillo, Coahuila, México. C.P. 25315
Tel. (844) 411 03 22 Y 844 411 02 23
e-mail: area.mantenimiento@uaaan.edu.mx Página Web: www.uaaan.edu.mx

22 de enero de 2025
Oficio No. AM*003/2025

C.P. JOAQUIN HERNANDEZ EGUIA
JEFA DEL DEPARTAMENTO DE CONTABILIDAD
PRESENTE

Por medio solicitamos finiquito del pago **No. 3597** Trabajos de Mantenimiento en Internado Hidalgo Pintura, Baños, Instalaciones, Cancelería, Lavandería a nombre de la C. **Claudia Verónica Duran Arellano**, por la Cantidad de **$ 519,577.22** (Quinientos diecinueve mil quinientos setenta y siete pesos 22/100 m.n.) el cual se creó el pasivo en noviembre de 2024. posteriormente se enviar el complemento de pago de factura las cuales haremos llegar a la brevedad posible

Sin otro particular, reciba un cordial saludo.

U.A.A.A.N. RECIBIDO 31 ENE 2025 CONTROL PRESUPUESTAL

A T E N T A M E N T E
"Alma Terra Mater"

M.C. LUIS ANGEL MUÑOZ ROMERO
SUBDIR. DE SERVICIOS GENERALES

HUMBERTO ZAVALA MENDOZA
ENC. DEL AREA DE MANTENIMIENTO

c.c.p. Dr. Francisco Daniel Hernández Castillo. – Director General de la Dirección General Adva.
C.P. Rosalva Álvarez Niño. - Subdirector de Finanzas
C.P. Carlos Monsiváis Leija.- Jefe del Departamento de Tesorería
C. María del Carmen Acosta Herrera. - Área de Control Presupuestal
Minuta

U.A.A.A.N. AUTORIZADO 31 ENE 2025 CONTROL PRESUPUESTAL Carmen Acosta Herrera

SOLUCIONES INTEGRALES
MULTISERVICIOS

Saltillo Coahuila a 20 de ENERO del 2025

UNIVERSIDAD AUTONOMA AGRARIA ANTONIO NARRO

A QUIEN CORRESPONDA

A través de este medio se informa que el día 05 de enero **2025** se dio por finalizado los trabajos aprobados de **Mtto. En el internado Hidalgo pintura, baños, instalaciones, cancelería, lavanderia**

Contrato: **106/24 ad Mtto**

Sin más por el momento quedo de usted.

Atte.

Claudia Verónica Duran Arellano

Soluciones integrales

SOLUCIONES INTEGRALES
MULTISERVICIOS

[Leonardo Moreno, cel:844174 70 18, E-mail mse.saltillo@gmail.com]

Gracias por hacer negocios con nosotros!

SOLUCIONES INTEGRALES
MULTISERVICIOS

Saltillo Coahuila a 20 de ENERO del 2025

UNIVERSIDAD AUTONOMA AGRARIA ANTONIO NARRO

A QUIEN CORRESPONDA

A través de este medio se informa que recibí de la **UNIVERSIDAD AUTONOMA AGRARIA ANTONIO NARRO el 60% de FINIQUITO la cantidad de $ 519,577.22 (QUINIENTOS DIECINUEVE MIL QUINIENTOS SETENTA Y SIETE PESOS 22/100 M.N.) IVA incluido. Mtto. En el internado Hidalgo pintura, baños, instalaciones, cancelería, lavanderia.**

CONTRATO: 106/24 ad Mtto.

Sin más por el momento quedo de usted.

Atte.

Claudia Verónica Durán Arellano

Soluciones integrales

SOLUCIONES INTEGRALES
MULTISERVICIOS

[Leonardo Moreno, cel:844174 70 18, E-mail mse.saltillo@gmail.com]

Gracias por hacer negocios con nosotros!

Soluciones Integrales
Blvd Juan Navarro 3181 Col Vista Hermosa
Saltillo Coahuila México
Tel. 844-174-7018 / 844-403-0088

BITÁCORA DE TRABAJO

Con esta fecha, , LUNES 9 DICIEMBRE 2024 se apertura el presente documento que tendrá la función de bitácora de Trabajo, mismo que se utilizará como medio de comunicación entre las partes involucradas en el proceso de ejecución de TRABAJOS: MANTENIMIENTO EN EL INTERNADO HIDALGO PINTURA, BAÑOS, INSTALACIONES, CANCELERIA, LAVANDERÍA y servirá para registrar los resultados verificados de calidad y de volúmenes, especificaciones, anotaciones de incidencias de Trabajo relevantes, registro del avance y demás asuntos de carácter legal, técnico, administrativo y de seguridad que se presenten durante el periodo de ejecución de los trabajos relativos a ***" LA UAAAN, SALTILLO, COAHUILA"***, con número de contrato: **106/24 AD.MTTO** con un importe de $865,962.04 (ochocientos sesenta y cinco mil novecientos sesenta y dos pesos 04/100 M.N.) IVA incluido. , cuya ubicación se encuentra dentro de las instalaciones de la Universidad Autónoma Agraria Antonio Narro, calz. Antonio Narro, No. 1923, col. Buenavista, Saltillo, Coahuila, México, con la responsabilidad de ejecutar los trabajos a cargo de la empresa ***SOLUCIONES INTEGRALES*** ***con*** un tiempo de ejecución de días calendario, estableciendo como fecha de inicio el día LUNES 9 DICIEMBRE 2024 al DOMINGO 05 DE ENERO 2025, periodo durante el que estará vigente y hasta que se levante el acta de entrega-recepción de este trabajo .

ING. LUIS ANGEL MUÑOZ ROMERO
Subdirector de Servicios Generales

ARQUITECTO RENE CASILLAS
Supervisor de Trabajo

SOLUCIONES INTEGRALES
Blvd Juan Navarro 3181 Col Vista Hermosa
Saltillo Coahuila México
Tel. 844-174-7018 / 844-403-0088

SOLUCIONES INTEGRALES
Todo lo hacemos bien, seguro y en armonia con el planeta...

BITÁCORA DE Trabajo				
Trabajo:	**TRABAJOS: MANTENIMIENTO EN EL INTERNADO HIDALGO PINTURA, BAÑOS, INSTALACIONES, CANCELERIA, LAVANDERÍA**			
CONTRATO:	106/24 AD MTTO	**No. De páginas**		
FECHA DE INICIO:	LUNES 9 DICIEMBRE 2024	001	de	008
FECHA DE TERMINACIÓN:	DOMINGO 05 DE ENERO 2025			

Fecha:	Lunes 9 Diciembre 2024
Descripción:	Se inicia la Trabajo de remodelación en Casa Hidalgo, dormitorios femenil. Llega el pintor y la cuadrilla de albañiles; a los albañiles se les asigna el sanitario del primer piso, y a los pintores, el área habilitada (centro de cómputo, sala de estancia y recepción). Se debe liberar el área de muebles, cubriendo los que no se puedan retirar para evitar salpicaduras de pintura. El arquitecto René Casillas verifica que todo esté en orden y se cumpla con lo reglamentario.Fueron acomodados las computadoras, en la sala contacto un total de 9 computadoras completas (ratón, teclado, monitor etc etc) Al igual llego material de pintura y se comienza a pintar y a empapelar el area de computo y sala, 9 de la noche, se le da aviso a la representante del internado, juanita con número de teléfono 3511572999
Fecha:	Martes 10 Diciembre 2024
Descripción:	El día de hoy, llega el material de plomería y de construcción. Igualmente, llega el vitromuro con el que serán forrados los nuevos baños, elegido por la ingeniera Natalia y el arquitecto Casillas, supervisor del trabajo. Es un porcelanato de 60 por 60. Se continúa con la demolición de pisos y muros y la preparación de la superficie para recibir el vitromuro, que ya llegó. Por otra parte, los pintores continúan pintando el área de recepción y el área anterior a la cocina. Mientras tanto, la señora Alma, encargada del edificio, nos asigna el primer cuarto, el número dos, ya desocupado, para que podamos pintar. Se verifica el área y el supervisor del trabajo confirma la ausencia de pertenencias u objetos de valor. Nota: se hace una prueba de presión en las línea hidráulica y se deja a 40 psi y se mantuvo.
Fecha:	Miércoles 11 Diciembre 2024
Descripción:	Hoy se colocará el vitromuro en el baño de la planta baja. Además, se pintará la habitación número 4 de la segunda planta, retirando previamente todo el mobiliario. Por otra parte, se prepara la habitación número 0 para pintar mañana.

ARQ RENE CASILLAS
SUPERVISOR DE Trabajo UAAAN

CLAUDIA VERÓNICA DURAN ARELLANO
CONTRATISTA

BITACORA DE Trabajo	
Trabajo:	TRABAJOS MANTENIMIENTO EN EL INTERNADO HIDALGO PINTURA, BAÑOS, INSTALACIONES, CANCELERIA, LAVANDERÍA
CONTRATO:	105/24 AD MTTO
FECHA DE INICIO:	LUNES 9 DICIEMBRE 2024
FECHA DE TERMINACIÓN:	DOMINGO 05 DE ENERO 2025

Fecha:	Lunes 9 Diciembre 2024
Descripción:	Se inicia la Trabajo de remodelación en Casa hidalgo, dormitorios femenil. Llega el pintor y la cuadrilla de albañiles, a los albañiles se les asigna el sanitario del primer piso, y a los pintores, el área habilitada (centro de cómputo, salv de estancia y recepción), se debe ligerar el área de muebles, cubriendo los que no se puedan retirar para evitar salpicaduras de pintura. El arquitecto Rene Casillas verifica que todo esté en orden y se cumpla con lo reglamentario.Fueron acomodados las computadoras, en la sala contacto un total de 3 computadoras completas (ratón, teclado, monitor etc etc) Al igual llego material de pintura y se comienza a pintar y a empapelar el area de computo y, salv, el de la recep, se le da aviso a la representante del internado, Juanita con numero de teléfono 3513572795
Fecha:	Martes 10 Diciembre 2024
Descripción:	El día de hoy, llega el material de plomería y de construcción, igualmente, llega el vitromuro con el que serán forrados los nuevos baños, elegido por la Ingeniera Natalia y el arquitecto Casillas, supervisor del trabajo, es un porcelanato de 60 por 60. Se continua con la demolición de pisos y muros y la preparación de la superficie para recibir el vitromuro, que ya llego. Por otra parte, los pintores continúan pintando el área de recepción y el área anterior a la cocina. Mientras tanto, la señora Alma, encargada del edificio, nos asigna el primer cuarto, el número dos, ya desocupado, para que podamos pintar. Se verifica el área y el supervisor del trabajo confirma la ausencia de pertenencias u objetos de valor. Notas: se hace una prueba de presión en las líneas hidráulica y se deja a 40 psi y se mantuvo.
Fecha:	Miercoles 11 Diciembre 2024
Descripción:	Hoy se colocara el vitromuro en el baño de la planta baja. Además, se pintara la habitación numero 4 de la segunda planta, retirando previamente todo el mobiliario. Por otra parte, se prepara la habitación número 6 para pintar mañana.

ARQ RENE CASILLAS
SUPERVISOR DE TRABAJOS UNAM

CLAUDIA VERÓNICA DORAN ARELLANO
CONTRATISTA

SOLUCIONES INTEGRALES
Blvd Juan Navarro 3181 Col Vista Hermosa
Saltillo Coahuila México
Tel. 844-174-7018 / 844-403-0088

SOLUCIONES INTEGRALES
Todo lo hacemos bien, seguro y en armonía con el planeta...

BITÁCORA DE Trabajo				
Trabajo:	**TRABAJOS: MANTENIMIENTO EN EL INTERNADO HIDALGO PINTURA, BAÑOS, INSTALACIONES, CANCELERIA, LAVANDERÍA**			
CONTRATO:	106/24 AD MTTO	**No. De páginas**		
FECHA DE INICIO:	LUNES 9 DICIEMBRE 2024	002	de	008
FECHA DE TERMINACIÓN:	DOMINGO 05 DE ENERO 2025			

Fecha:	Jueves 12 Diciembre 2024
Descripción:	Hoy, continúa la colocación de vitromuro en el baño de la planta baja. Se finaliza la pintura del cuarto cero de la planta baja y el cuarto 6 de la segunda planta. Se continúa moviendo el mobiliario para acomodar los cuartos ya pintados y sacar muebles de los cuartos programados para mañana. El albañil realiza la demolición del vitromuro y vitropiso del baño del cuarto cero de la planta baja. Se detallan las áreas de cocina, lavandería y comedor (resanes y pintura). El arquitecto René Casillas verifica el trabajo. El plomero realiza las interconexiones de la nueva tubería Tuboplus en el sanitario de la planta baja.
Fecha:	Viernes 13 Diciembre 2024
Descripción:	El día de hoy, continúan las labores de pintura y albañilería en los sanitarios del primer piso y habitaciones. Por otra parte, se comunica hoy con la licenciada Iris, encargada de los dormitorios, y se le recomienda colocar un candado al que solo la empresa tenga acceso para evitar la entrada de personas ajenas a la construcción. Hoy se mudó a todas las habitantes del dormitorio al otro dormitorio del área de Matamoros. La licenciada se niega, mencionando que no coloquemos ningún candado ajeno, ya que desea tener acceso cuando lo desee. Se comunica todo lo anterior al arquitecto René Casilla, supervisor de la Trabajo por parte de la universidad. Se continúan las labores hasta las 7 de la tarde y el personal se retira, cerrando bien y dejando todo en orden.
Fecha:	Sábado 14 Diciembre 2024
Descripción:	Llega el personal 8 de la mañana para continuar labores en la remodelación del baño que se encuentra en el cuarto cero del primer piso al igual se continúan con los detalles del baño principal del primer piso
Fecha:	Domingo 15 Diciembre 2024
Descripción:	El día de hoy otra cuadrilla de albañiles para poder avanzar en los sanitarios del segundo piso y el día de hoy esa cuadrilla se encuentra demoliendo todos los sanitarios del segundo piso al igual.

ARQ RENE CASILLAS
SUPERVISOR DE Trabajo UAAAN

CLAUDIA VERÓNICA DURAN ARELLANO
CONTRATISTA

BITÁCORA DE Trabajo			
Trabajo	TRABAJOS: MANTENIMIENTO EN EL INTERNADO HIDALGO PINTURA, BAÑOS, INSTALACIONES, CANCELERIA, LAVANDERÍA		
CONTRATO:	105/24 AD MTTO	No. De páginas	
FECHA DE INICIO:	LUNES 9 DICIEMBRE 2024	002 de	008
FECHA DE TERMINACIÓN:	DOMINGO 05 DE ENERO 2025		

Fecha:	Jueves 12 Diciembre 2024
Descripción:	Hoy, continúa la colocación de vitromuro en el baño de la planta baja. Se finaliza la pintura del cuarto cero de la planta baja y el cuarto 6 de la segunda planta. Se continúa moviendo el mobiliario para acomodar los cuartos ya pintados y sacar muebles de los cuartos programados para mañana. El albañil realiza la demolición del vitromuro y vitropiso del baño del cuarto cero de la planta baja. Se detallan las áreas de cocina, lavandería y comedor.(resanes y pintura). El arquitecto René Casillas verifica el trabajo. El plomero realiza las interconexiones de la nueva tubería Tuboplus en el sanitario de la planta baja.
Fecha:	Viernes 13 Diciembre 2024
Descripción:	El día de hoy, continúan las labores de pintura y albañilería en los sanitarios del primer piso y habitaciones. Por otra parte, se comunica hoy con la licenciada Iris, encargada de los dormitorios, y se le recomienda colocar un candado al que solo la empresa tenga acceso para evitar la entrada de personas ajenas a la construcción. Hoy se mudo a todas las habitantes del dormitorio al otro dormitorio del área de Matamoros. La licenciada se niega, mencionando que no colocaremos ningún candado ajeno, ya que deseja tener acceso cuando lo desee, se comunica todo lo anterior al arquitecto René Casilla, supervisor de la Trabajo por parte de la universidad, Se continúan las labores hasta las 7 de la tarde y el personal se retira, cerrando bien y dejando todo en orden.
Fecha:	Sábado 14 Diciembre 2024
Descripción:	Llega el personal 8 de la mañana para continuar labores en la remodelación del baño que se encuentra en el cuarto cero del primer piso al igual se continúan con los detalles del baño principal del primer piso
Fecha:	Domingo 15 Diciembre 2024
Descripción:	El día de hoy otra cuadrilla de albañiles para poder avanzar en los sanitarios del segundo piso y el día de hoy esa cuadrilla se encuentra demoliendo todos los sanitarios del segundo piso al igual.

ARQ RENE CASILLAS
SUPERVISOR DE Trabajo UAAAN

CLAUDIA VERÓNICA DURAN ARELLANO
CONTRATISTA

SOLUCIONES INTEGRALES

Blvd Juan Navarro 3181 Col Vista Hermosa
Saltillo Coahuila México
Tel. 844-174-7018 / 844-403-0088

BITÁCORA DE Trabajo				
Trabajo:	**TRABAJOS: MANTENIMIENTO EN EL INTERNADO HIDALGO PINTURA, BAÑOS, INSTALACIONES, CANCELERIA, LAVANDERÍA**			
CONTRATO:	106/24 AD MTTO	**No. De páginas**		
FECHA DE INICIO:	LUNES 9 DICIEMBRE 2024	003	de	008
FECHA DE TERMINACIÓN:	DOMINGO 05 DE ENERO 2025			

Fecha:	Lunes 16 Diciembre 2024
Descripción:	El día de hoy se comienza a preparar la habitación número 8 la cual ahora será habilitada como sanitarios Por otra parte la otra Cuadrilla de albañil es continua con el sanitario del primer piso que se ubica en el cuarto cero llega el arquitecto René Casillas a verificar que todo se encuentre en orden y a supervisar las Trabajos que se están realizando
Fecha:	Martes 17 Diciembre 2024
Descripción:	El día de hoy, llega el personal para continuar las labores que se están realizando en los baños del primer y segundo piso. Hoy se demolerán los baños del segundo piso, que serán convertidos en habitaciones. Esto incluye la construcción de muros divisores con vitromuro y vitropiso. También se realizarán las ranuras para las jaboneras en las regaderas, y se continúa con las demoliciones. Cabe mencionar que llega el arquitecto René Casillas a supervisar el trabajo y nos indica que en el cuarto número 8 del segundo piso, donde se harán baños y regaderas, existe un clóset que debe retirarse y almacenarse en un lugar asignado. Se le mostrarán los avances del Trabajo. Asimismo, se realizan modificaciones que incluyen una barra para lavamanos en ese mismo cuarto, donde se retirará el clóset, para aprovechar el espacio. Llega el plomero para realizar las interconexiones necesarias en los sanitarios.
Fecha:	Miércoles 18 Diciembre 2024
Descripción:	El día de hoy, se inician labores y los albañiles continúan retirando escombros. Al igual, se comienza con los empastes en las paredes donde se han realizado ampliaciones. Los cuartos absorben los antiguos baños para que queden más amplios, los cuales constan de dos áreas similares en la segunda planta. Por otra parte, llega un camión con material y, en el patio exterior, se continúa aperturando todas las grietas. Sin embargo, nos damos cuenta de que todo el empastado antiguo de la pared se está cayendo con mucha facilidad. Por lo tanto, se le hace mención al arquitecto René Casillas sobre esta observación, y él menciona que lo platicará con la jefa de Trabajos para ver qué solución se le puede dar.

ARQ RENE CASILLAS
SUPERVISOR DE Trabajo UAAAN

CLAUDIA VERÓNICA DURAN ARELLANO
CONTRATISTA

BITÁCORA DE Trabajo			
Trabajo:	TRABAJOS: MANTENIMIENTO EN EL INTERNADO HIDALGO PINTURA, BAÑOS, INSTALACIONES, CANCELERIA, LAVANDERÍA		
CONTRATO:	106/24 AD MTTO	No. De páginas	
FECHA DE INICIO:	LUNES 9 DICIEMBRE 2024	003 de	008
FECHA DE TERMINACIÓN:	DOMINGO 05 DE ENERO 2025		

Fecha:	Lunes 16 Diciembre 2024
Descripción:	El día de hoy se comienza a preparar la habitación número 8 la cual ahora será habilitada como sanitarios Por otra parte la otra Cuadrilla de albañil es continua con el sanitario del primer piso que se ubica en el cuarto cero llega el arquitecto Rene Casillas a verificar que todo se encuentre en orden y a supervisar los Trabajos que se están realizando
Fecha:	Martes 17 Diciembre 2024
Descripción:	El día de hoy, llega el personal para continuar las labores que se están realizando en los baños del primer y segundo piso. Hoy se demolerán los baños del segundo piso, que serán convertidos en habitaciones. Esto incluye la construcción de muros divisores con vitromuro y vitropiso. También se realizarán las reparaciones para las jaboneras en las regaderas, y se continúa con las demoliciones. Cabe mencionar que llega el arquitecto Rene Casillas a supervisar el trabajo y nos indica que en el cuarto número 8 del segundo piso, donde se harán baños y regaderas, existe un clóset que debe retirarse y almacenarse en un lugar asignado. Se le mostrarán los avances del Trabajo. Asimismo, se realizan modificaciones que incluyen una barra para lavamanos en ese mismo cuarto, donde se retirará el clóset; para aprovechar el espacio. Llega el plomero para realizar las interconexiones necesarias en los sanitarios.
Fecha:	Miércoles 18 Diciembre 2024
Descripción:	El día de hoy, se inician labores y los albañiles continuan retirando escombros. Al igual, se comienza con los empastes en las paredes donde se han realizado ampliaciones. Los cuartos absorben los antiguos baños para que queden mas amplios, los cuales constan de dos áreas similares en la segunda planta. Por otra parte, llega un camión con material y, en el patio exterior, se continua aperturando todas las grietas. Sin embargo, nos damos cuenta de que todo el empastado antiguo de la pared se está cayendo con mucha facilidad. Por lo tanto, se le hace mención al arquitecto René Casillas sobre esta observación, y él menciona que lo platicará con la jefa de Trabajos para ver que solución se le puede dar.

ARQ RENE CASILLAS
SUPERVISOR DE Trabajo UAAAN

CLAUDIA VERÓNICA DURÁN ASELLANO
CONTRATISTA

SOLUCIONES INTEGRALES
Blvd Juan Navarro 3181 Col Vista Hermosa
Saltillo Coahuila México
Tel. 844-174-7018 / 844-403-0088

BITÁCORA DE Trabajo				
Trabajo:	**TRABAJOS: MANTENIMIENTO EN EL INTERNADO HIDALGO PINTURA, BAÑOS, INSTALACIONES, CANCELERIA, LAVANDERÍA**			
CONTRATO:	106/24 AD MTTO	**No. De páginas**		
FECHA DE INICIO:	LUNES 9 DICIEMBRE 2024	004	de	008
FECHA DE TERMINACIÓN:	DOMINGO 05 DE ENERO 2025			

Fecha:	Jueves 19 Diciembre 2024
Descripción:	El día de hoy, se inician labores a las 8 de la mañana. El personal continúa haciendo demoliciones en las aperturas de acceso que se han estado realizando. Por otra parte, a las 9 de la mañana llega un camión con 2 m^3 de mixto y bultos de cemento, que se tenían programados, ya que hoy se realiza el vaciado del firme de concreto en la nueva área de baños del segundo piso. Por otra parte, se continúa con los refacciones de la parte exterior del patio y con la preparación de tubería hidráulica por parte del plomero para la alimentación de baños y regaderas. Llega el arquitecto René Casillas a verificar que todo se encuentra en orden. Por otra parte, ya que se finaliza el vaciado del firme de concreto, se continúa con la colocación de empates en los muros para poder recibir vitromuro. Por otra parte, otro personal de albañilería se encuentra cerrando los accesos que antes daban hacia los baños, ya que ahora esos sanitarios serán ampliaciones para cuartos de baño. Nos retiramos a las 7 de la tarde, dejando todo en orden y bien cerrado. Al igual, cabe mencionar que hace unos días se estableció comunicación con la licenciada Iris, encargada del departamento, para comunicarle que queríamos poner un candado por parte de la empresa para tener acceso solo nosotros. Ella se negó y pidió que no lo hiciéramos, ya que aún están entrando alumnas a recoger sus pertenencias; por ese motivo, no podemos cerrar.
Fecha:	Viernes 20 Diciembre 2024
Descripción:	Continúan con la colocación de empates fileteo de ventanas y es importante mencionar que a las 8:30 se recibe visita del arquitecto René Casillas y observa los trabajos que se han realizado hasta el momento los cuales son el firme los empastes entre otras cosas Y en cuestión de la cancelería de aluminio que irá en el sanitario donde anteriormente era cuarto nos pide que levantemos un muro que sirva como división en lugar de una mampara y retiremos la puerta que anteriormente se encontraba ahí ya que no irá colocada Por ese motivo nos pide que se levante un muro divisorio de aproximadamente un metro 10 de ancho por 2 m de alto Por otra parte también nos pide que consideremos dos ventanas de aluminio de 40 por 60 Ya que en esa misma área de baños no se podrá instalar una de las ventanas que se recuperaron debido a las medidas y que la pared donde va la ventana cuenta con un castillo de carga el cual impide colocar esa ventana que fue recuperada y nos pide que por favor consideremos dos ventanas de 40 por 60 para esa área así como también otra ventana más de aluminio la cual será instalada en donde anteriormente era sanitario del segundo piso y ahora es una extensión de cuarto ya que la que se encuentra actualmente están muy mal estado y no fue considerada en el catálogo la colocación de nuevos boilers y solamente reparar y dejar funcionales los que actualmente tienen como un ejemplo de lo que se pretende hacer para poder amortizar la cantidad con los cambios de trabajo que se nos han pedido

ARQ RENE CASILLAS
SUPERVISOR DE Trabajo UAAAN

CLAUDIA VERÓNICA DURAN ARELLANO
CONTRATISTA

BITÁCORA DE Trabajo

Trabajo:	TRABAJOS: MANTENIMIENTO EN EL INTERNADO HIDALGO PINTURA, BAÑOS, INSTALACIONES, CANCELERIA, LAVANDERÍA			
CONTRATO:	106/24 AD MTTO	No. De páginas		
FECHA DE INICIO:	LUNES 9 DICIEMBRE 2024	004	de	008
FECHA DE TERMINACIÓN:	DOMINGO 05 DE ENERO 2025			

Fecha:	Jueves 19 Diciembre 2024
Descripción:	El día de hoy, se inician labores a las 8 de la mañana. El personal continúa haciendo demoliciones en las aperturas de acceso que se han estado realizando. Por otra parte, a las 9 de la mañana llega un camión con 2 m³ de mixto y bultos de cemento, que se tenían programados, ya que hoy se realiza el vaciado del firme de concreto en la nueva área de baños del segundo piso. Por otra parte, se continúa con los refacciones de la parte exterior del patio y con la preparación de tubería hidráulica por parte del plomero para la alimentación de baños y regaderas. Llega el arquitecto René Casillas a verificar que todo se encuentra en orden. Por otra parte, ya que se finaliza el vaciado del firme de concreto, se continúa con la colocación de empates en los muros para poder recibir vitromuro. Por otra parte, otro personal de albañilería se encuentra cerrando los accesos que antes daban hacia los baños, ya que ahora esos sanitarios serán ampliaciones para cuartos de baño. Nos retiramos a las 7 de la tarde, dejando todo en orden y bien cerrado. Al igual, cabe mencionar que hace unos días se estableció comunicación con la licenciada Iris, encargada del departamento, para comunicarle que queríamos poner un candado por parte de la empresa para tener acceso solo nosotros. Ella se negó y pidió que no lo hiciéramos, ya que aún están entrando alumnas a recoger sus pertenencias; por ese motivo, no podemos cerrar.
Fecha:	Viernes 20 Diciembre 2024
Descripción:	Continúan con la colocación de empates filetéo de ventanas y es importante mencionar que a las 8:30 se recibe visita del arquitecto René Casillas y observa los trabajos que se han realizado hasta el momento los cuales son el firme los empastes entre otras cosas Y en cuestión de la cancelería de aluminio que irá en el sanitario donde anteriormente era cuarto nos pide que levantemos un muro que sirva como división en lugar de una mampara y retiremos la puerta que anteriormente se encontraba ahí ya que no irá colocada Por ese motivo nos pide que se levante un muro divisorio de aproximadamente un metro 10 de ancho por 2 m de alto Por otra parte también nos pide que consideremos dos ventanas de aluminio de 40 por 60 Ya que en esa misma área de baños no se podrá instalar una de las ventanas que se recuperaron debido a las medidas y que la pared donde va la ventana cuenta con un castillo de carga el cual impide colocar esa ventana que fue recuperada y nos pide que por favor consideremos dos ventanas de 40 por 60 para esa área así como también otra ventana más de aluminio la cual será instalada en donde anteriormente era sanitario del segundo piso y ahora es una extensión de cuarto ya que la que se encuentra actualmente están muy mal estado y no fue considerada en el catálogo la colocación de nuevos boilers y solamente reparar y dejar funcionales los que actualmente tienen como un ejemplo de lo que se pretende hacer para poder amortizar la cantidad con los cambios de trabajo que se nos han pedido

ARQ. RENE CASILLAS
SUPERVISOR DE Trabajo UAAAN

CLAUDIA VERÓNICA DURAN-ARELLANO
CONTRATISTA

SOLUCIONES INTEGRALES
Blvd Juan Navarro 3181 Col Vista Hermosa
Saltillo Coahuila México
Tel. 844-174-7018 / 844-403-0088

SOLUCIONES INTEGRALES
Todo lo hacemos bien, seguro y en armonia con el planeta...

BITÁCORA DE Trabajo				
Trabajo:	**TRABAJOS: MANTENIMIENTO EN EL INTERNADO HIDALGO PINTURA, BAÑOS, INSTALACIONES, CANCELERIA, LAVANDERÍA**			
CONTRATO:	106/24 AD MTTO	**No. De páginas**		
FECHA DE INICIO:	LUNES 9 DICIEMBRE 2024	005	de	008
FECHA DE TERMINACIÓN:	DOMINGO 05 DE ENERO 2025			

Fecha:	Sábado 21 Diciembre 2024
Descripción:	Se continúan las labores de plomería se trae una bomba sumergible para la cisterna a su vez también se trae un presostato automático regulable que será colocado la salida de la bomba y se realizan las conexiones necesarias para empezar las pruebas de agua por otra parte se toman fotografías del antes de la suciedad de los tinacos y se realiza la limpieza de los cuatro tinacos a profundidad se juntan fotografías de lo antes mencionado Por otra parte los albañiles continúan con el empastado de unas paredes para poder recibir el vitromuro claro antes colocándolo con pegazulejo cabe mencionar que el empastado no está dentro del presupuesto cotizado en el catálogo pero es un procedimiento que se tiene que hacer forzosamente por lo desalineado de las paredes se juntan fotografías de lo antes mencionado
Fecha:	Domingo 22 Diciembre 2024
Descripción:	Se continuaron los trabajos de plomería y albañilería, que consistieron en la colocación de empates en el cuarto donde anteriormente estaba el sanitario y que ahora será el nuevo área de baños y regaderas. Por otra parte, se hicieron las interconexiones necesarias para realizar las primeras pruebas con la bomba sumergible y el presostato. Ya conectados, nos retiramos alrededor de las 6 de la tarde, dejando todo en orden y bien cerrado para continuar mañana.
Fecha:	Lunes 23 Diciembre 2024
Descripción:	Llega material que consta de pega para azulejo y cemento. Hoy se continúa con los empastes y la preparación de la superficie donde se colocará litomuro en los baños. Por otra parte, el plomero continúa realizando las interconexiones para los sanitarios y regaderas de la segunda planta, mientras que los albañiles continúan con los empastes, aplicación de filetes y levantando el muro mencionado anteriormente por el arquitecto René Casillas para la nueva área de baños del segundo piso. Retiramos a las 6 de la tarde, dejando todo en orden y bien cerrado. El arquitecto René Casillas llega mañana a verificar que todo se encuentre en orden.
Fecha:	Martes 24 Diciembre 2024
Descripción:	El día de hoy llegan los albañiles a las 8 de la mañana para continuar con la colocación de empates, fileteado de ventanas y accesos. Hoy se comienza a aplicar pasta fina en algunos muros para darles el acabado necesario. También se comienza la colocación de vitromuro en la nueva área de baños del segundo piso. Hoy se trabaja solo hasta mediodía por motivos del día festivo; mañana 25 de diciembre no se trabajará.
Fecha:	Jueves 26 Diciembre 2025
Descripción:	El día de hoy, se hace la colocación de empates en uno de los sanitarios que se ampliaron. Se inicia con la colocación de pasta gruesa para, posteriormente, en el transcurso del día, colocar la pasta fina. Por otra parte, se continúa con la colocación de vitromuro y la realización de cortes para los manerales de las regaderas. Mientras tanto, otro personal vacía la nueva barra donde irán colocados los lavamanos. También se inicia con la remodelación de las puertas de los sanitarios. Ya que el catálogo indica que se cambien por unas nuevas, el arquitecto René Casillas sugirió que mejor se utilizara ese recurso para los acabados de albañilería realmente necesarios, y que a las puertas solamente se les diera una remodelación para disminuir el costo y poder aprovecharlo. Como mencioné anteriormente, alrededor de las 5 de la tarde llega el encargado de las cancelerías de

ARQ RENE CASILLAS
SUPERVISOR DE Trabajo UAAAN

CLAUDIA VERÓNICA DURAN ARELLANO
CONTRATISTA

	aluminio y comienza a instalar los canceles respectivos de los sanitarios del primer piso.

BITÁCORA DE Trabajo				
Trabajo:	**TRABAJOS: MANTENIMIENTO EN EL INTERNADO HIDALGO PINTURA, BAÑOS, INSTALACIONES, CANCELERIA, LAVANDERÍA**			
CONTRATO:	106/24 AD MTTO	**No. De páginas**		
FECHA DE INICIO:	LUNES 9 DICIEMBRE 2024	006	de	008
FECHA DE TERMINACIÓN:	DOMINGO 05 DE ENERO 2025			

Fecha:	Viernes 27 Diciembre 2024
Descripción:	El día de hoy, se continua con las labores necesarias: colocación de empastes y afinado de filetes en ventanas y accesos de los cuartos que anteriormente eran baños. Por otra parte, llegó el arquitecto René Casillas a verificar la Trabajo y constatar que todo se encuentra en orden. El arquitecto también indicó que se retire y tape una ventana que anteriormente se encontraba en un sanitario y que ya no será requerida. Por otra parte, se dio inicio a la colocación de vitromuro en la segunda área de sanitarios del segundo piso, donde se encuentran actualmente divisiones construidas a base de concreto. También se realizó el vaciado de la segunda barra de lavabos. Por otra parte, se continúa con la restauración de las puertas más dañadas, la cual consiste en lijado, resanado, colocación de pintura y chapa nueva.
Fecha:	Sábado 28 Diciembre 2024
Descripción:	El día de hoy, llega el personal a las 8 de la mañana para continuar las labores de colocación de pasta fina en los cuartos y sanitarios. Asimismo, llega un camión con material para continuar con las labores. Por otra parte, se continúa con la colocación de vitromuro y el forrado de la barra donde irán instalados los ovalines; también se compra más pintura y resanador para continuar con la restauración de las puertas. Igualmente, se inicia la colocación de pintura esmalte en color blanco en las ventanas del patio y en color negro en las que actualmente son negras, otro personal de albañilería comienza con la instalación de Vitropiso en unas de las que actualmente funcionarán como habitaciones
Fecha:	Domingo 29 Diciembre 2024
Descripción:	Se continúa con las labores anteriormente mencionadas las cuales son la colocación de vitromuro colocación de Vitropiso en boquillado de las áreas donde ya fue colocado vitromuro o Vitropiso colocación de empastes y de filetes en las esquinas Al igual cabe mencionar que llega personal para continuar con los empastes y colocación de pasta fina en el patio donde anteriormente se indicó por parte del arquitecto René Casillas que se demolieron las partes que estaban falsamente adheridas para posteriormente colocar empaste Por otra parte se resanan las paredes donde sea necesario y cabe mencionar que el día de hoy viene un camión para recoger todo el escombro y la basura acumulada durante estos días al igual también llega un pedido con material de construcción para continuar con las labores se continúa con la colocación de pintura esmalte en ventanas y protecciones respectivamente con el color que actualmente cuentan y con la restauración de las puertas

ARQ RENE CASILLAS
SUPERVISOR DE Trabajo UAAAN

CLAUDIA VERÓNICA DURAN ARELLANO
CONTRATISTA

SOLUCIONES INTEGRALES
Blvd Juan Navarro 3181 Col Vista Hermosa
Saltillo Coahuila México
Tel. 844-174-7018 / 844-403-0088

BITÁCORA DE Trabajo				
Trabajo:	**TRABAJOS: MANTENIMIENTO EN EL INTERNADO HIDALGO PINTURA, BAÑOS, INSTALACIONES, CANCELERIA, LAVANDERÍA**			
CONTRATO:	106/24 AD MTTO	**No. De páginas**		
FECHA DE INICIO:	LUNES 9 DICIEMBRE 2024	007	de	008
FECHA DE TERMINACIÓN:	DOMINGO 05 DE ENERO 2025			

Fecha:	Lunes 30 Diciembre 2024
Descripción:	Hoy, llega el personal a las 8 de la mañana para continuar con las labores de albañilería: colocación de vitromuro, boquilla y empastes. También se continúa con la restauración de puertas y la pintura de ventanas y protecciones en esmalte blanco y negro. Se ha molido el vitromuro existente en el área de lavandería y hoy se vacía un firme de concreto para nivelar la mayor parte del piso, según indicaciones del arquitecto René Casillas, supervisor de la Trabajo, Al igual se continúan con la apertura de ranuras y la instalación de tuboplus en las áreas de regaderas.
Fecha:	Martes 31 Diciembre 2024
Descripción:	Hoy, el personal llega a las 8 de la mañana y continúa con la colocación de piso y muro en las nuevas áreas sanitarias y de regaderas del segundo piso. También se continúa con los empastes del patio, siendo estos los últimos detalles de empastado. Por otra parte, se continúa con la colocación de vitromuro en el área de lavanderías, se vacía una barra de concreto para la nueva tarja del fregadero y se coloca zoclo donde falta. Cabe mencionar que también se continúa con la colocación de pintura esmalte en ventanas y protecciones. Hoy se trabaja hasta las 4 de la tarde por motivos de días festivos
Fecha:	Jueves 2 Enero 2025
Descripción:	Se continúan las labores de colocación de vitromuro y vitropiso en los baños del segundo piso y en la lavandería. Por otra parte, se continúa con la pintura de esmalte en ventanas, protecciones, puertas y marcos. Por otra parte, el plomero continúa con las interconexiones de la tubería hidráulica. Se menciona que la tubería colocada proviene del ramal principal de una pulgada y un cuarto; en las tuberías principales de las regaderas llega a una pulgada, disminuye a tres cuartos, y en los esqueletos y salidas de lavabos se continúa con tubería de media pulgada. Por otra parte, se menciona que el clóset retirado del área del baño se almacenó en el cuarto número tres (aparentemente, ya que este cuarto no tiene numeración en la puerta) completo con cajones y repisas. Se mostró al arquitecto René Casillas, supervisor de la Trabajo, para que valide las piezas retiradas y colocadas momentáneamente en este cuarto, ya que el arquitecto mencionó que los carpinteros de la universidad serán los encargados de volver a instalarlas, Al igual También el día de hoy se vacía la barra de concreto la cual está ubicada en la cocina donde irá instalada la tarja y también llegan los sanitarios y se comienzan a instalar.

ARQ RENE CASILLAS
SUPERVISOR DE Trabajo UAAAN

CLAUDIA VERÓNICA DURAN ARELLANO
CONTRATISTA

CONTRATO:	
FECHA DE INICIO:	
FECHA DE TERMINACIÓN:	

Fecha:	
Descripción:	
Fecha:	
Descripción:	
Fecha:	
Descripción:	

SOLUCIONES INTEGRALES
Blvd Juan Navarro 3181 Col Vista Hermosa
Saltillo Coahuila México
Tel. 844-174-7018 / 844-403-0088

BITÁCORA DE Trabajo				
Trabajo:	**TRABAJOS: MANTENIMIENTO EN EL INTERNADO HIDALGO PINTURA, BAÑOS, INSTALACIONES, CANCELERIA, LAVANDERÍA**			
CONTRATO:	106/24 AD MTTO	**No. De páginas**		
FECHA DE INICIO:	LUNES 9 DICIEMBRE 2024	008	de	008
FECHA DE TERMINACIÓN:	DOMINGO 05 DE ENERO 2025			

Fecha:	Viernes 3 Enero 2025
Descripción:	El día de hoy viernes 3 de diciembre se continúa con la colocación de vitromuro y Vitropiso en las áreas faltantes y también se comienza a instalar el zoclo cerámico mientras que por otra parte se continúan con los trabajos de plomería resana de puertas y colocación de pintura Se da por finalizada la instalación del piso del cuarto de lavandería al igual que el de la segunda área de regaderas del segundo piso. Una de la tarde llega el personal encargado de el material de aluminio para poder instalar todas las mamparas llega el arquitecto a verificar que todo se encuentra en orden. Se finaliza la colocación de todos los sanitarios.
Fecha:	Sábado 4 Enero 2025
Descripción:	El día de hoy llega el personal a las 8 de la mañana para finalizar con las labores de colocación de vitromuro y Vitropiso el plomero también finaliza con las conexiones de agua fría y caliente en la tarja de la cocina y las interconexiones de las regaderas tanto como hidráulico y sanitario El día de hoy los albañiles dieron por terminado su trabajo.
Fecha:	Domingo 5 Enero
Descripción:	El día de hoy se finalizan las limpiezas a detalle para entregar la Trabajo y se verifica que todo esté en orden corroborando que todo lo solicitado se haya realizado.

ARQ RENE CASILLAS
SUPERVISOR DE Trabajo UAAAN

CLAUDIA VERÓNICA DURAN ARELLANO
CONTRATISTA

Trabajo:	TRABAJOS: MANTENIMIENTO EN EL INTERNADO HIDALGO PINTURA, BAÑOS, INSTALACIONES, CANCELERIA, LAVANDERIA
CONTRATO:	106/24 AD MTTO
FECHA DE INICIO:	LUNES 9 DICIEMBRE 2024
FECHA DE TERMINACION:	DOMINGO 05 DE ENERO 2025

Fecha:	Viernes 3 Enero 2025
Descripción:	El dia de hoy viernes 3 de diciembre se continúa con la colocación de vitromuro y Vitropiso en las áreas faltantes y tambien se comienza a instalar el zoclo ceramico mientras que por otra parte se continúan con los trabajos de plomeria resana de puertas y colocación de pintura. Se da por finalizada la instalación del piso del cuarto de lavandería al igual que el de la segunda área de regaderas del segundo piso. Una de la tarde llega el personal encargado de el material de aluminio para poder instalar todas las mamparas llega el arquitecto a verificar que todo se encuentra en orden. Se finaliza la colocación de todos los sanitarios,
Fecha:	Sábado 4 Enero 2025
Descripción:	El dia de hoy llega el personal a las 8 de la mañana para finalizar con las labores de colocación de vitromuro y Vitropiso el plomero tambien finaliza con los conexiones de agua fria y caliente en la tarja de la cocina y las interconexiones de las regaderas tanto como hidráulico y sanitario El dia de hoy los albañiles dieron por terminado su trabajo.
Fecha:	Domingo 5 Enero.
Descripción:	El dia de hoy se finalizan las limpiezas a detalle para entregar la Trabajo y se verifica que todo esté en orden corroborando que todo lo solicitado se haya realizado.

SOLUCIONES INTEGRALES

Blvd Juan Navarro 3181 Col Vista Hermosa
Saltillo Coahuila México
Tel. 844-174-7018 / 844-403-0088

SOLUCIONES INTEGRALES
Todo lo hacemos bien, seguro y en armonia con el planeta...

ARQ RENE CASILLAS
SUPERVISOR DE Trabajo UAAAN

CLAUDIA VERÓNICA DURAN ARELLANO
CONTRATISTA

Blvd Juan Navarro 3181 Col Vista Hermosa
Saltillo Coahuila México
Tel. 844-174-7018 / 844-403-0088

SOLUCIONES INTEGRALES
Todo lo hacemos bien, seguro y en armonía con el planeta...

TRABAJOS: MANTENIMIENTO EN EL INTERNADO HIDALGO PINTURA, BAÑOS, INSTALACIONES, CANCELERIA, LAVANDERIA. contrato: 106/24 AD.MTTO

ADMIN

OTTO

LAVANDERIA 'courtesy: today'

ASSOCIATES 'CAMCELERIA'

INSTALACIONES 'CAMCELERIA'

BAÑOS'

EN EL

INTERIOR DE HIDALGO 'MAINTENANCE'

TRABAJOS: MANTENIMIENTO

Blvd Ixtapa Nbsyuno 3181 Col Vista Hermosa
Saltillo Coahuila México
Tel. 844-174-7018 \ 844-403-0088

ESTE REPORTE FOTOGRÁFICO AMPARA LOS TRABAJOS: MANTENIMIENTO EN EL INTERNADO HIDALGO PINTURA, BAÑOS, INSTALACIONES, CANCELERIA, LAVANDERIA.

LAMADEMA

INSTALACIONES, CANCELERIA

MANTENIMIENTO INDUSTRIAL, NAVAL

LOS TRABAJOS: MAMPARAS

ESTE PRESUPUESTO FOTOGRAFICO

ANTES

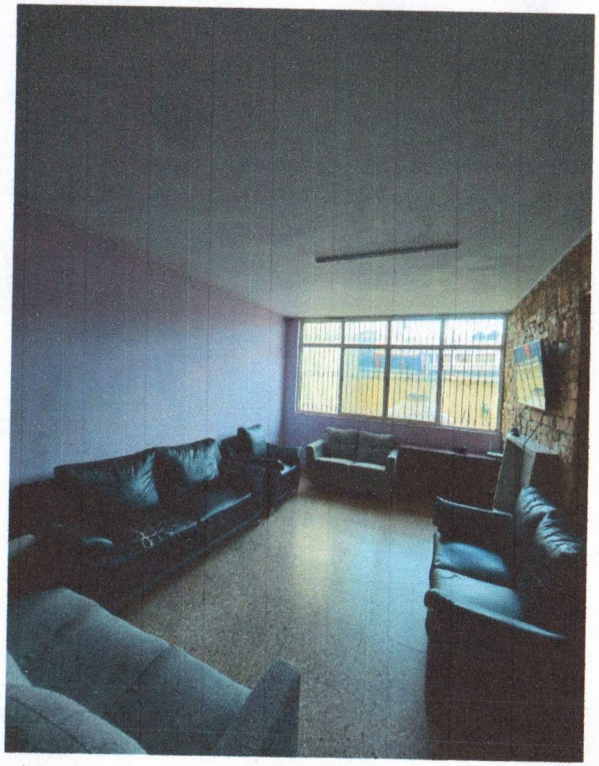

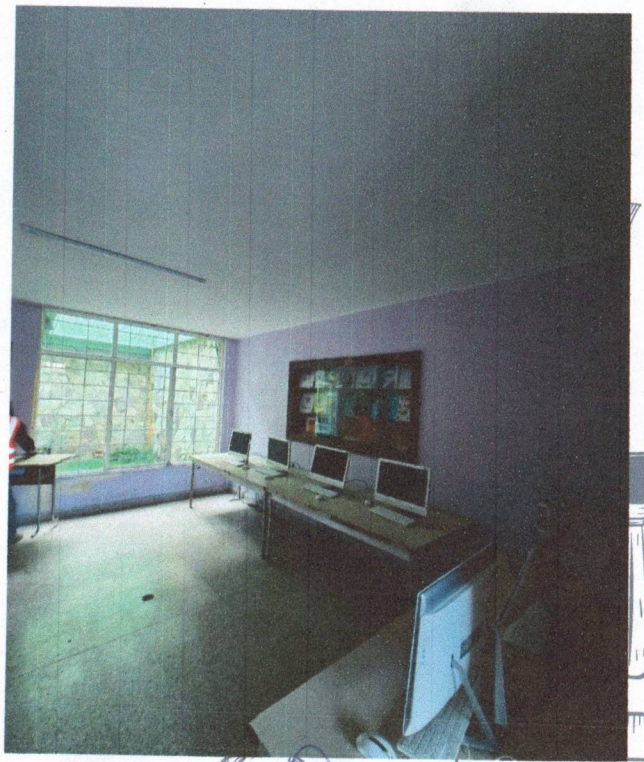

ANTES

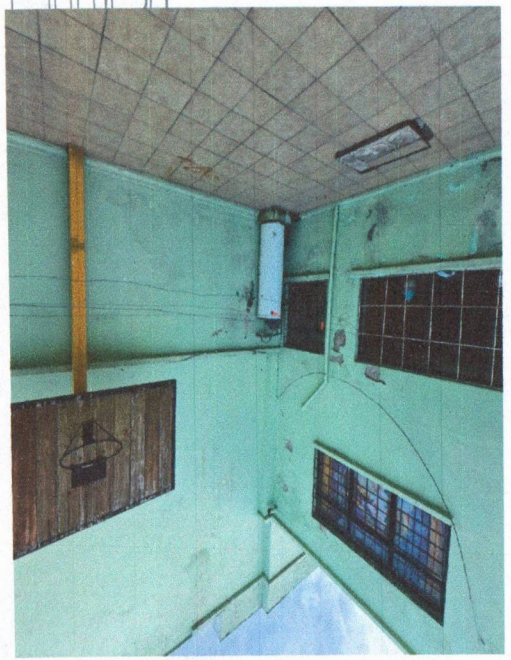

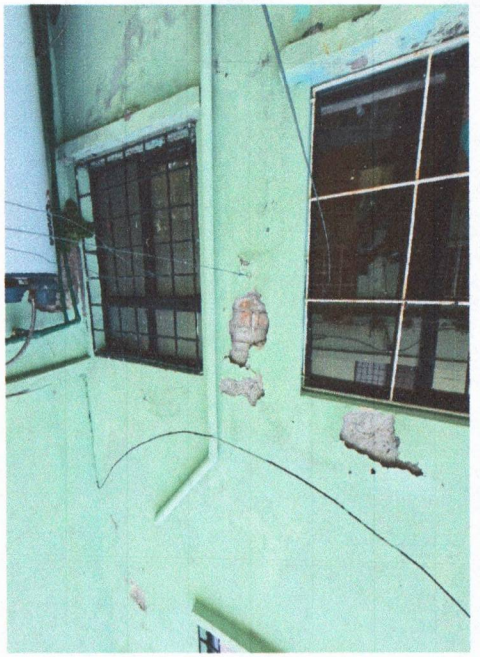

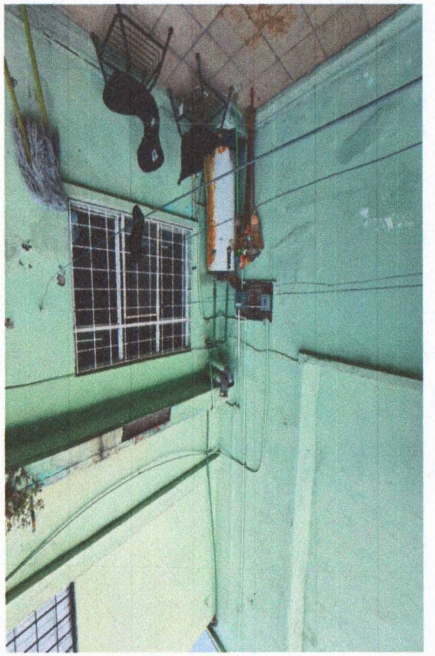

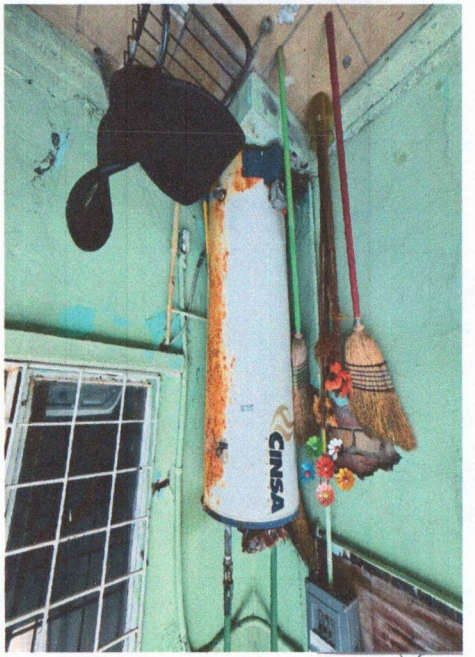
CINSA

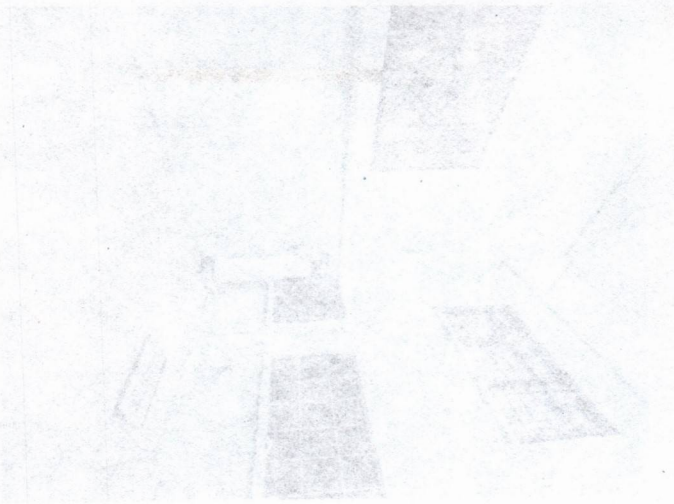

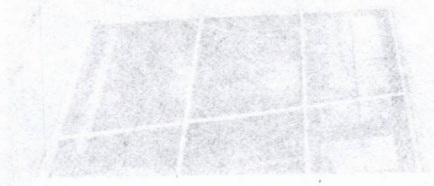

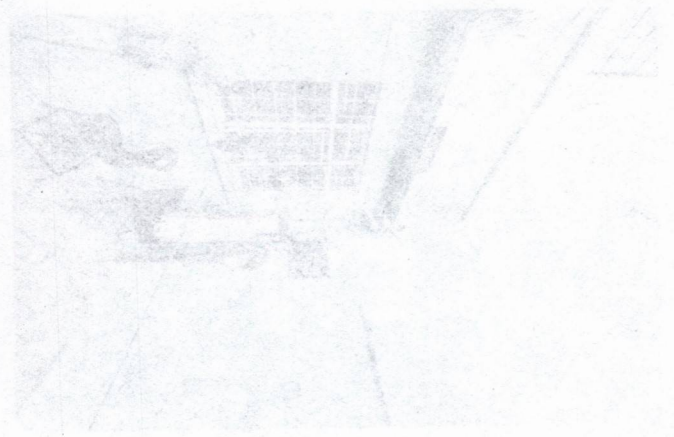

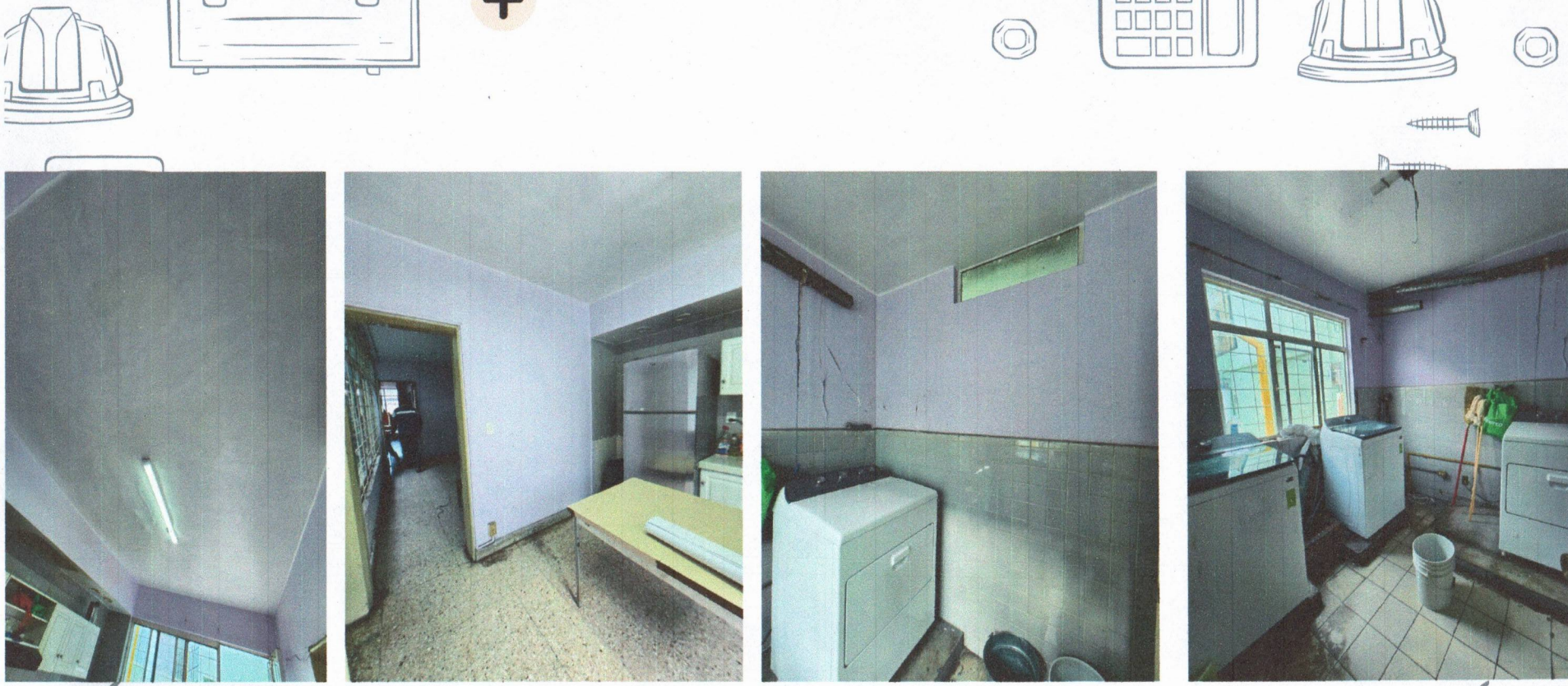

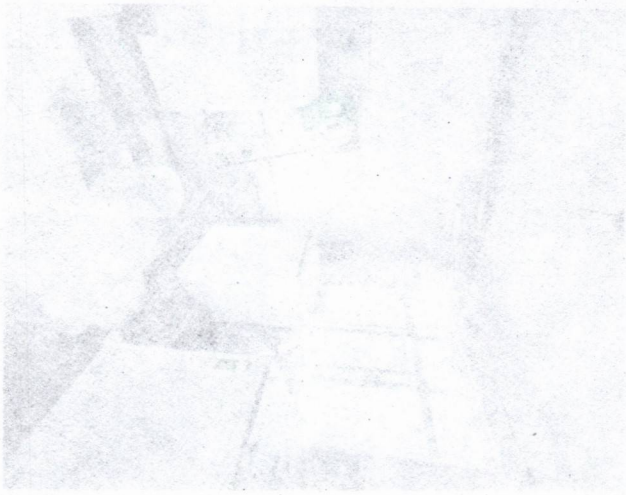

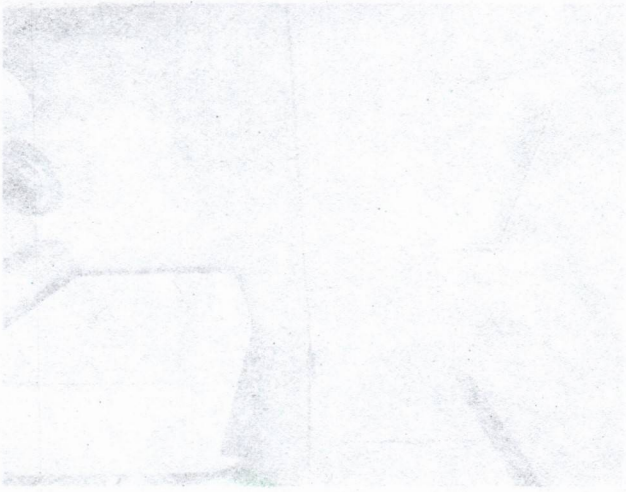

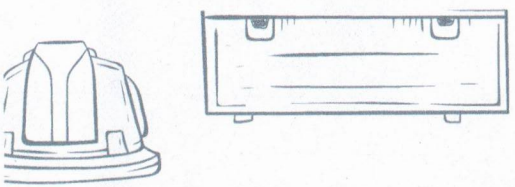

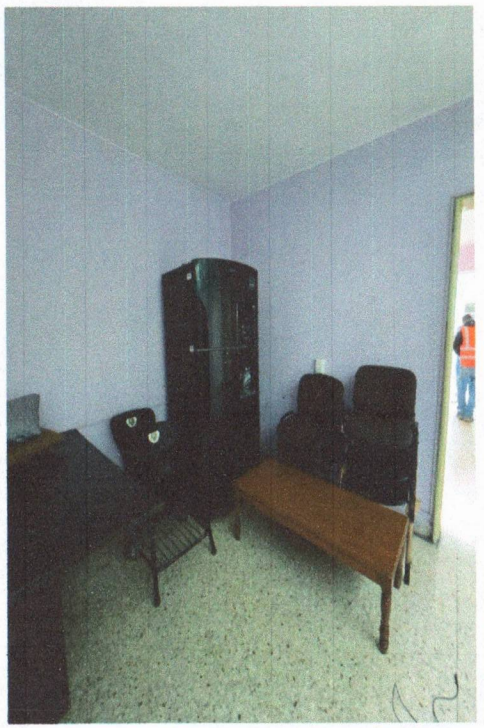

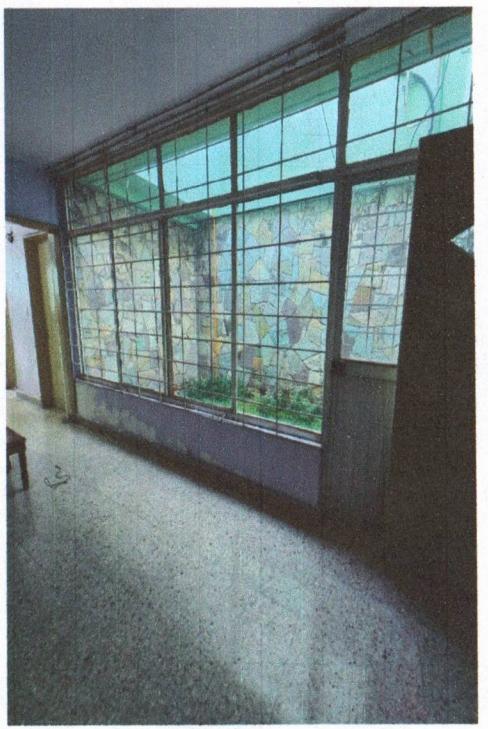

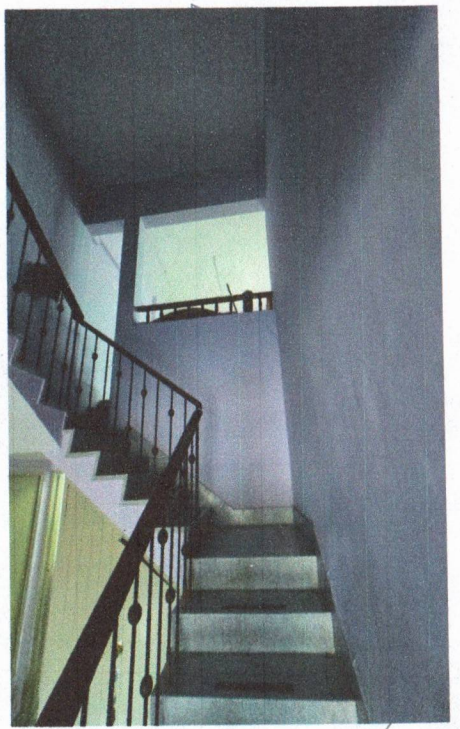

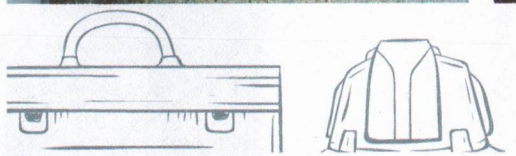

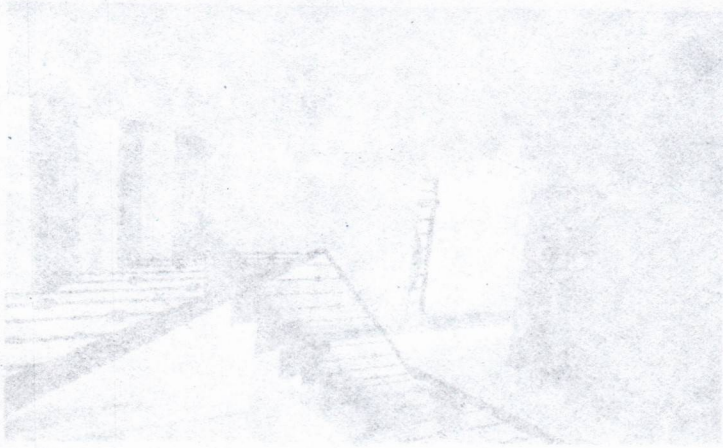

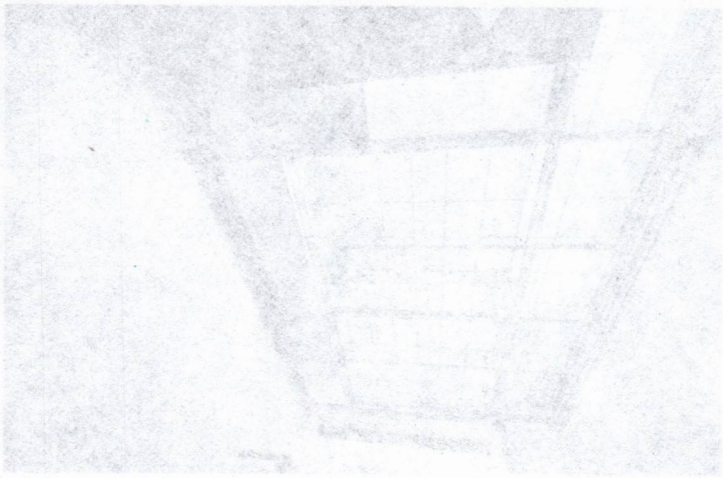

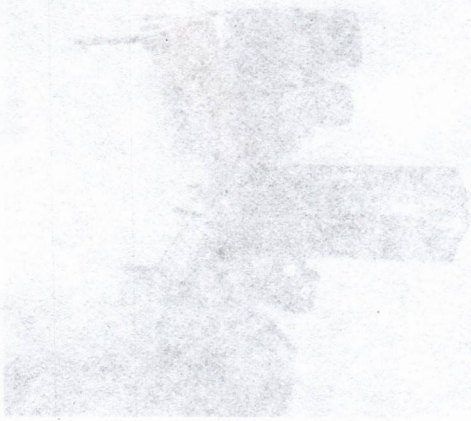

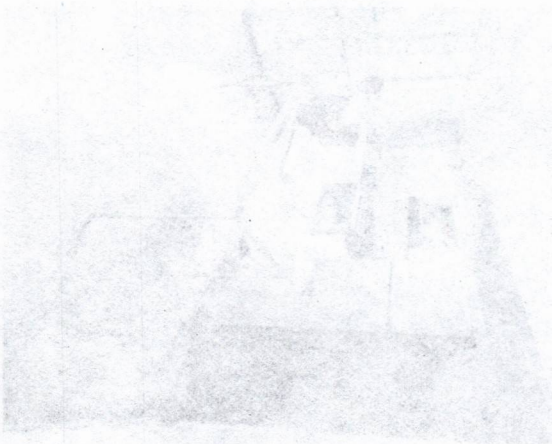

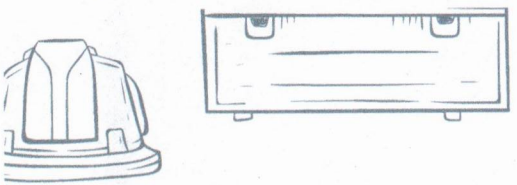

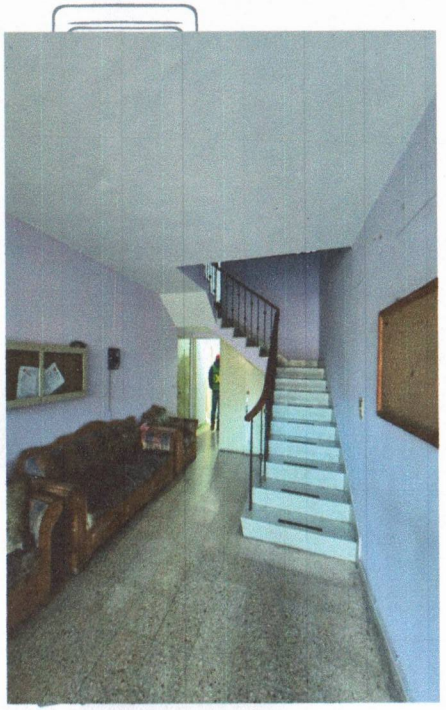

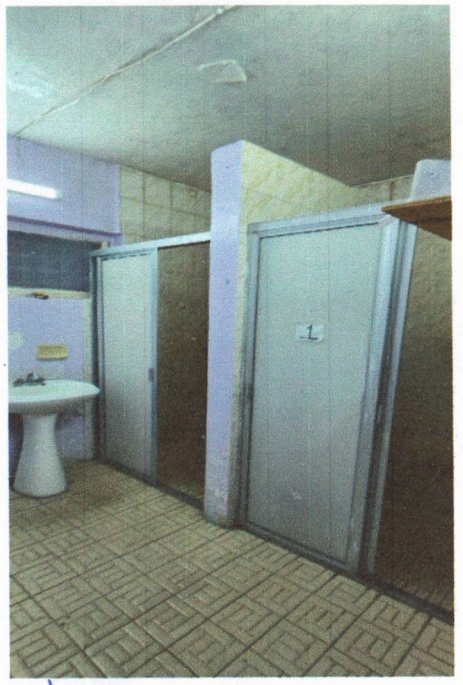

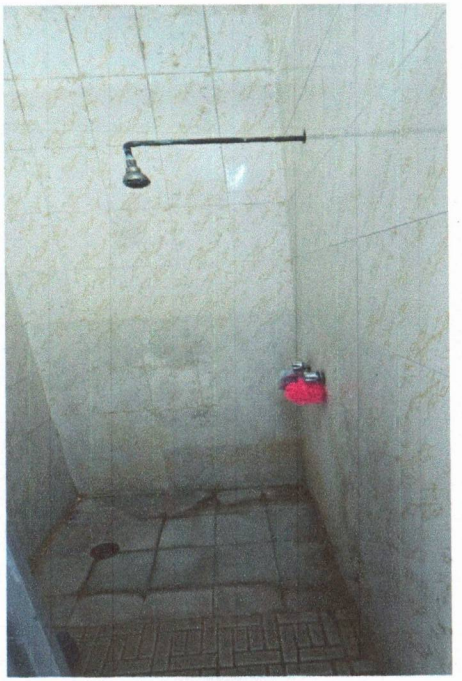

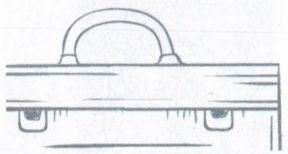

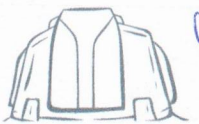

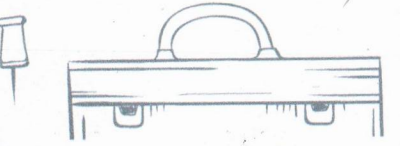

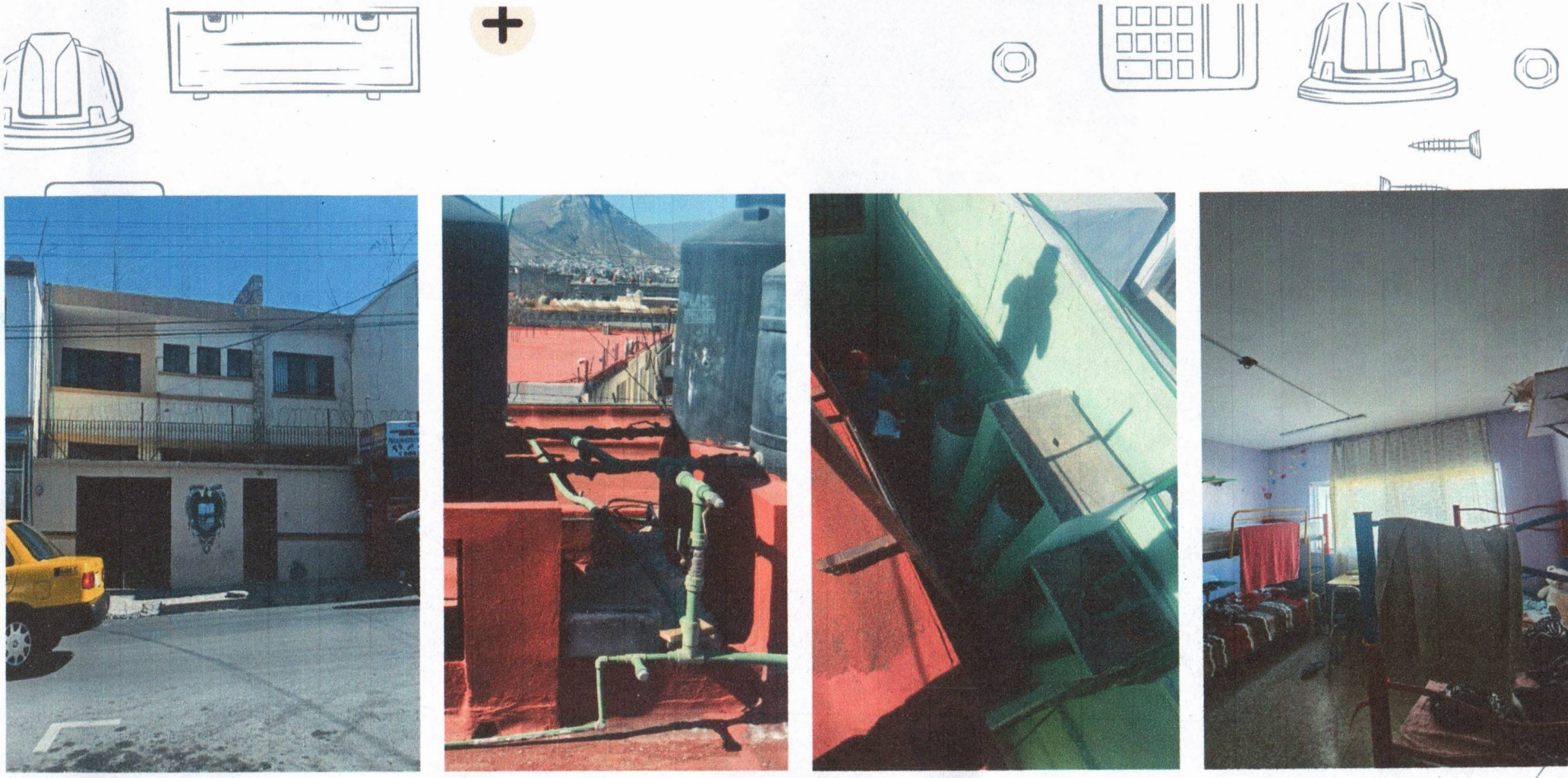

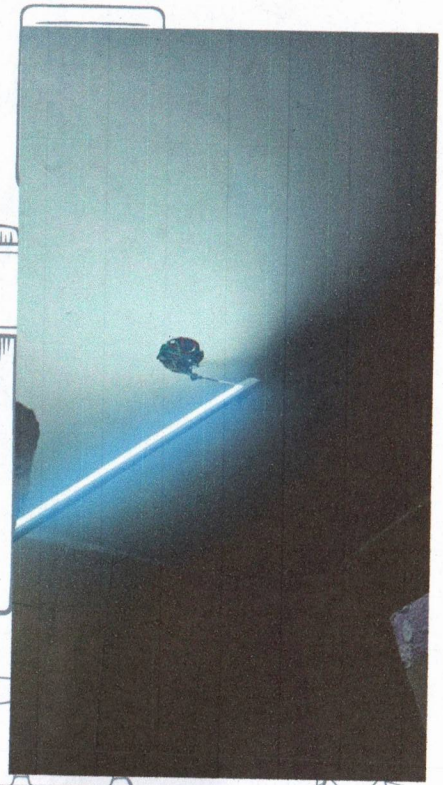

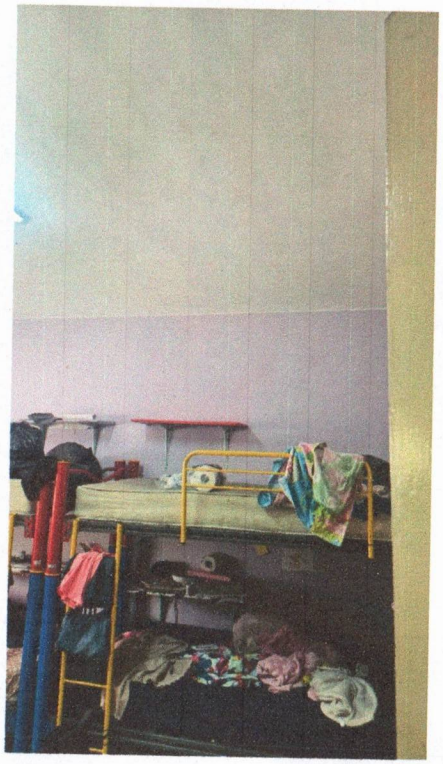

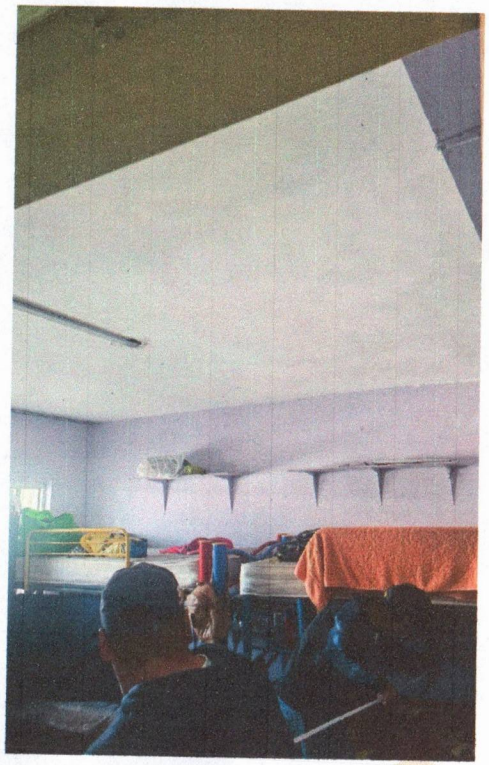

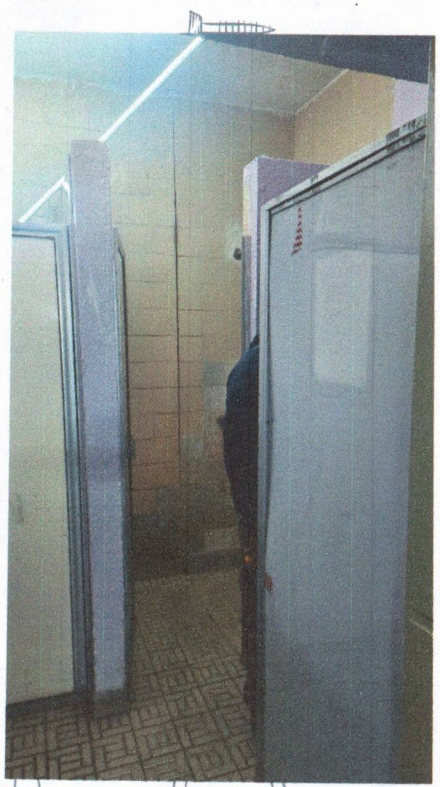

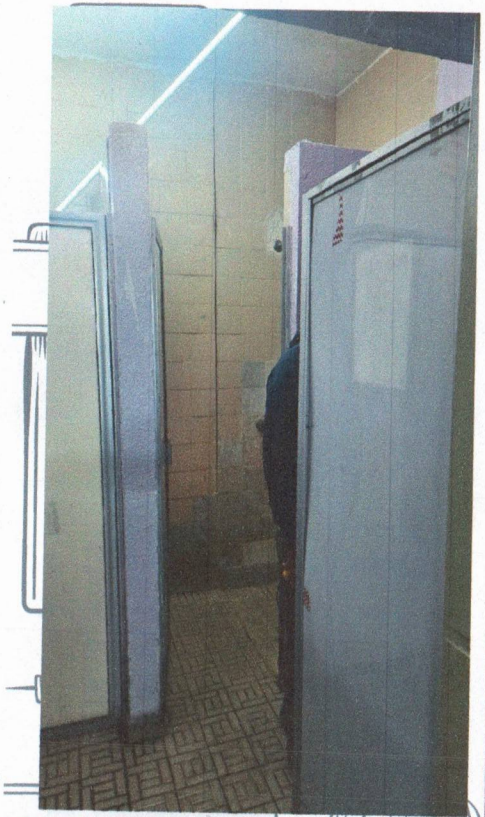

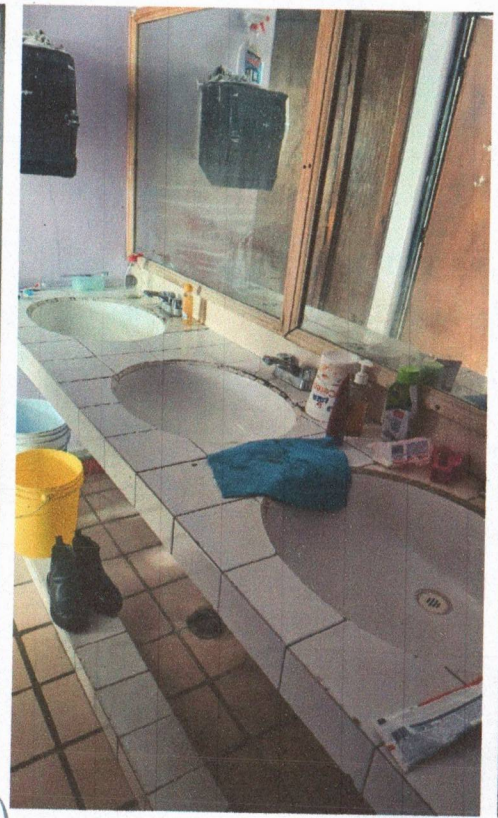

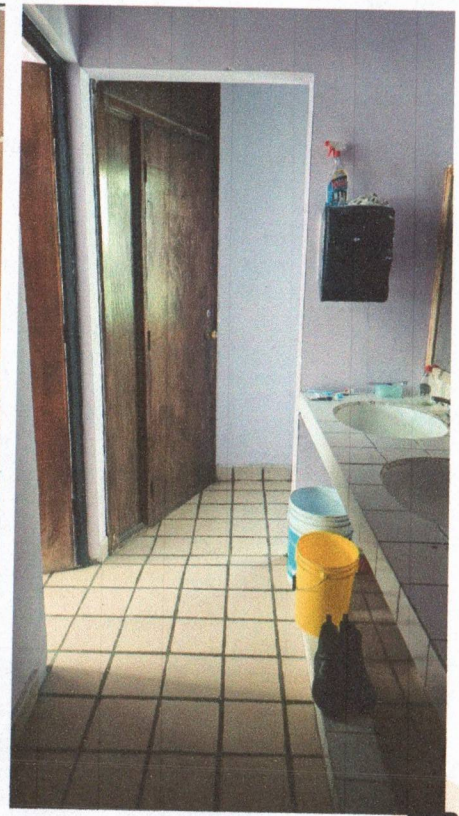

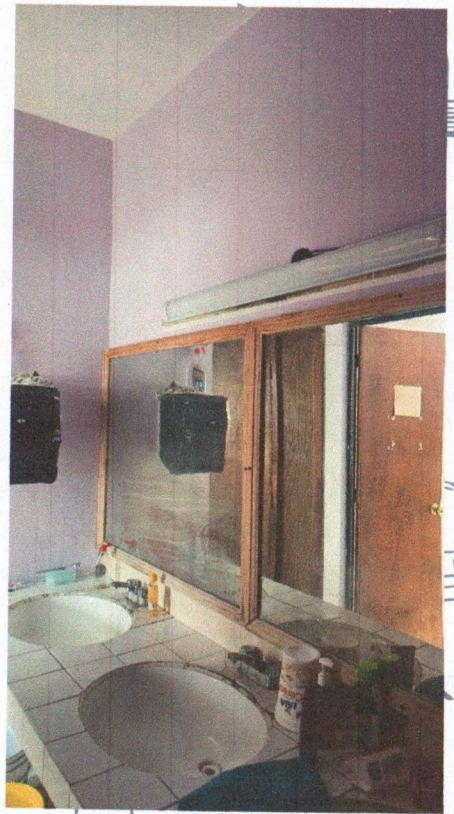

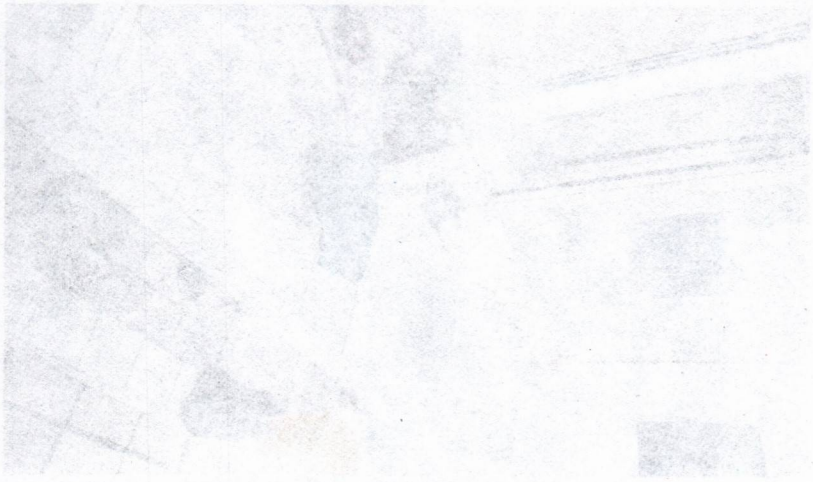

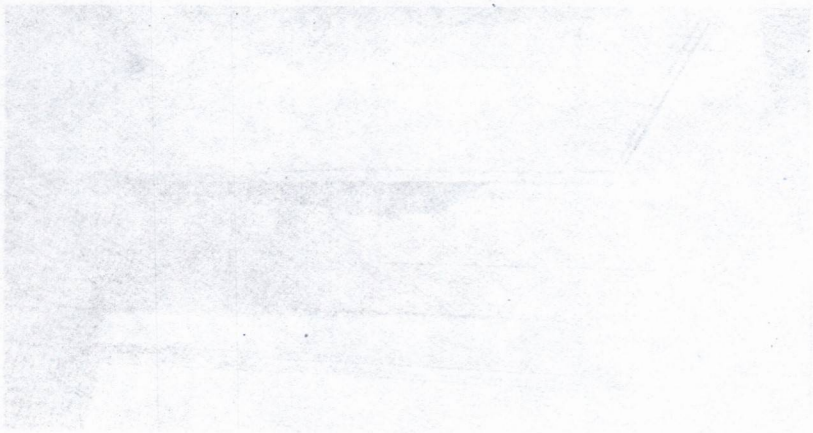

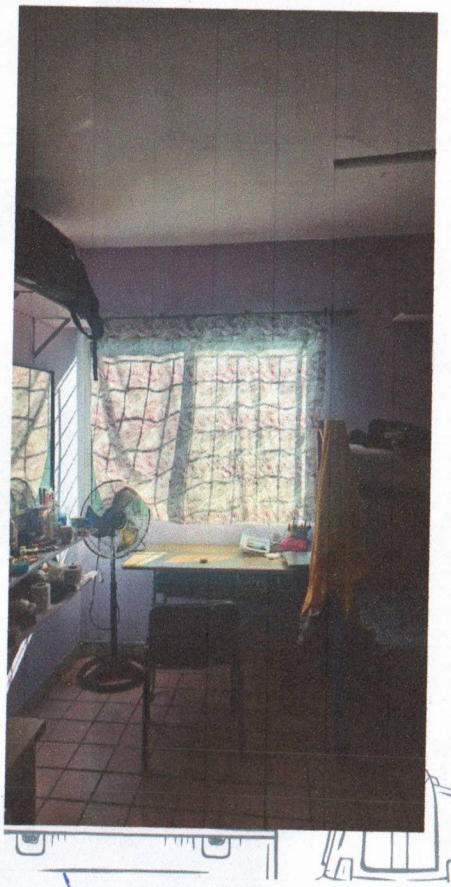

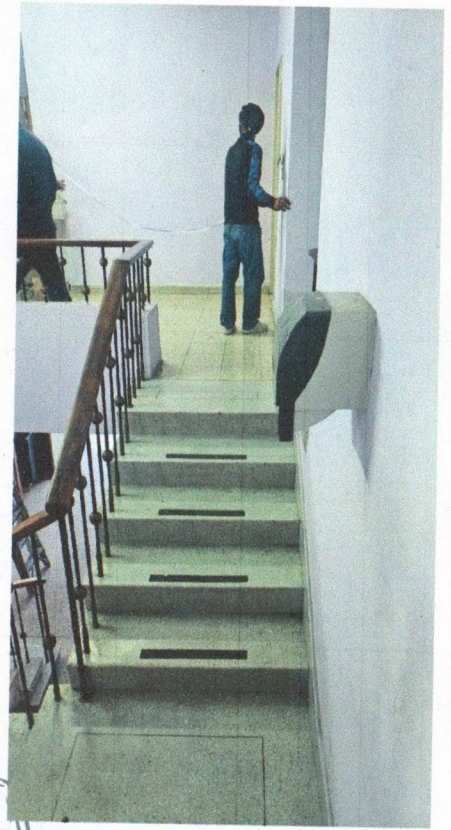

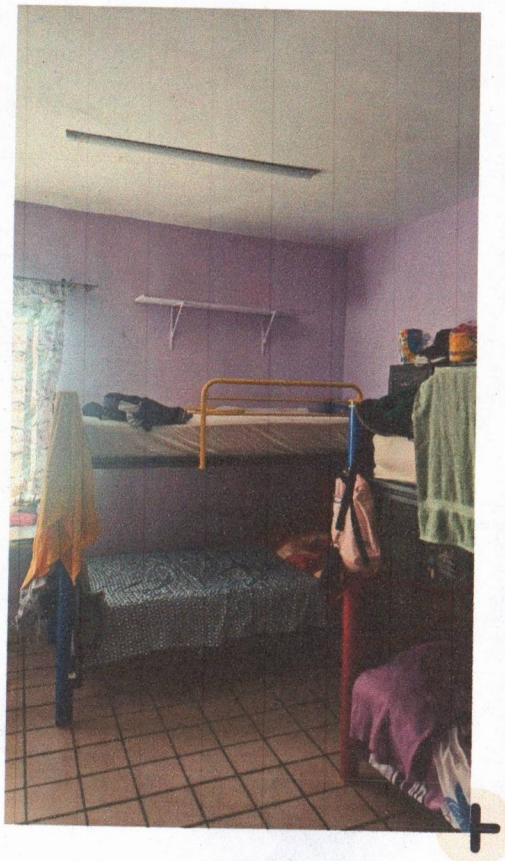

Pin your
bottles

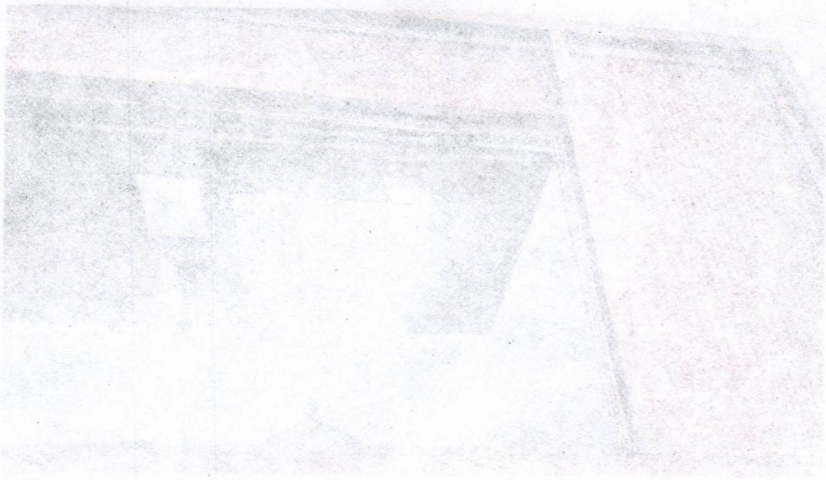

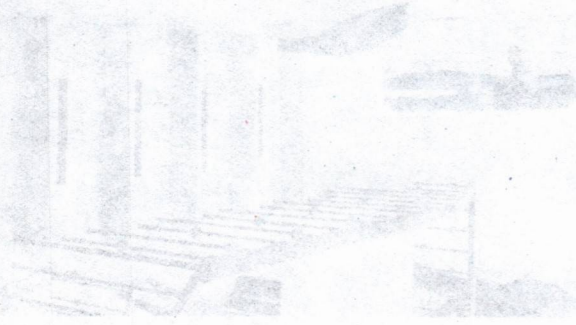

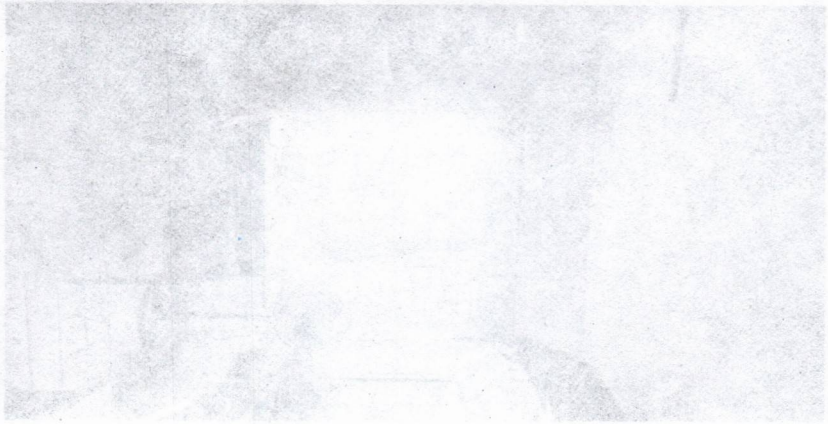

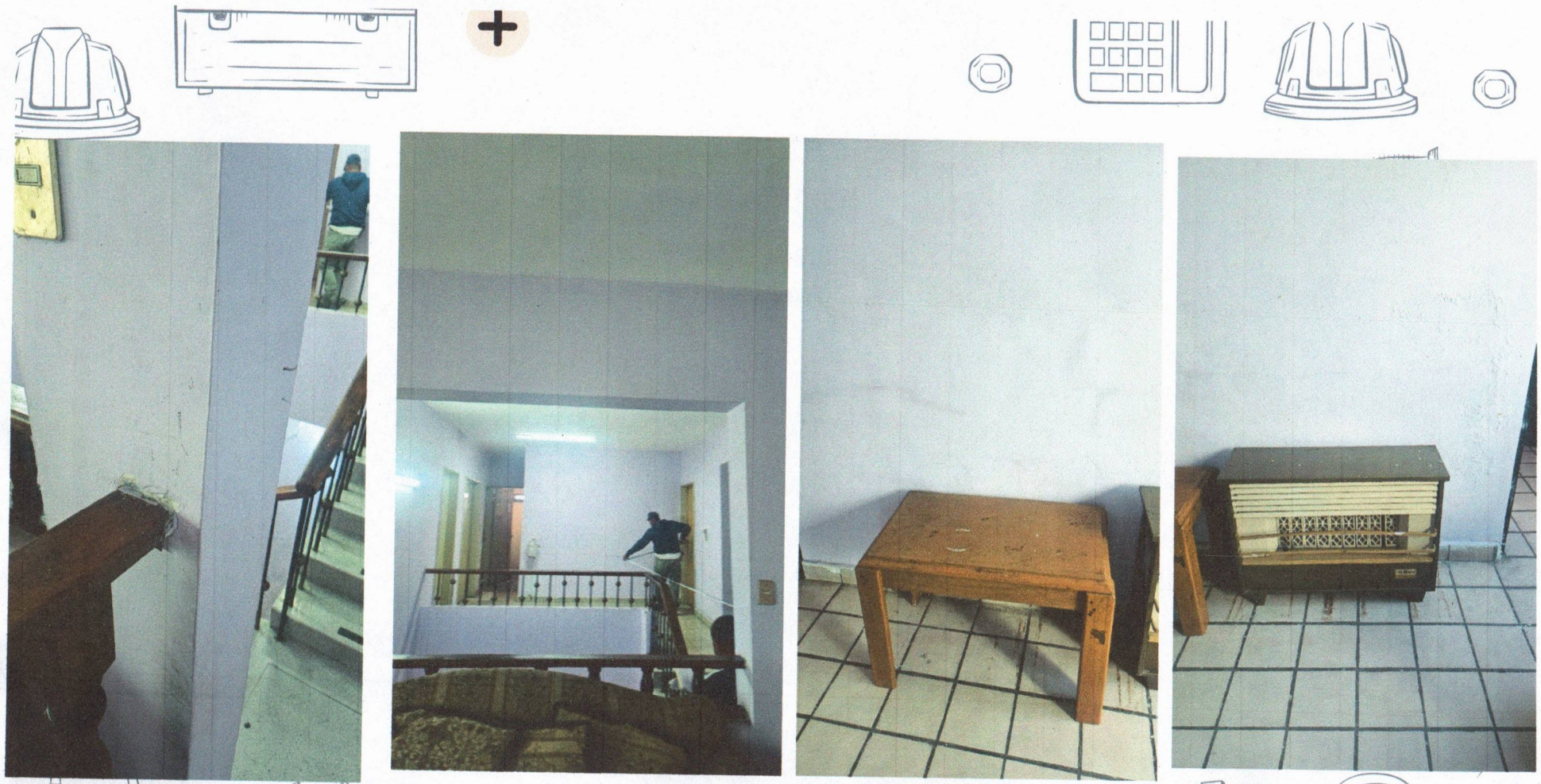

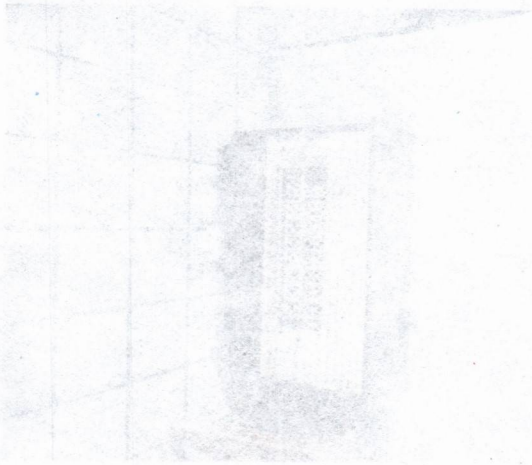

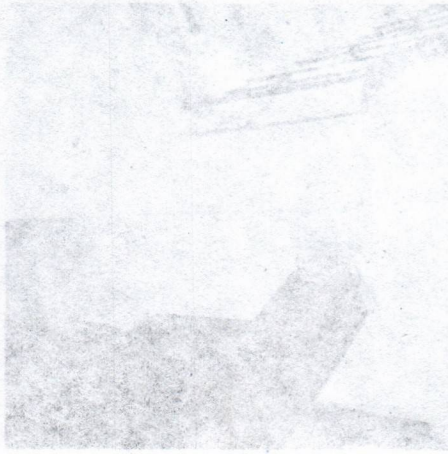

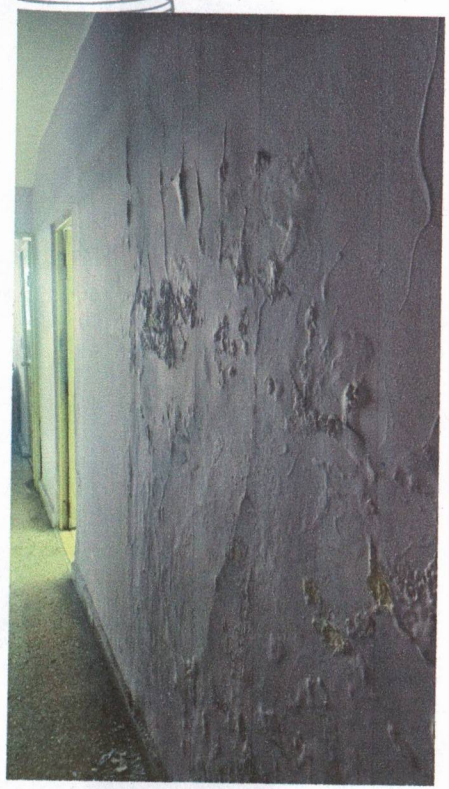

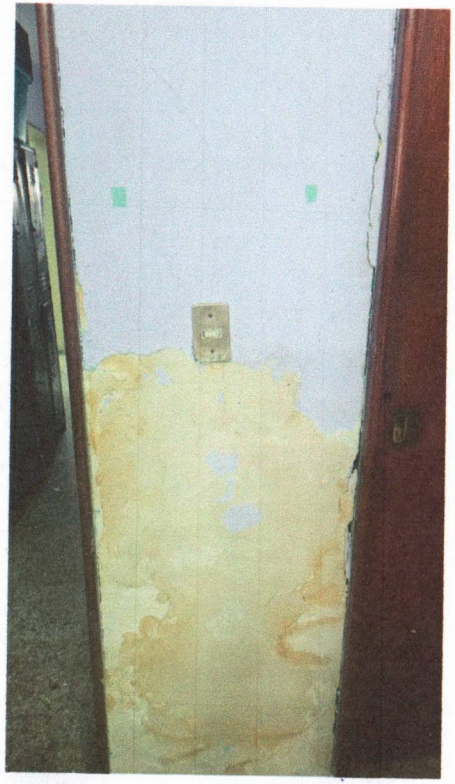

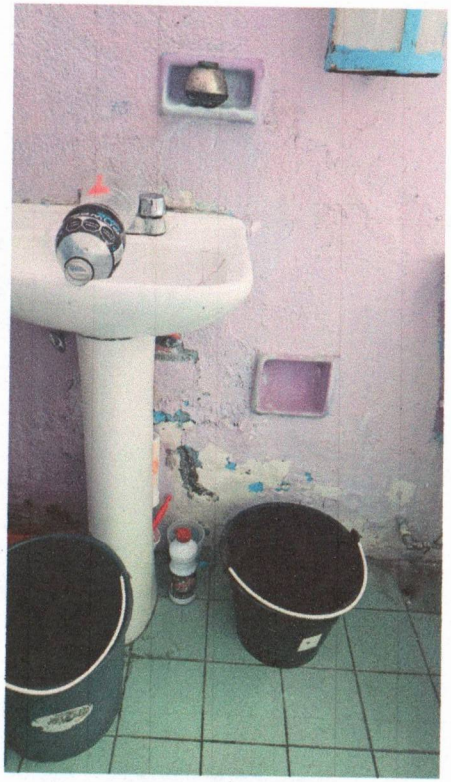

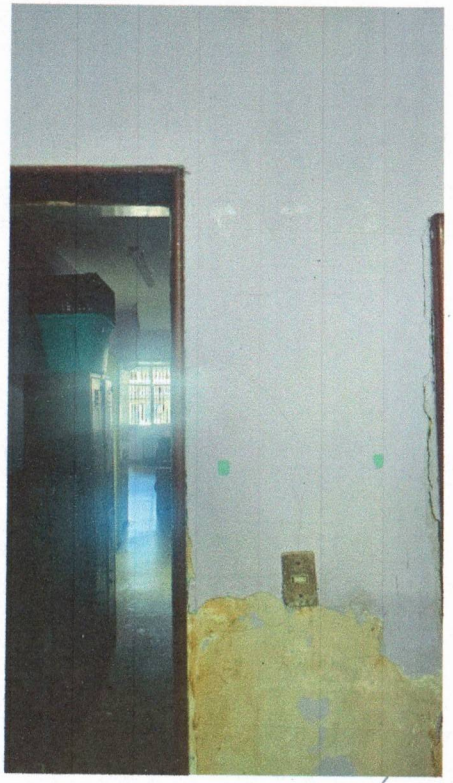

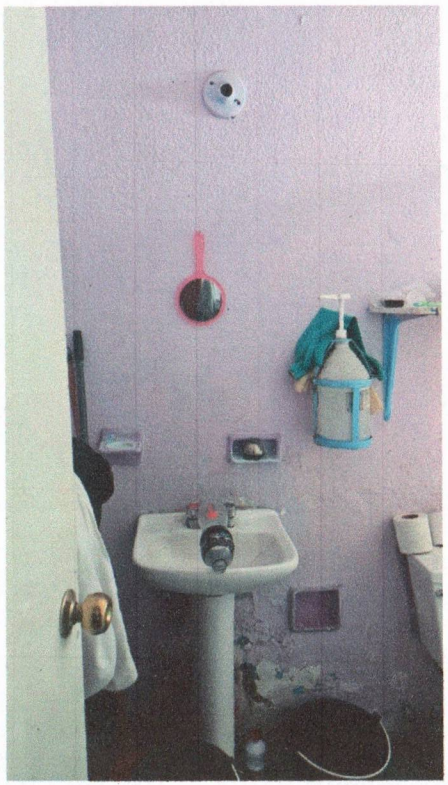

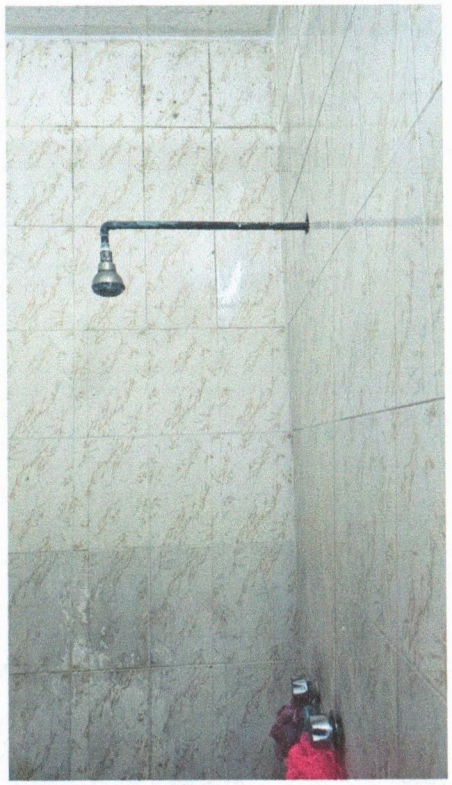

1

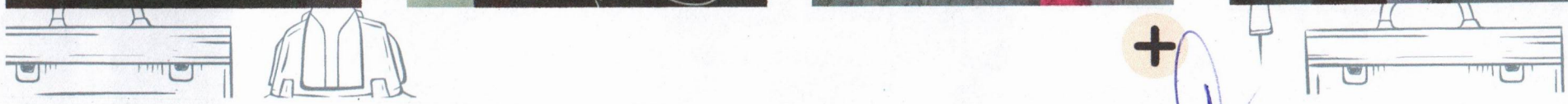

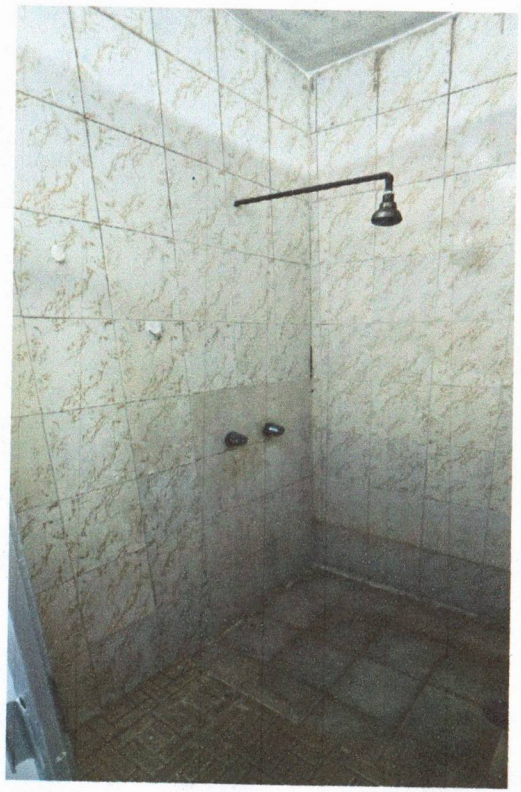

DURANTE

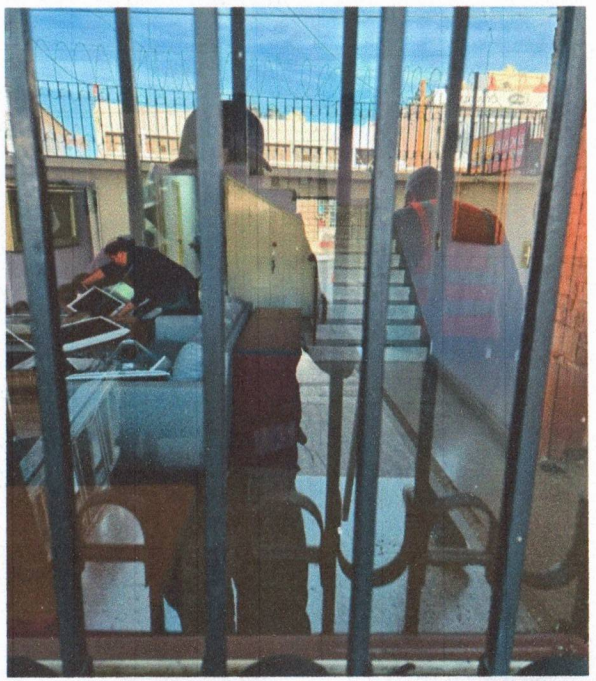

DURANTE

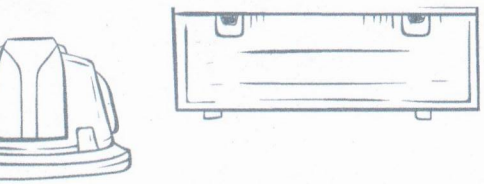

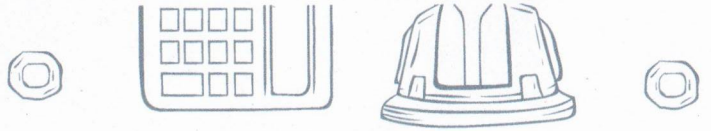

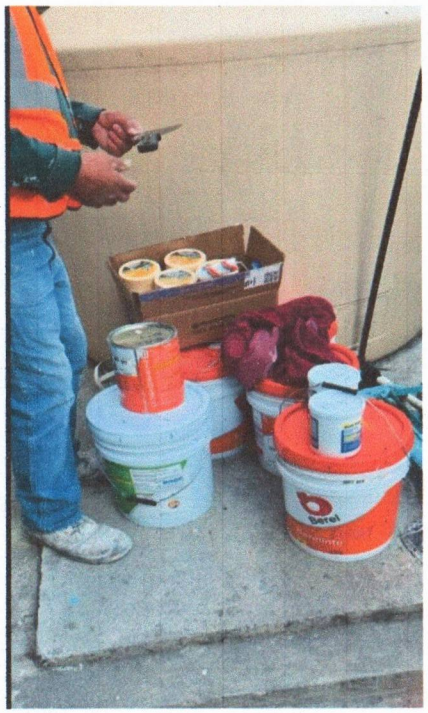

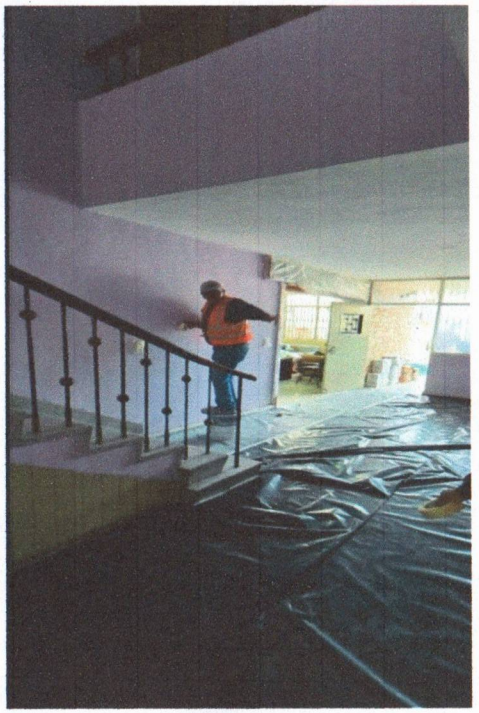

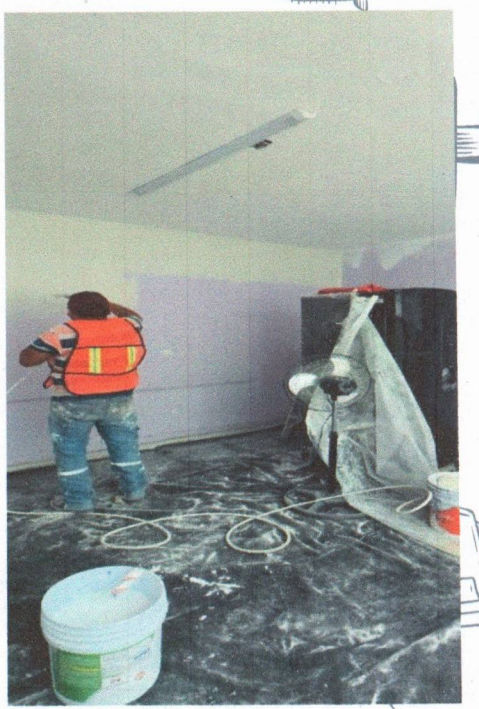

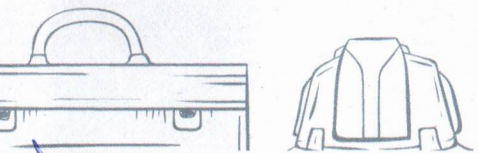

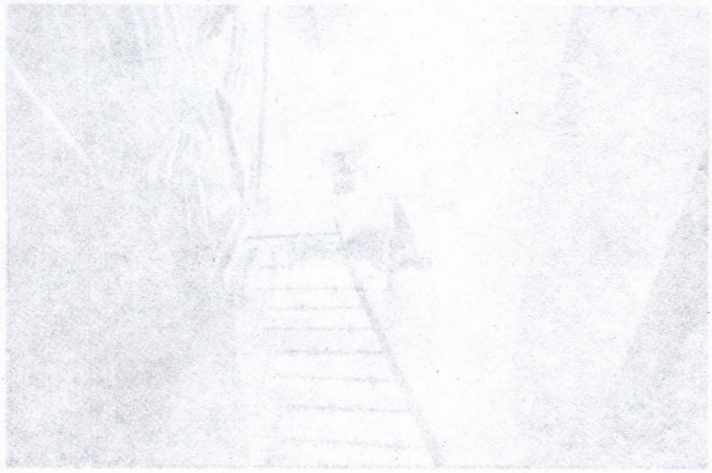

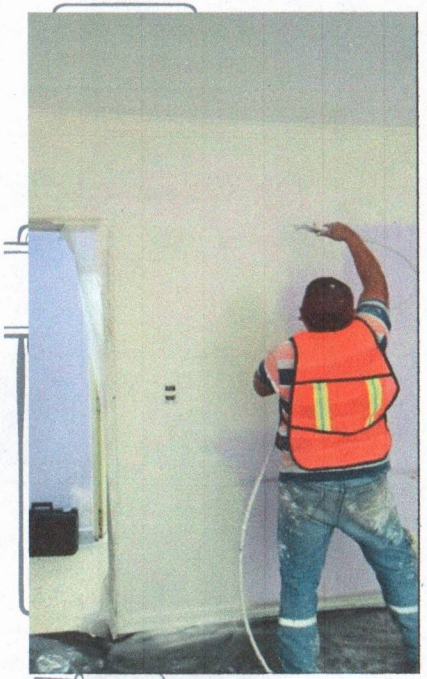

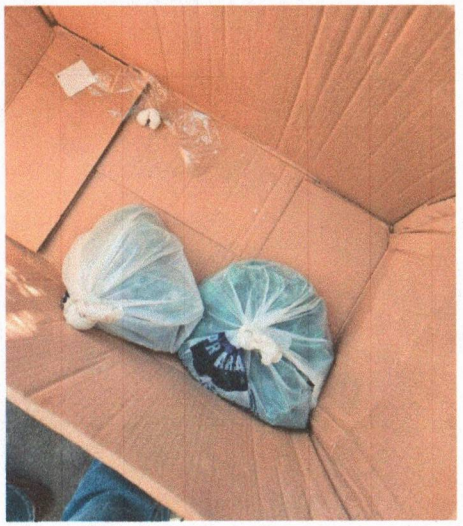

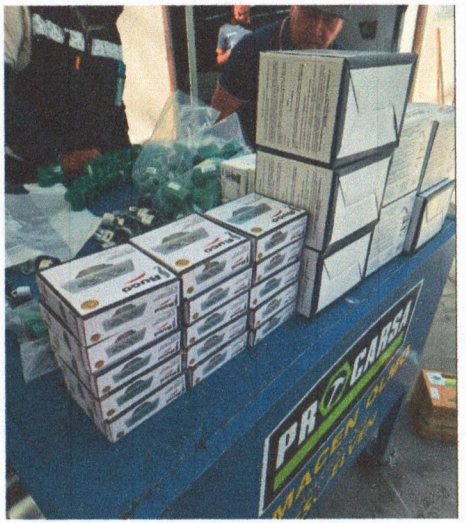

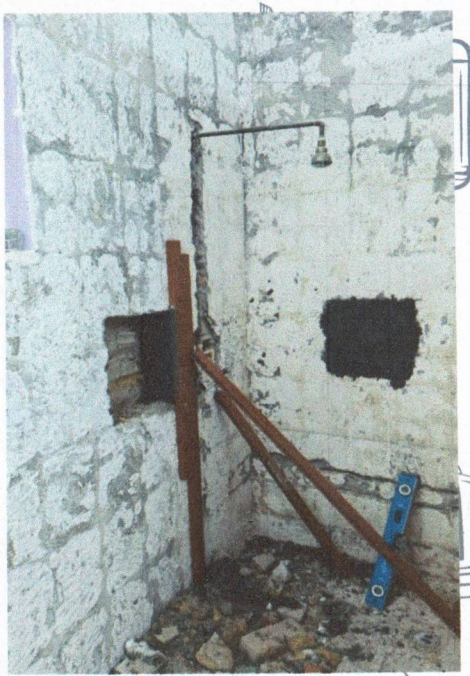

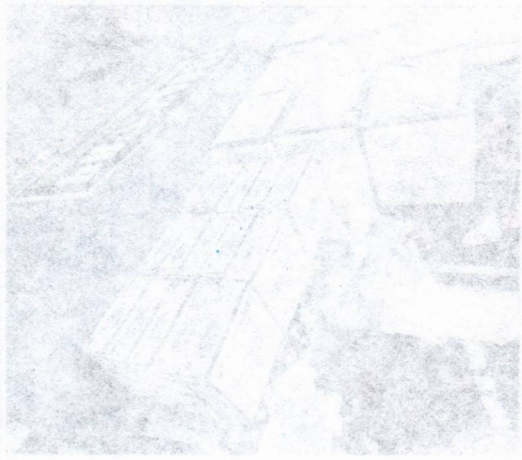

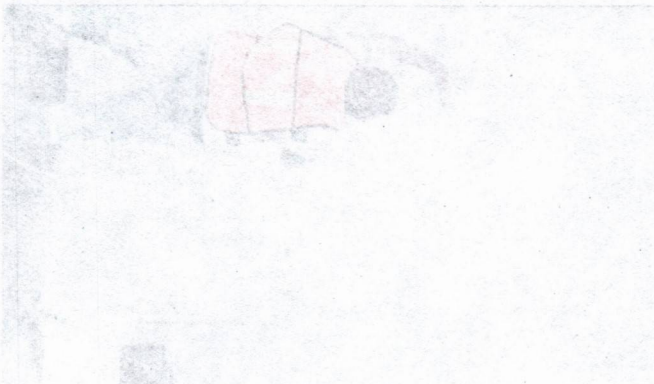

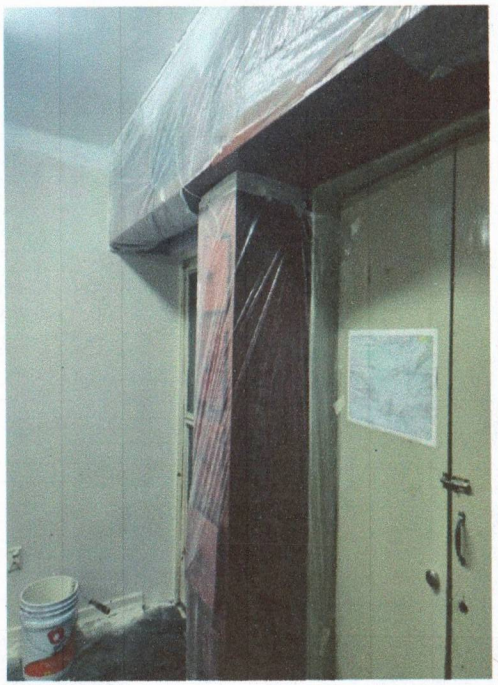

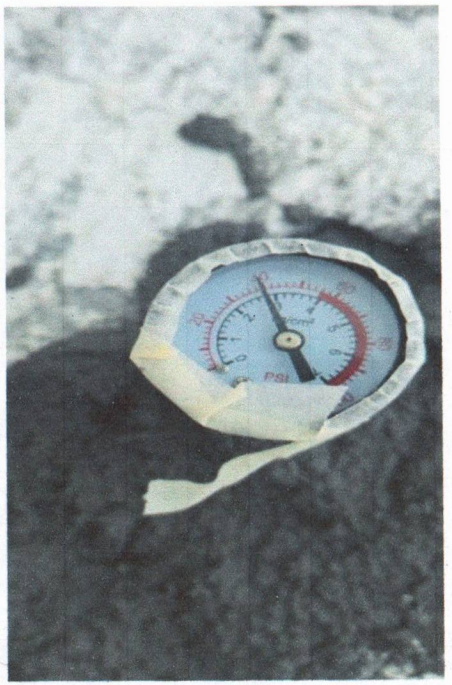

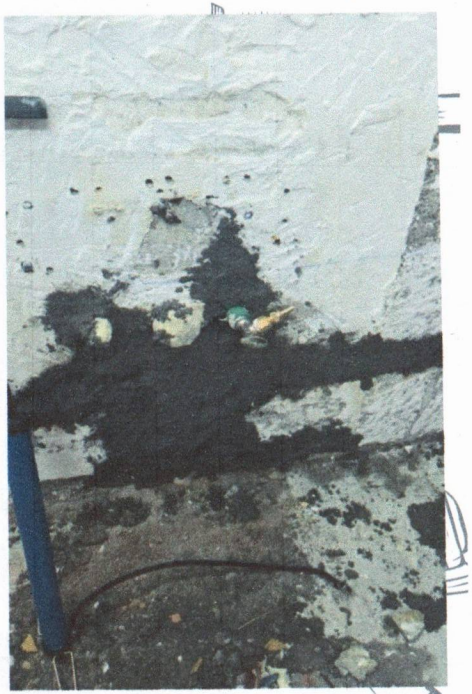

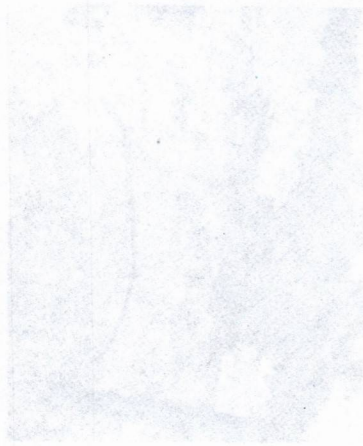

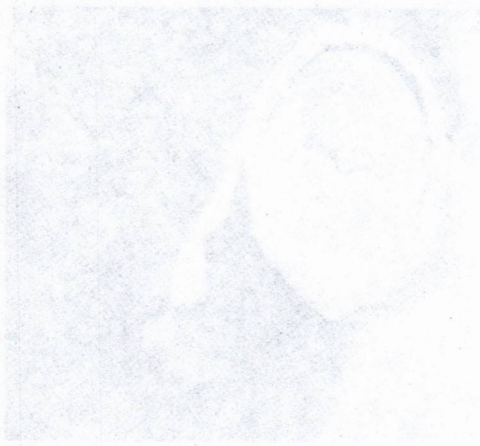

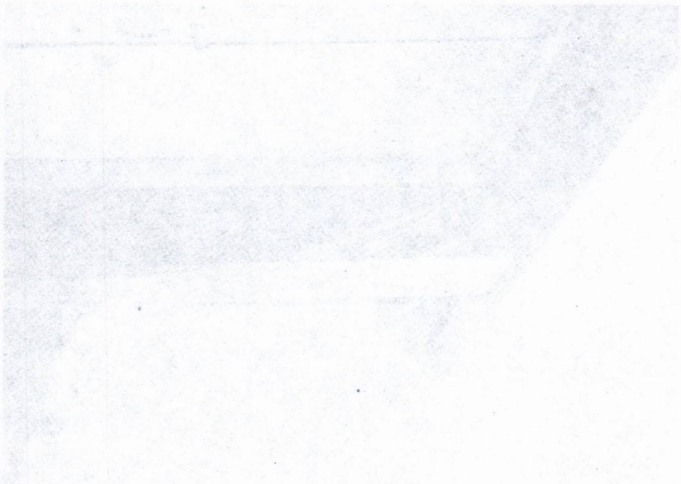

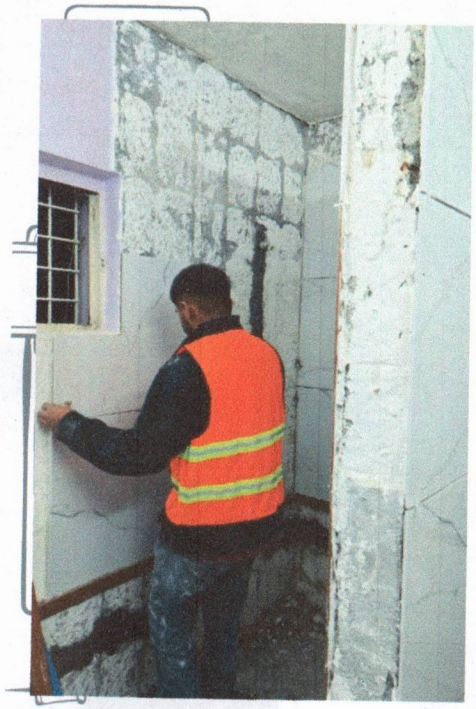

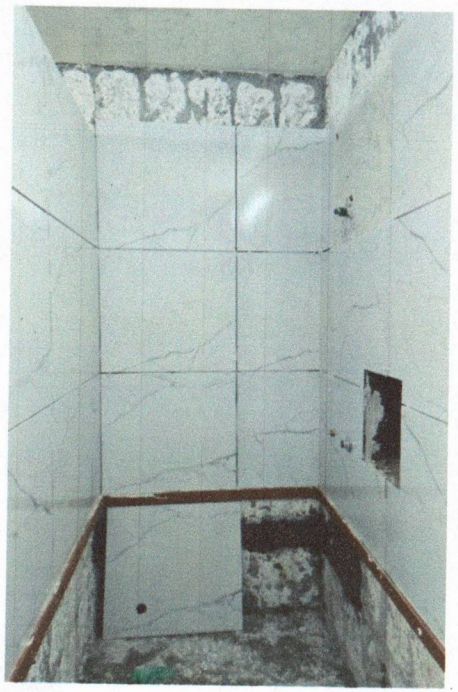

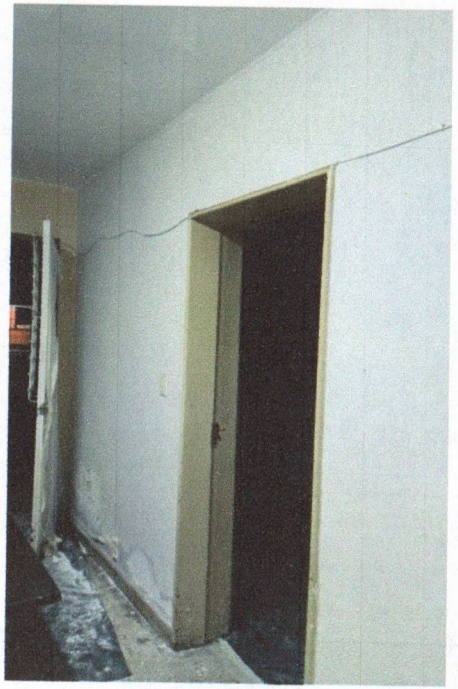

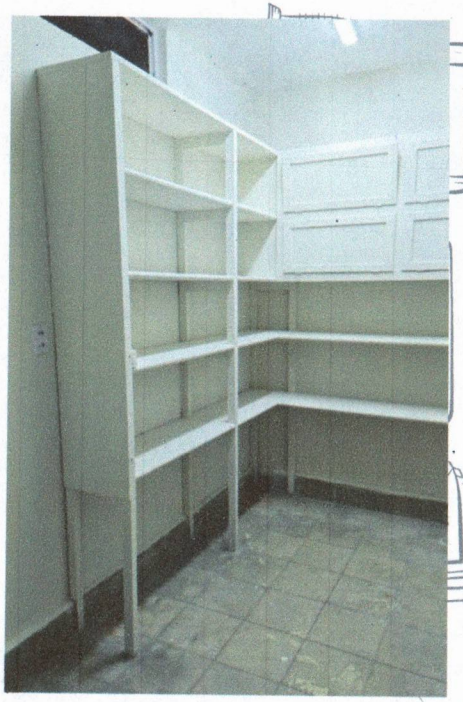

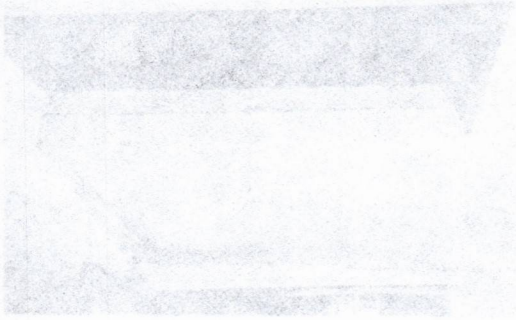

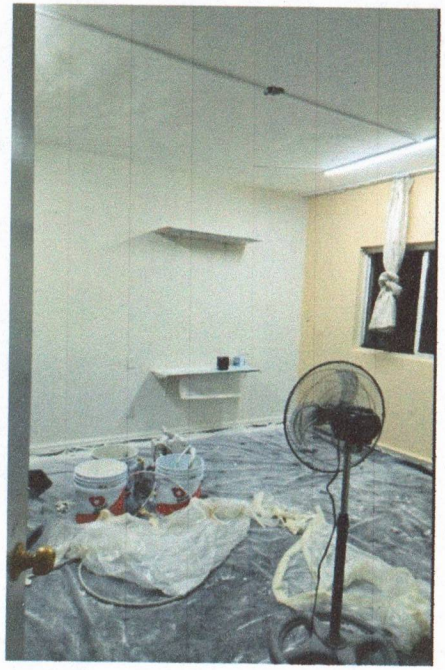

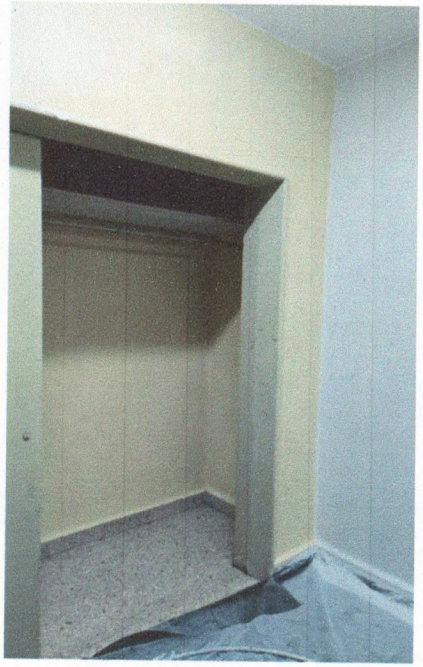

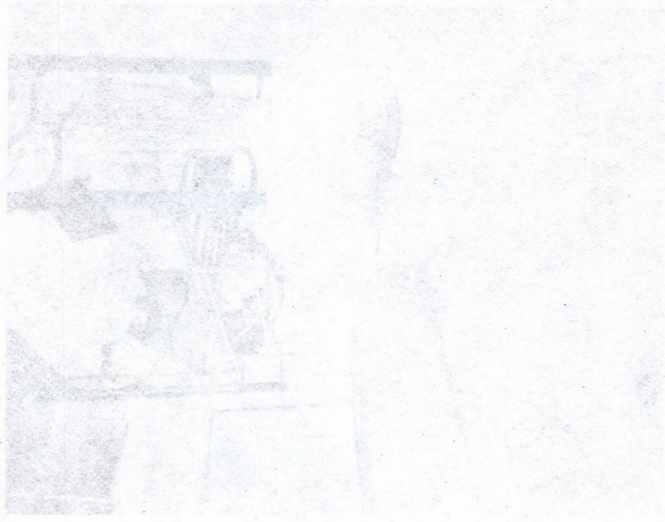

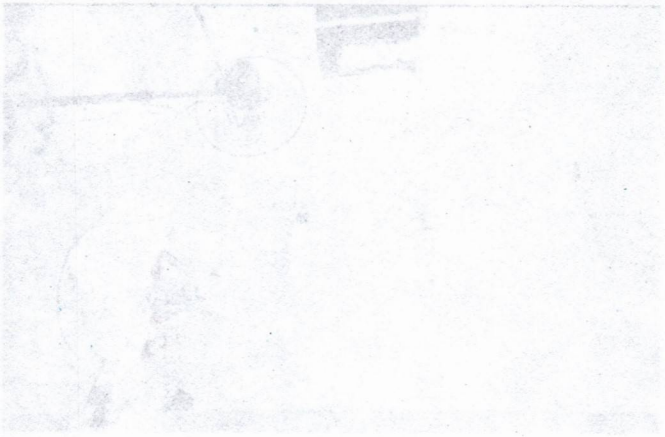

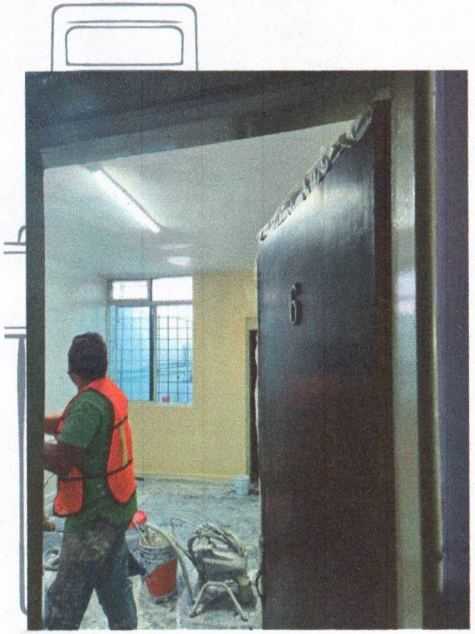

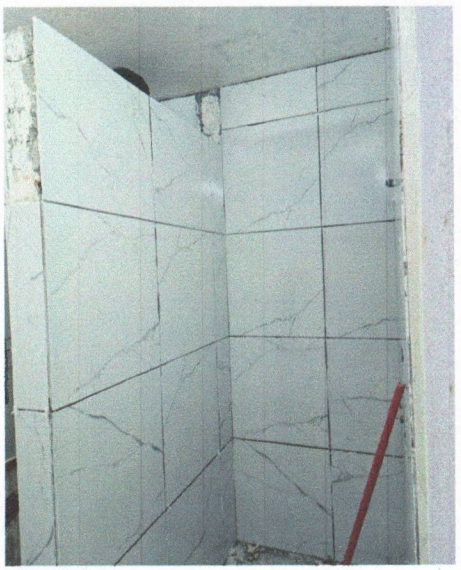

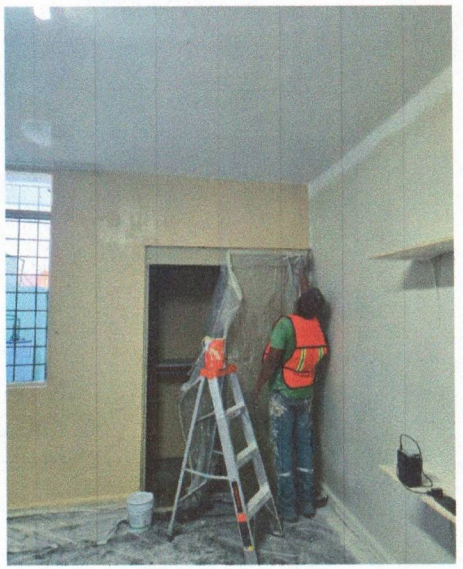

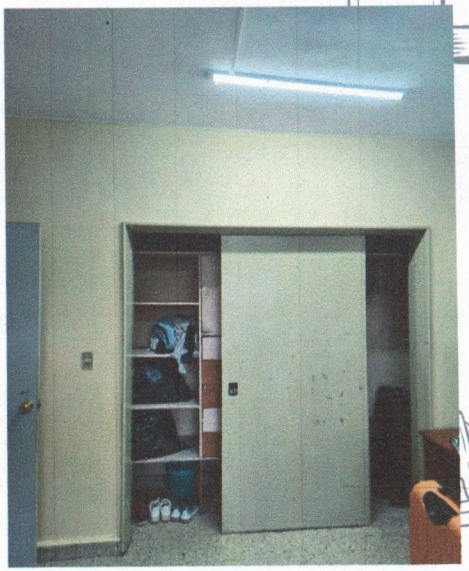

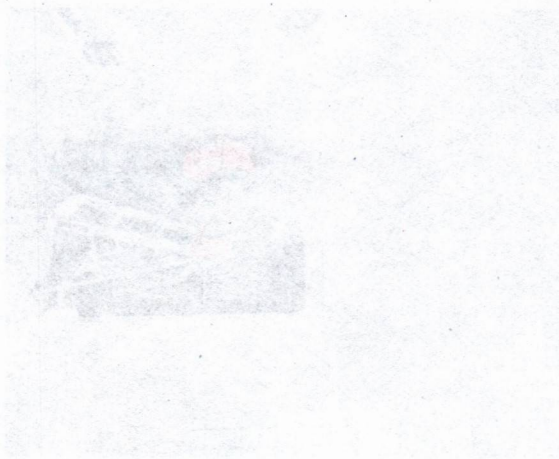

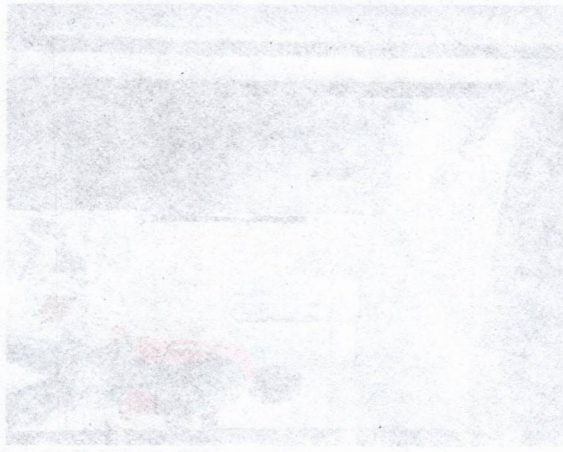

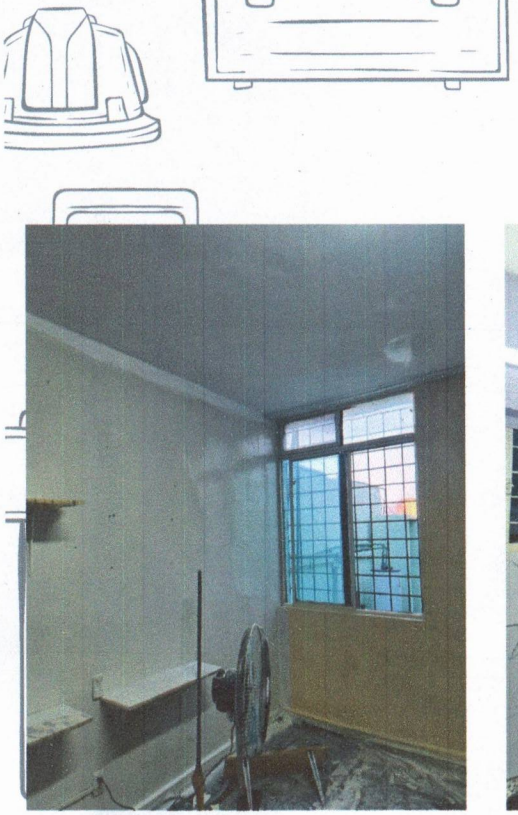
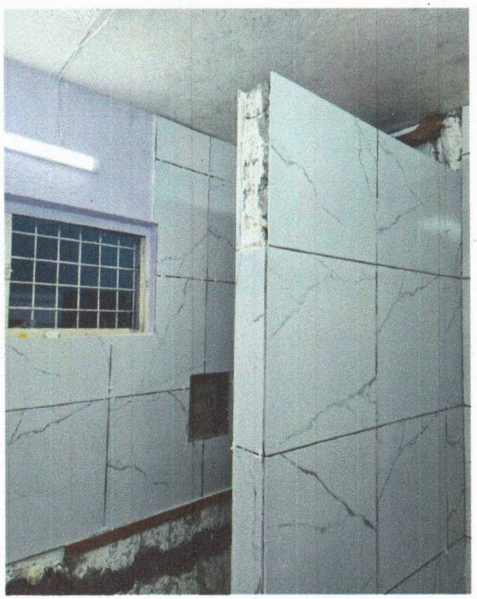
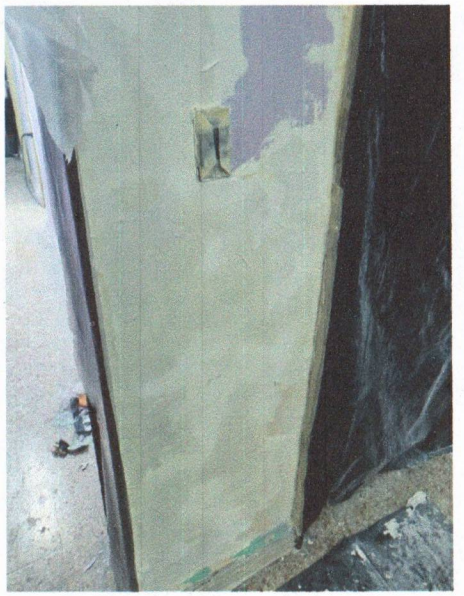
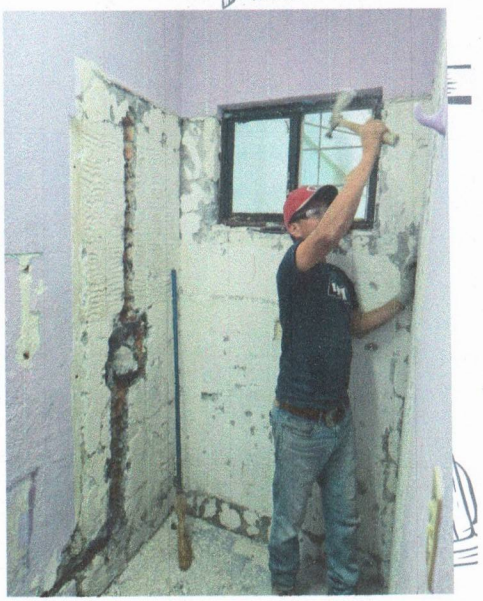

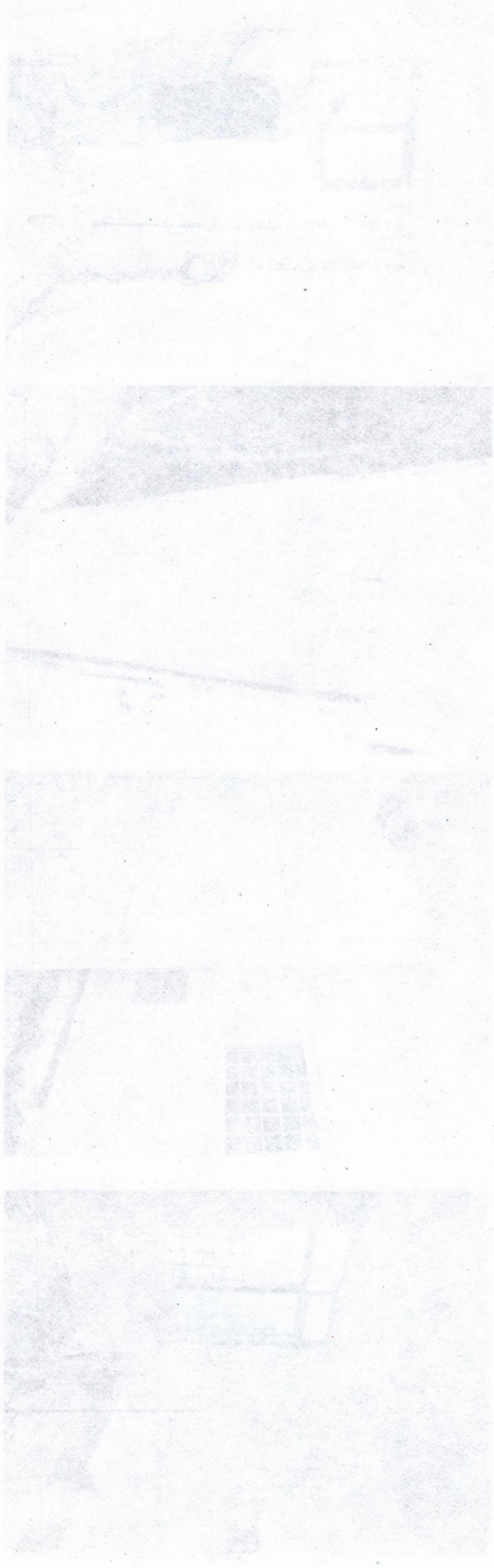

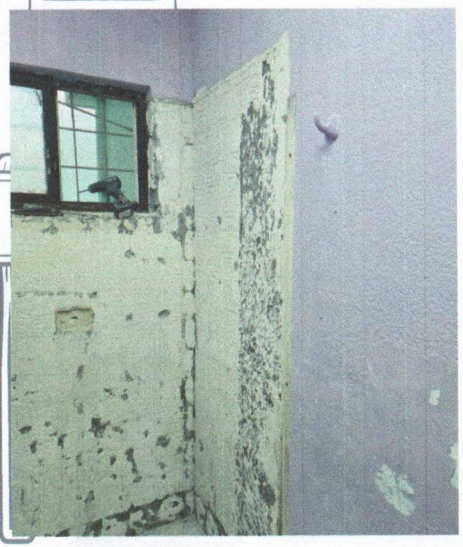

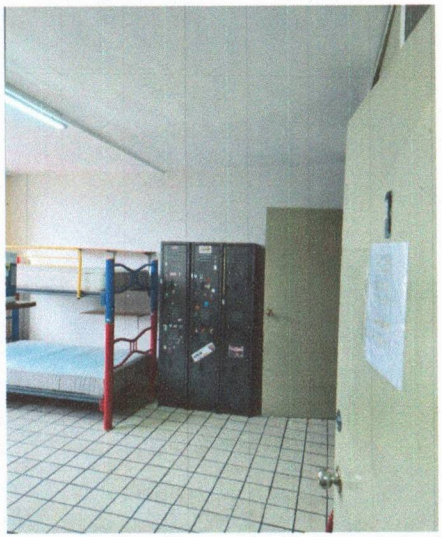

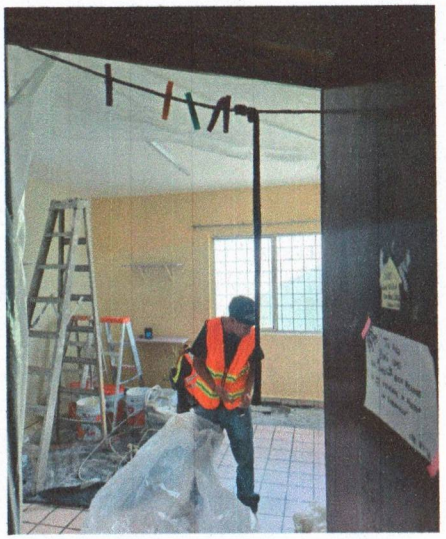

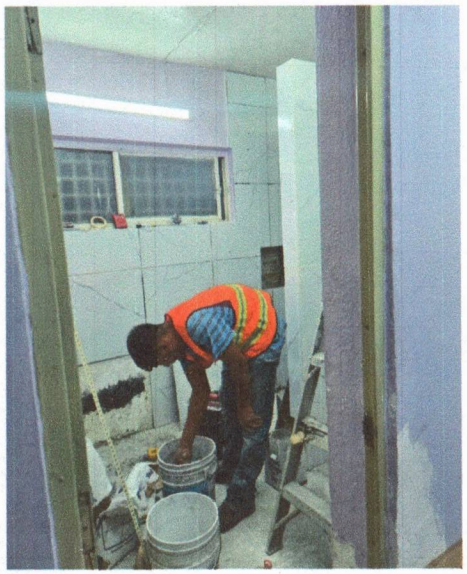

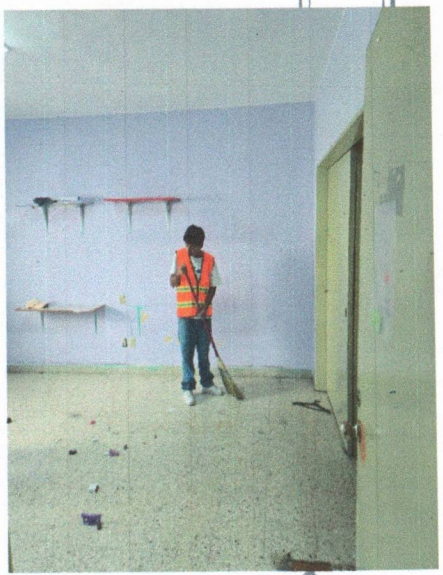

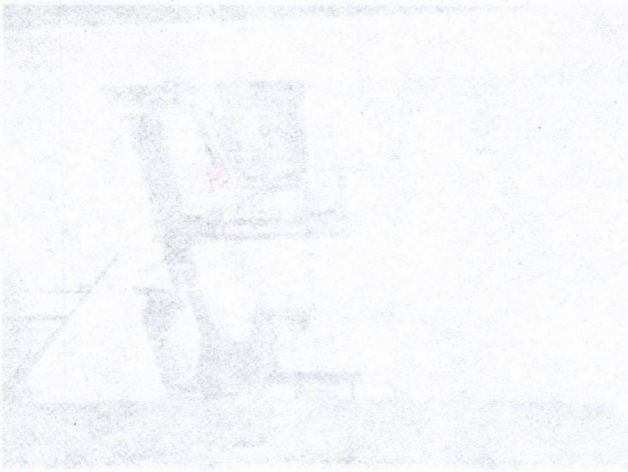

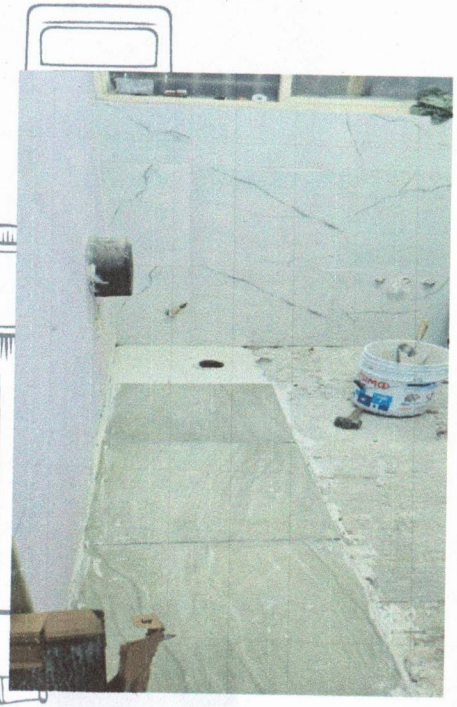

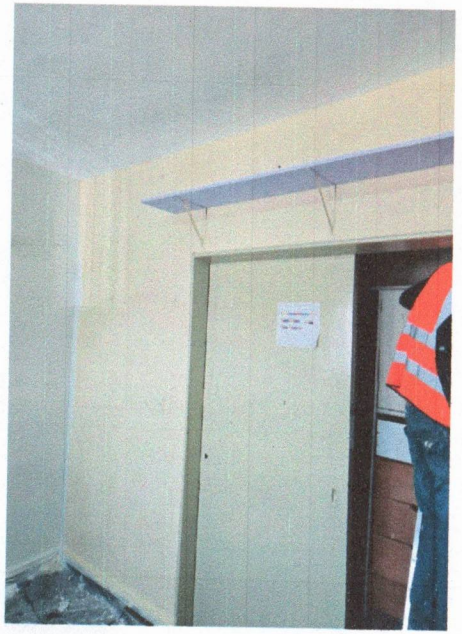

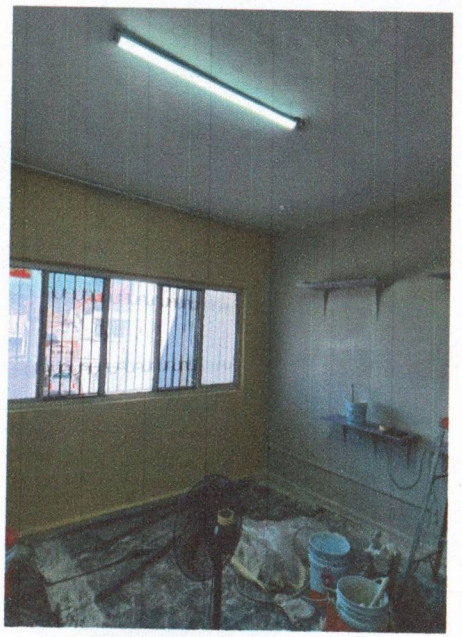

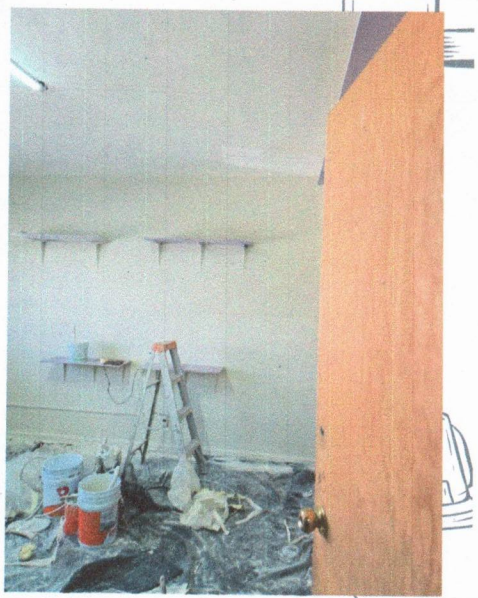

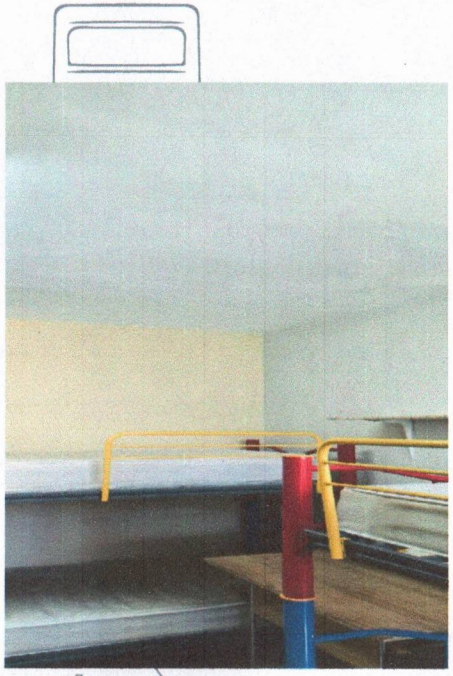

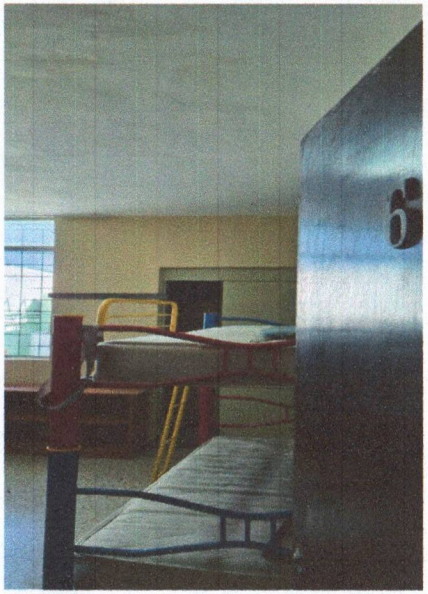

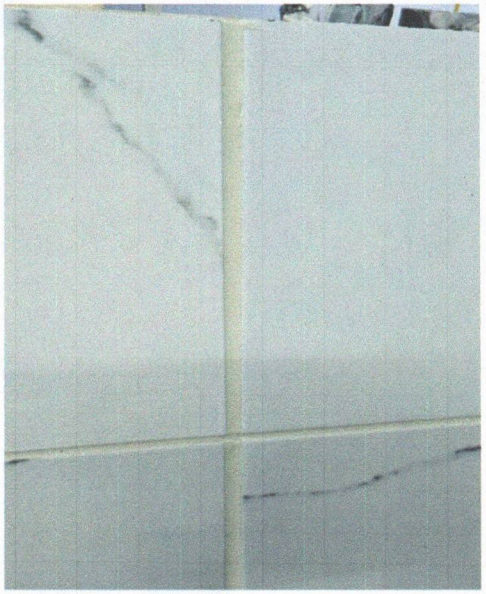

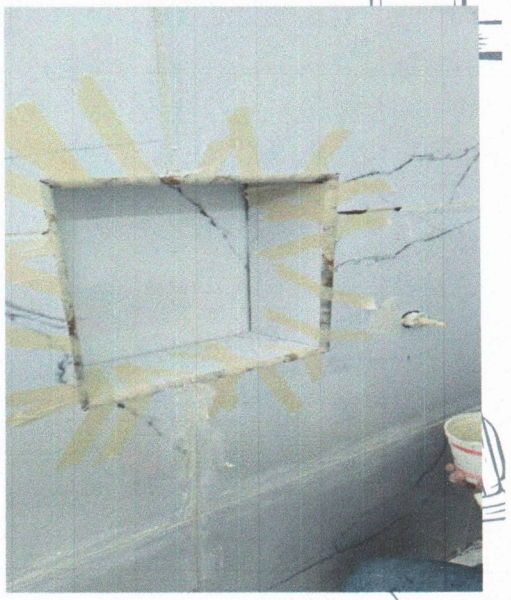

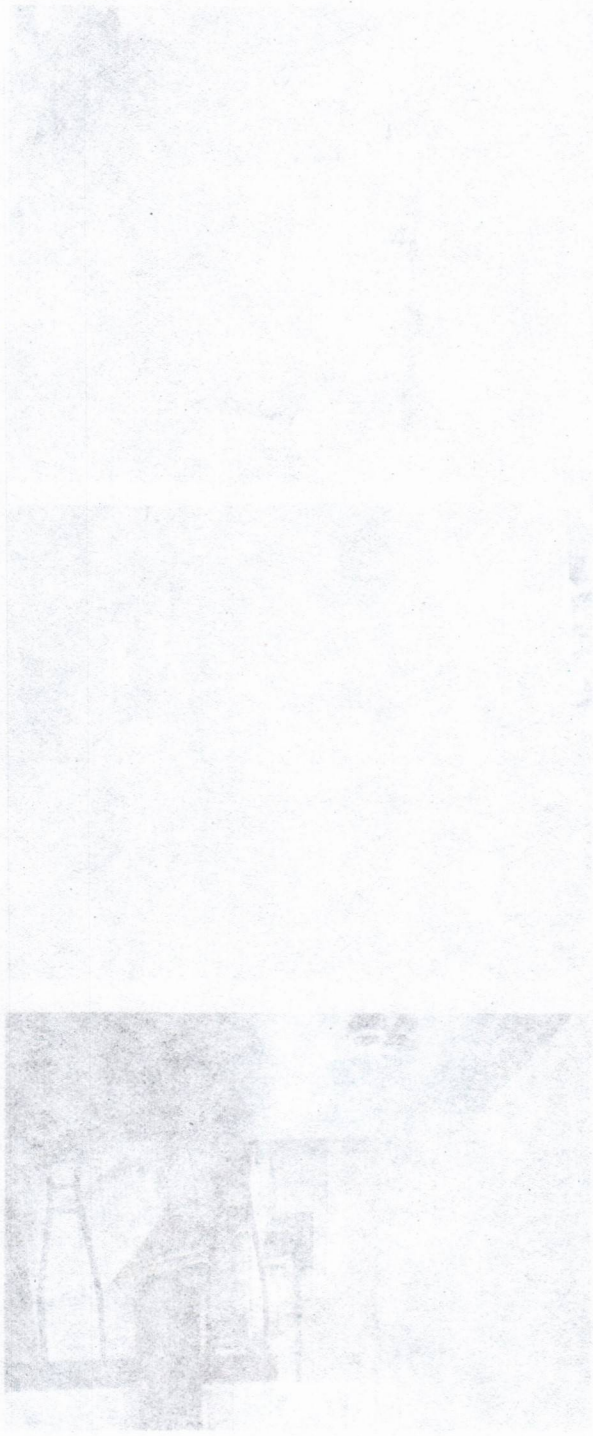

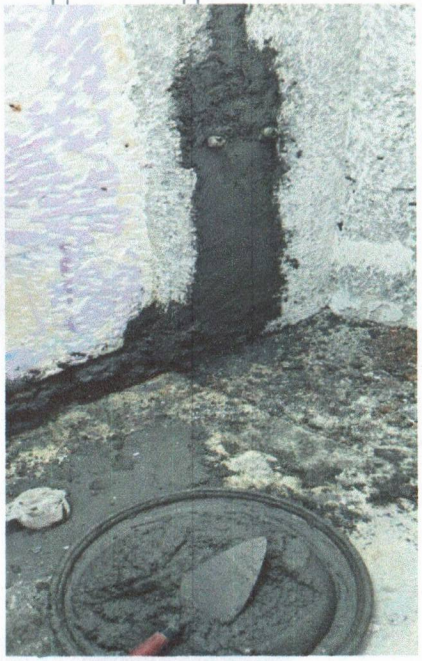

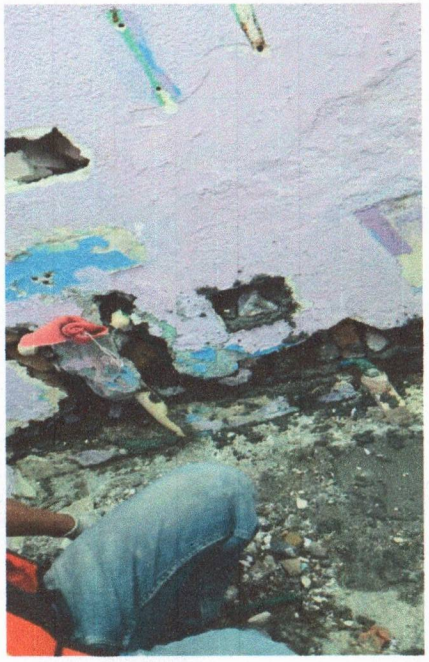

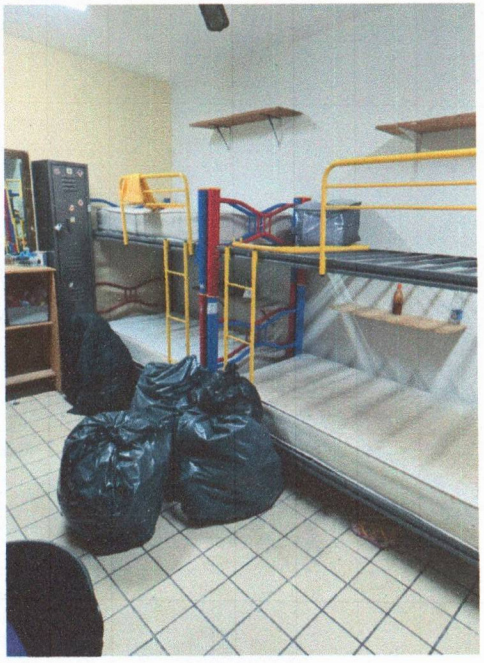

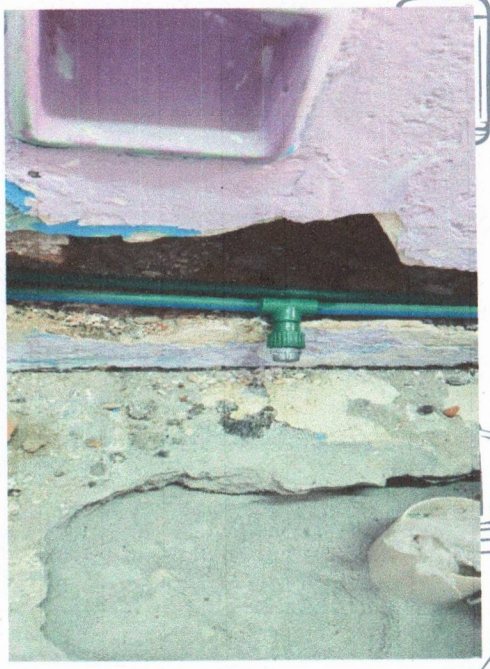

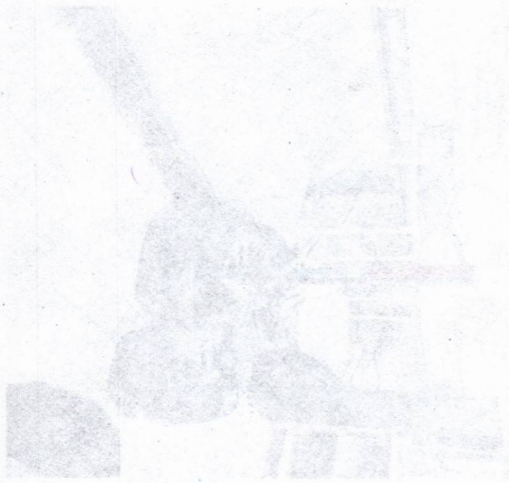

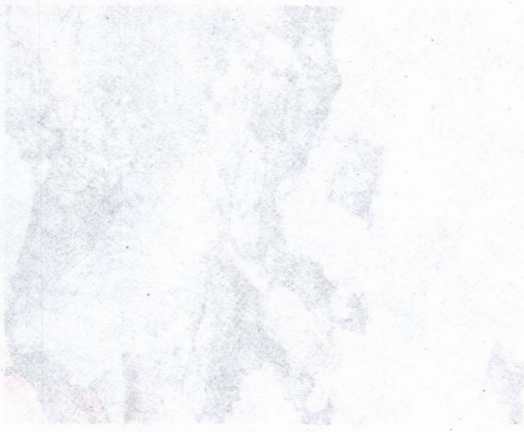

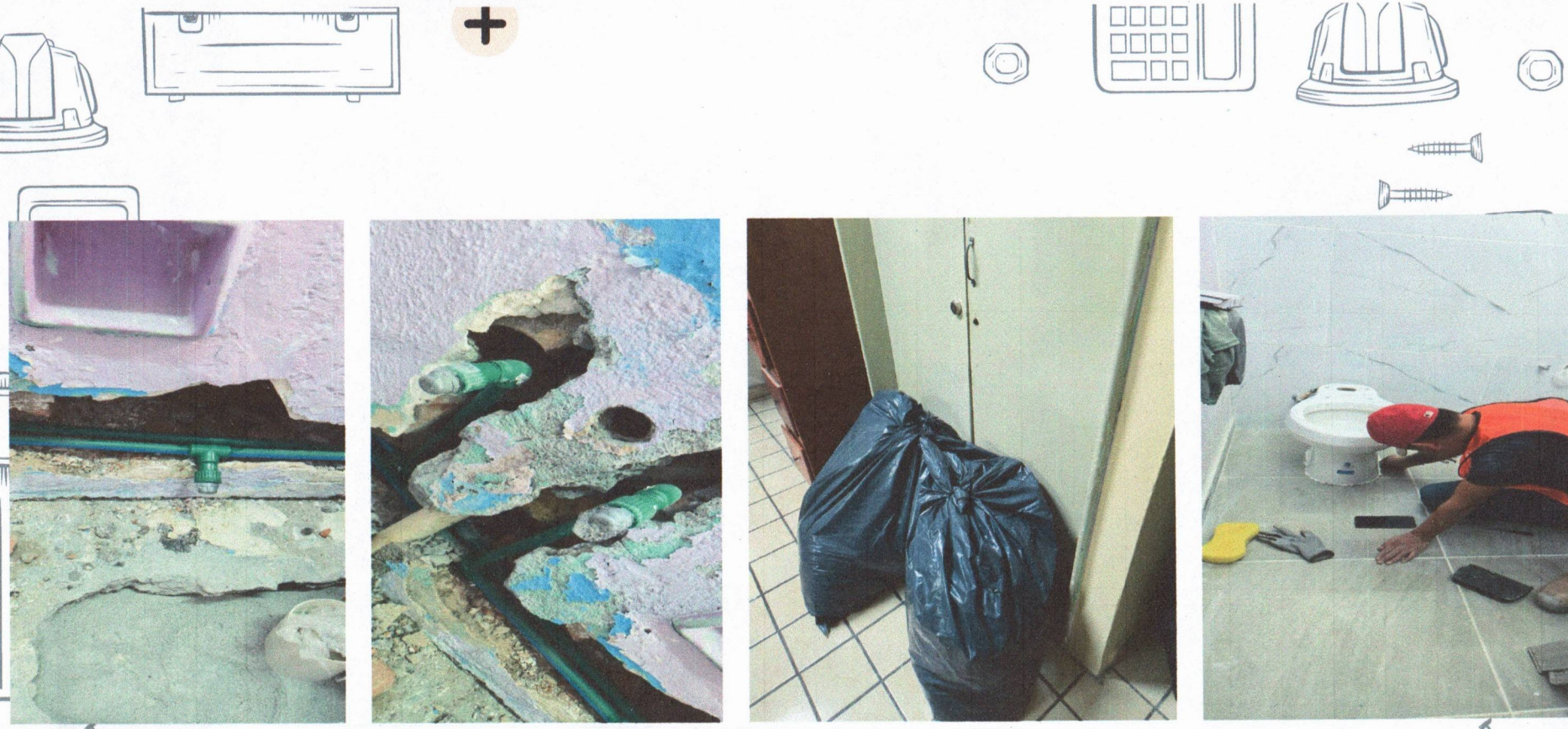

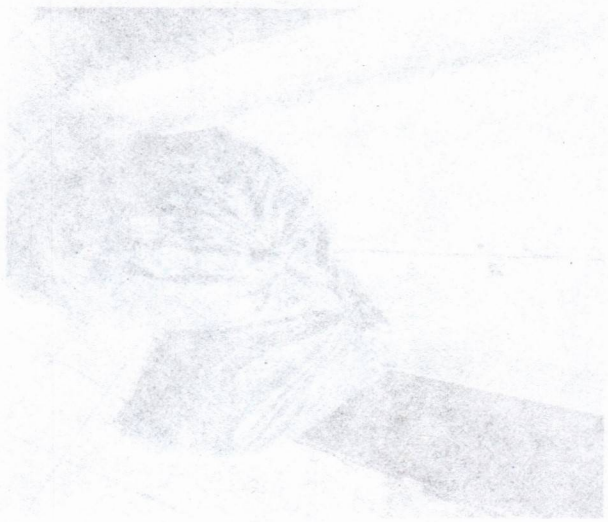

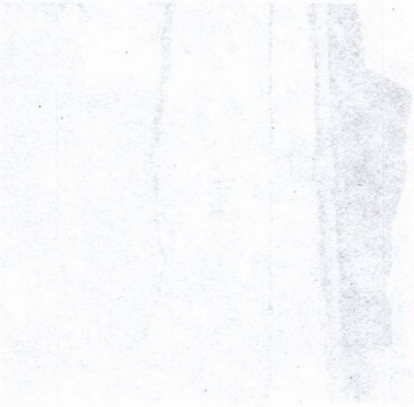

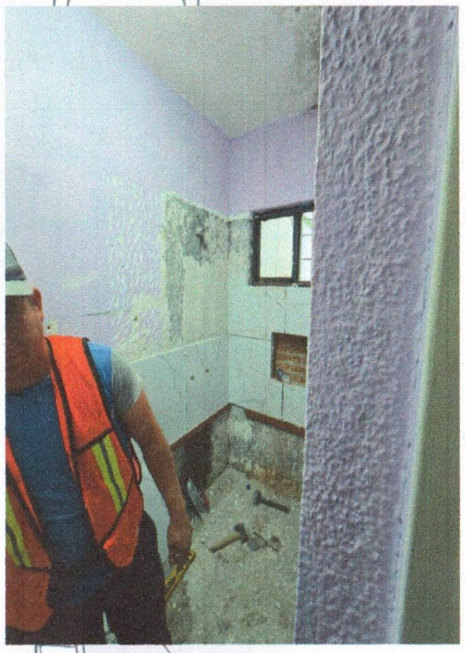

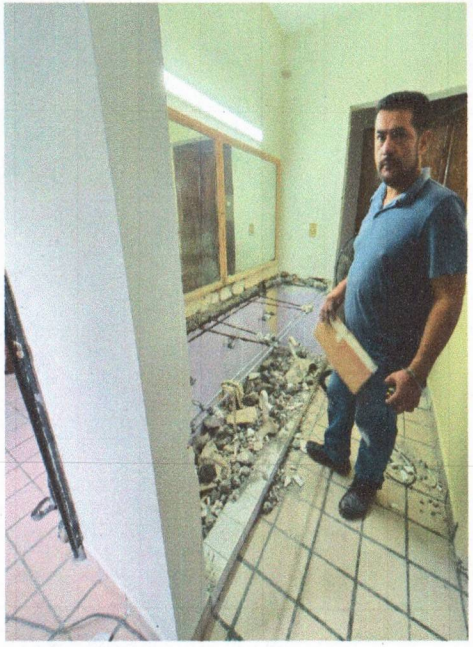

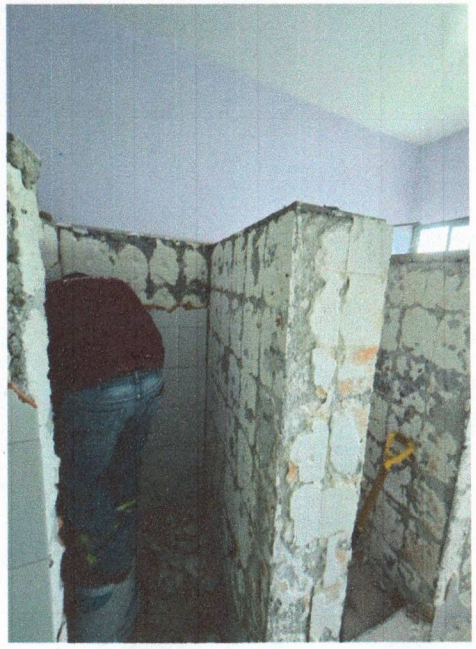

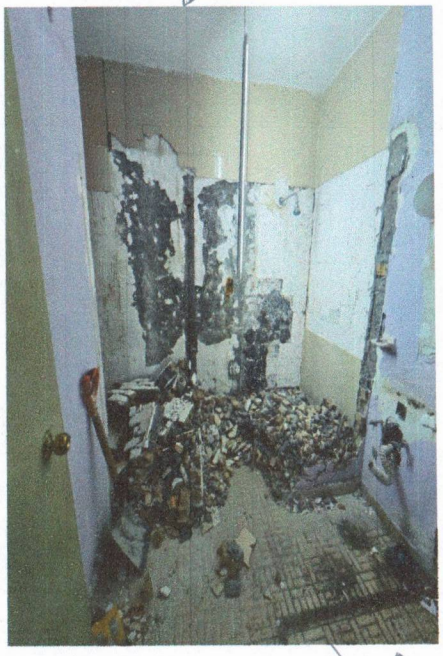

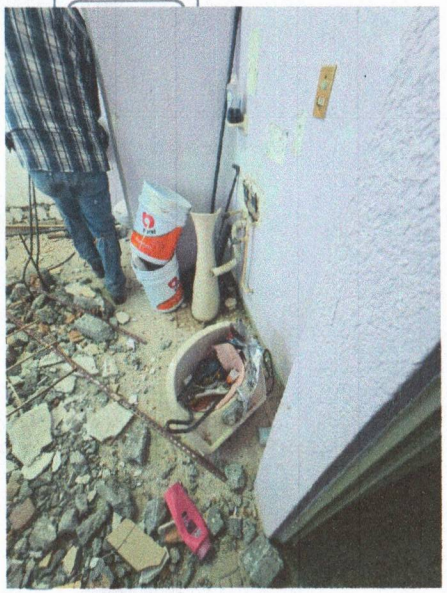

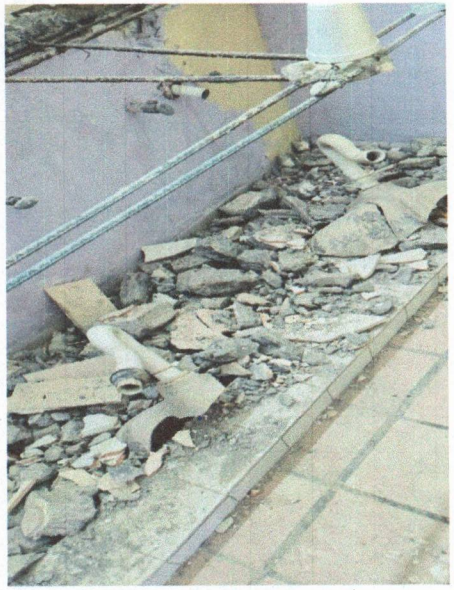

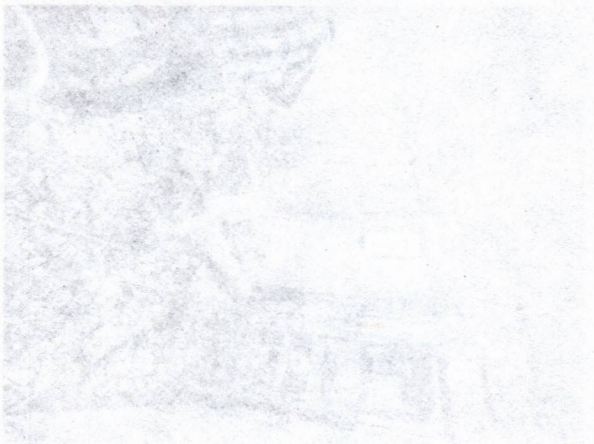

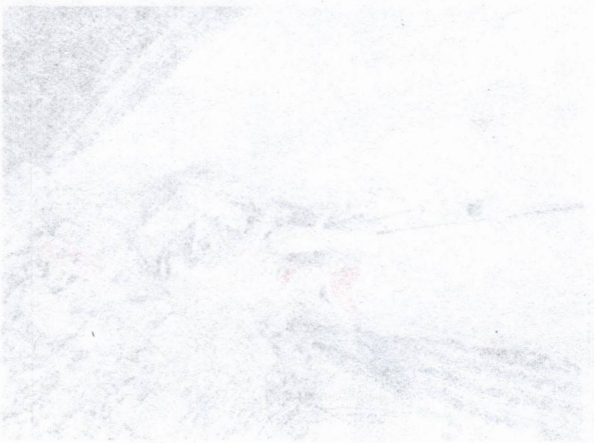

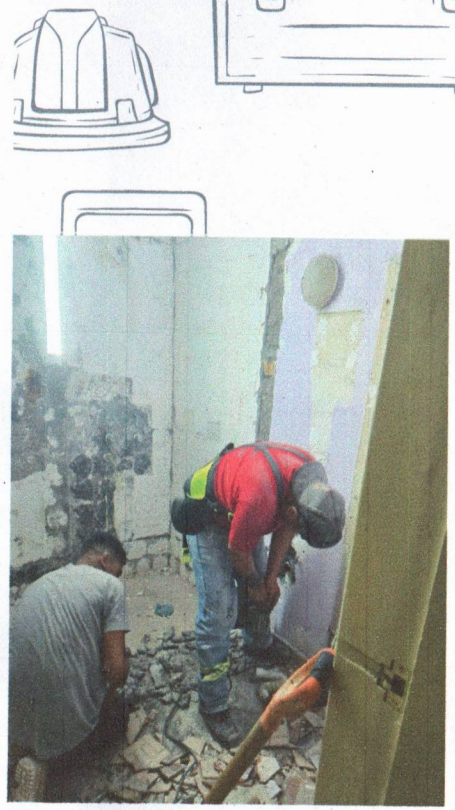

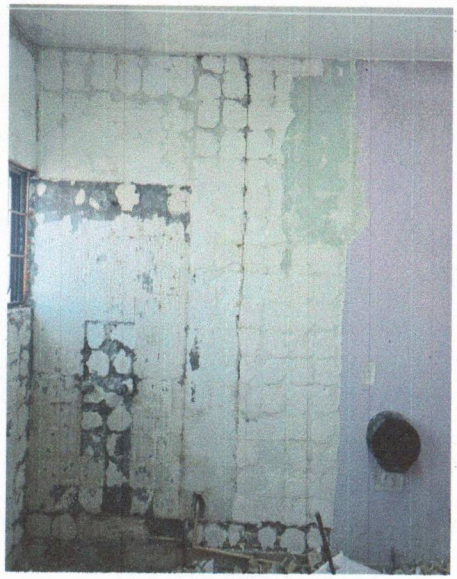

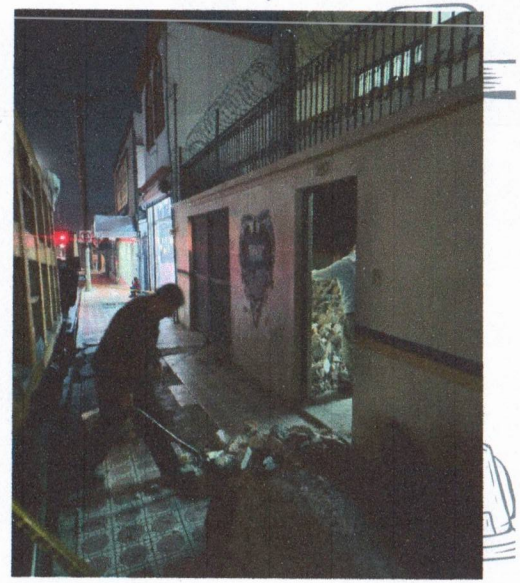

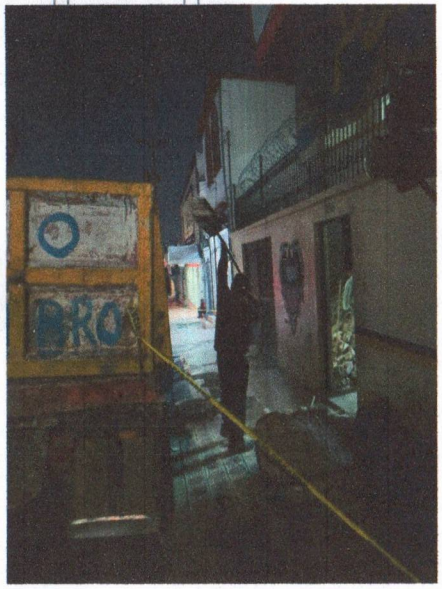

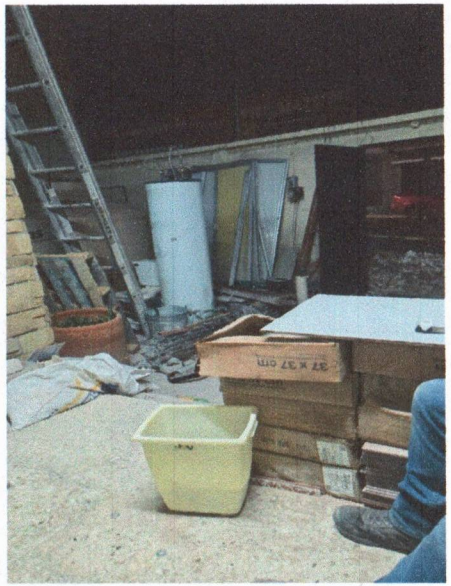

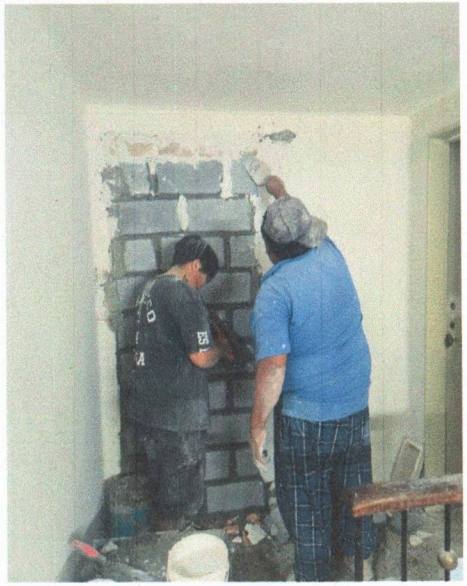

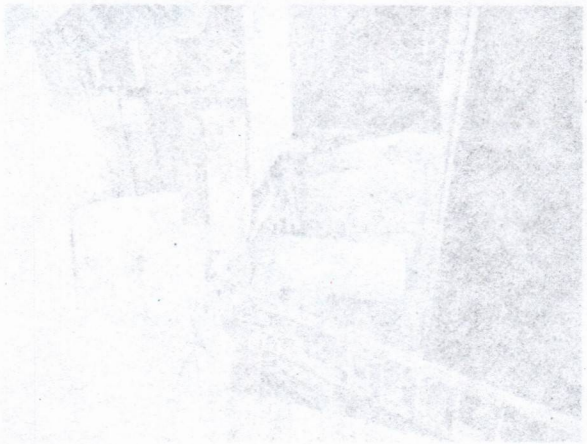

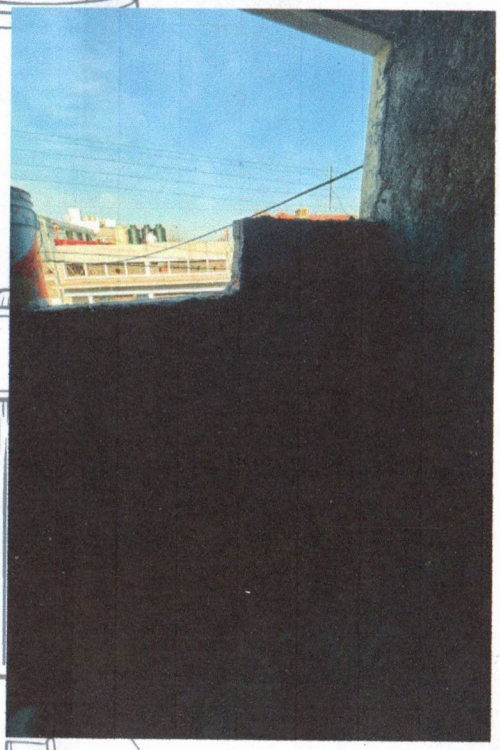

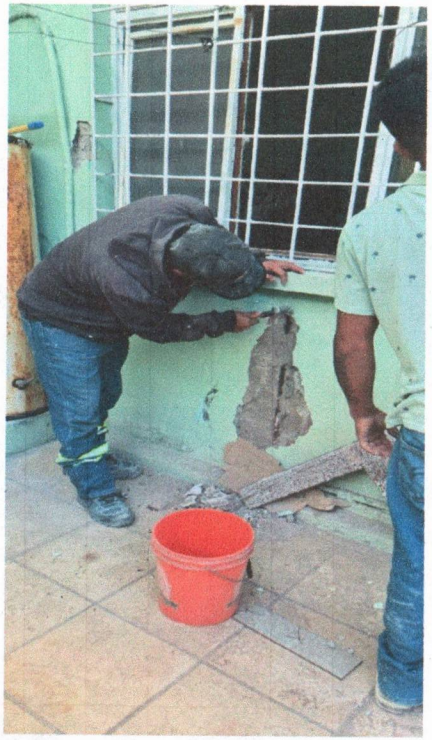

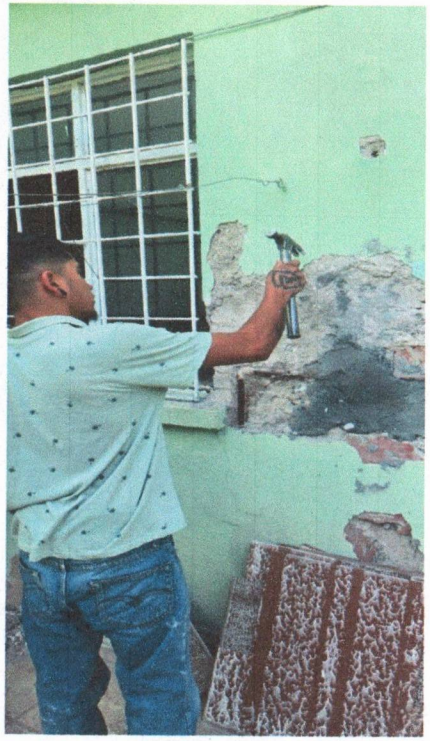

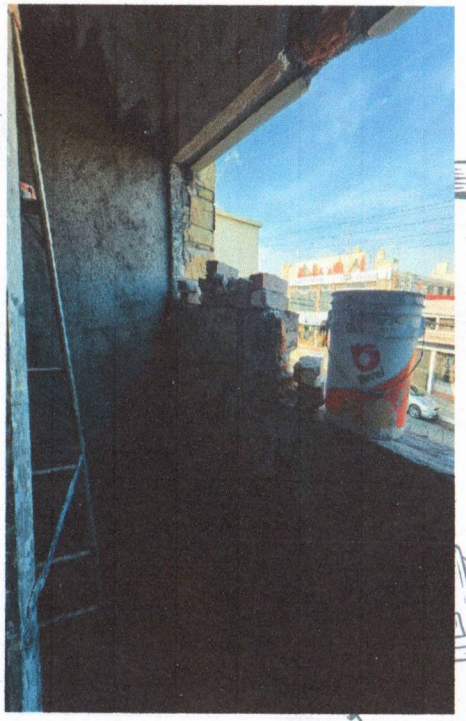

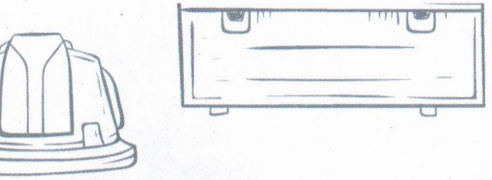

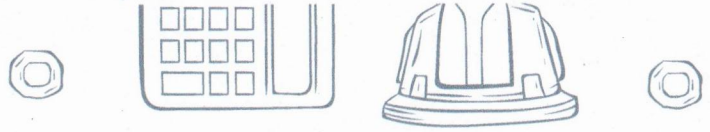

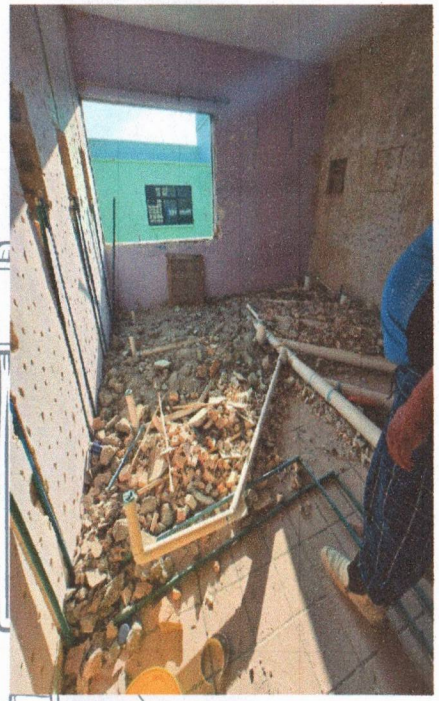

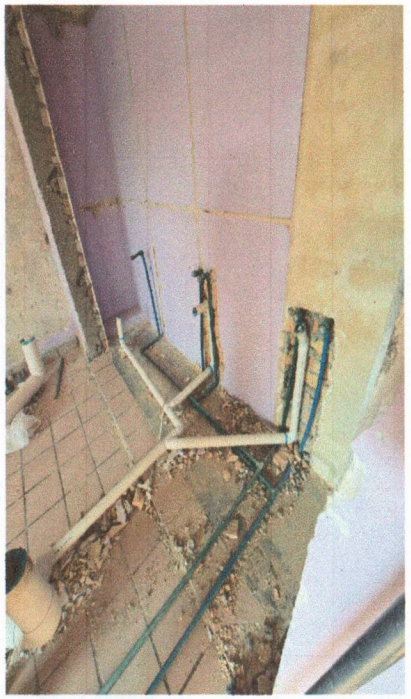

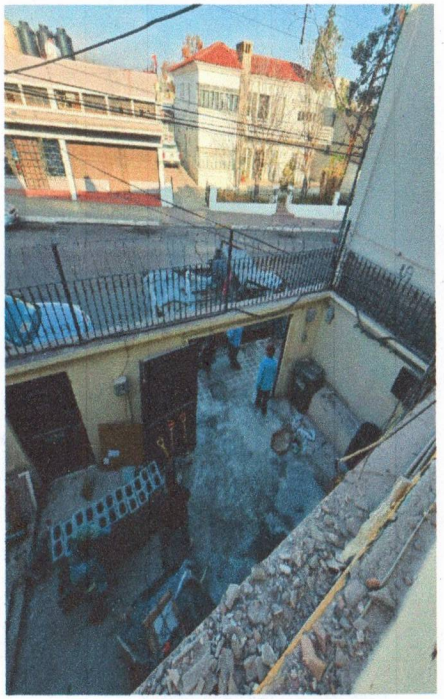

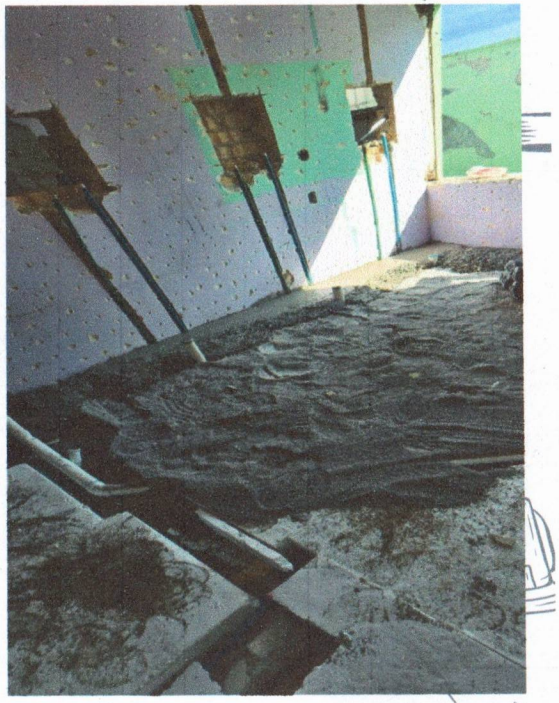

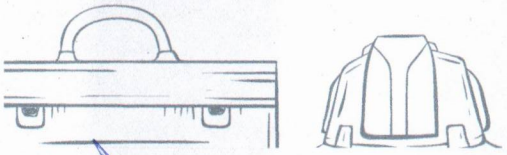

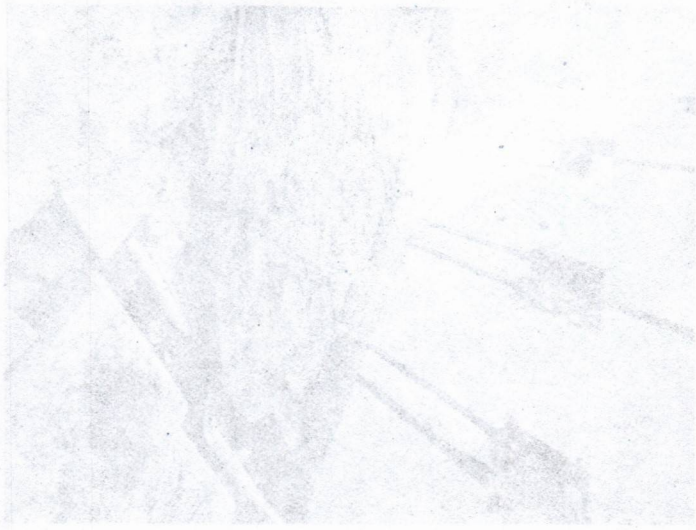

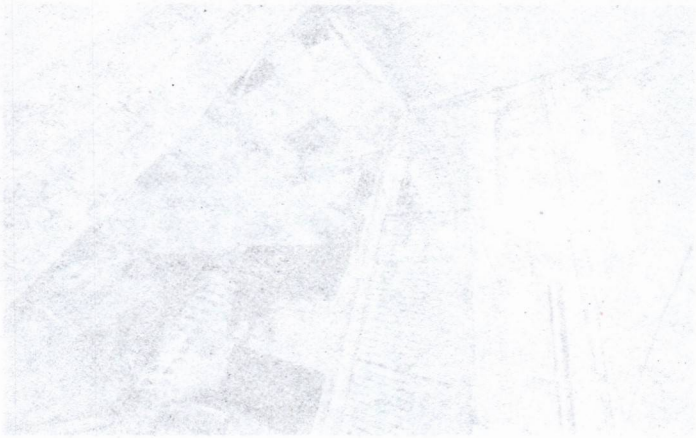

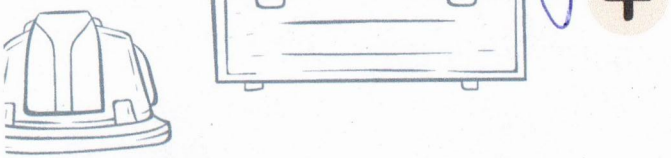

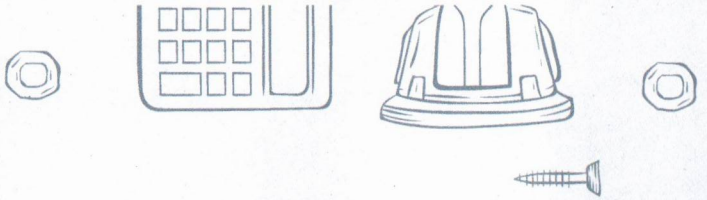

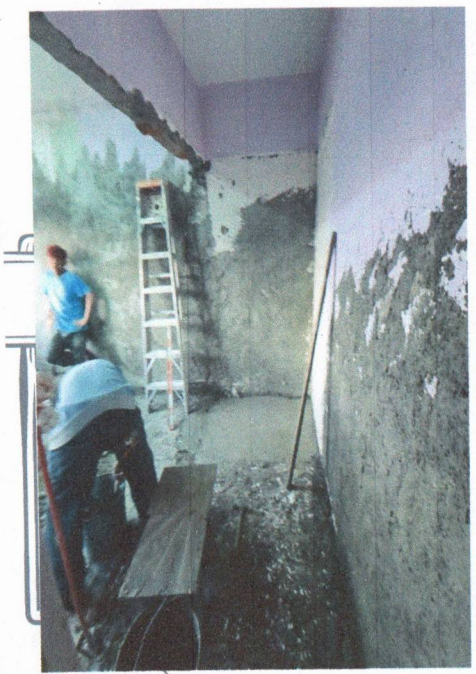

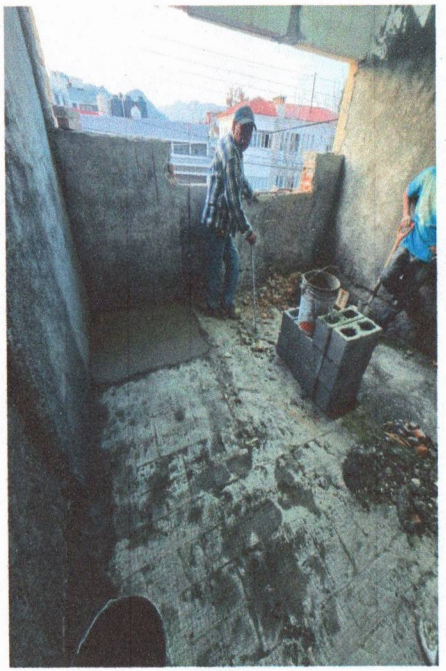

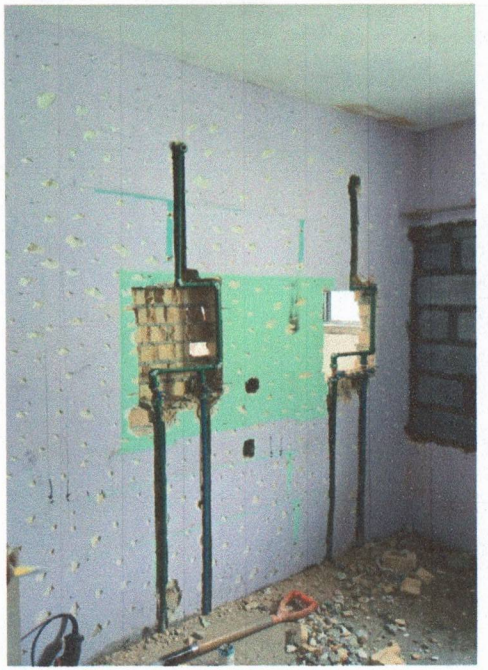

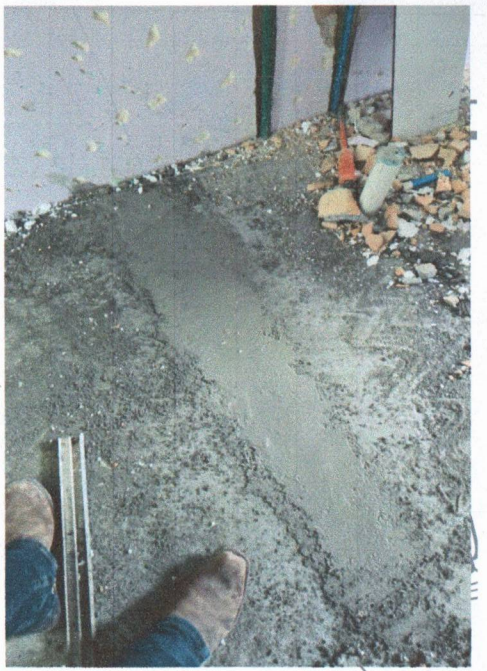

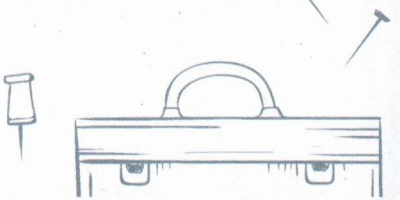

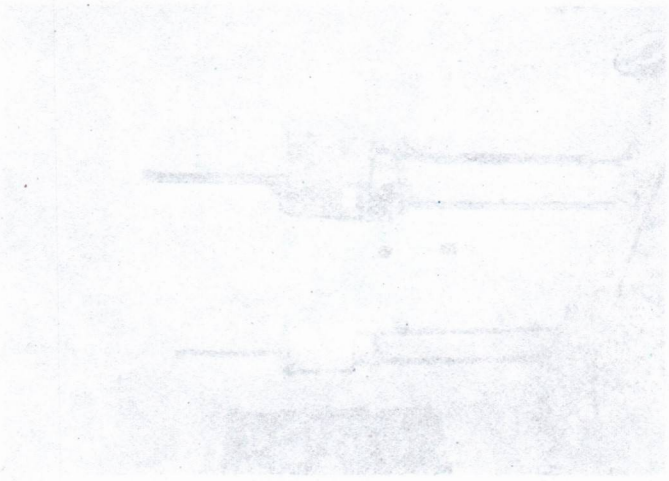

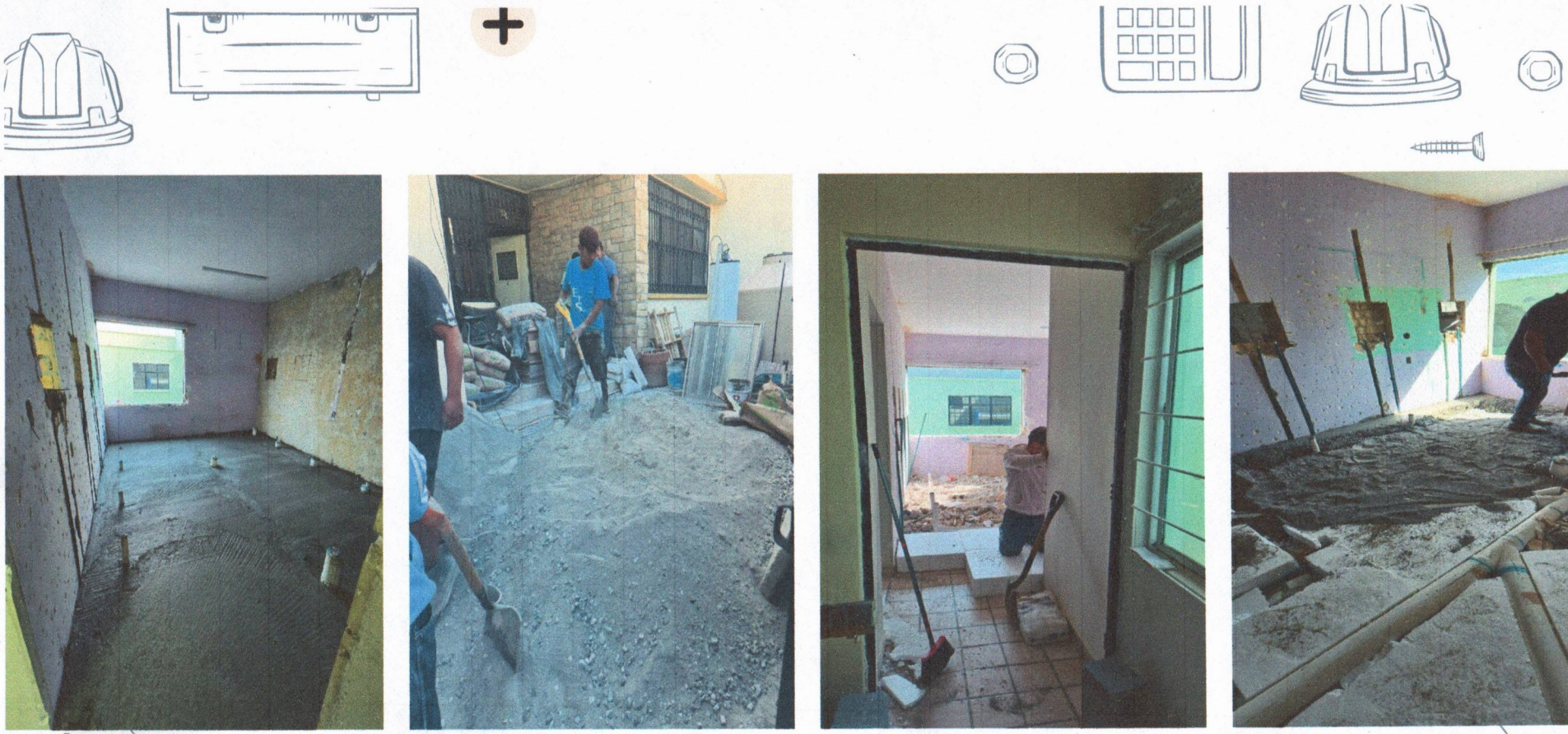

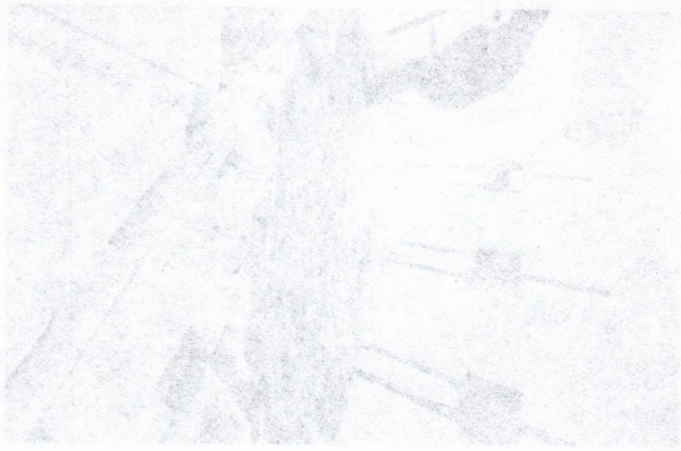

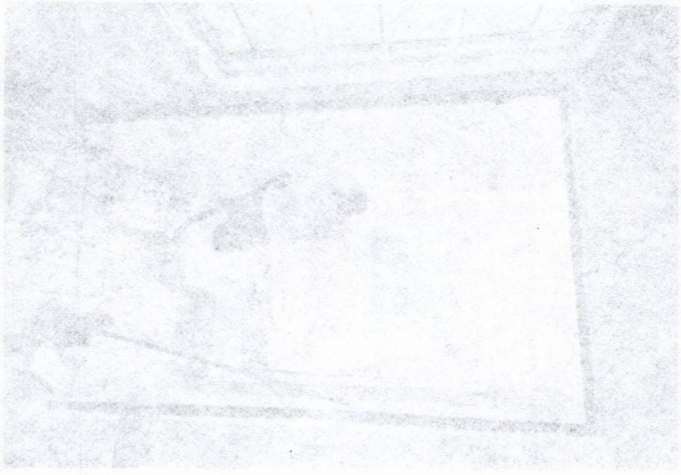

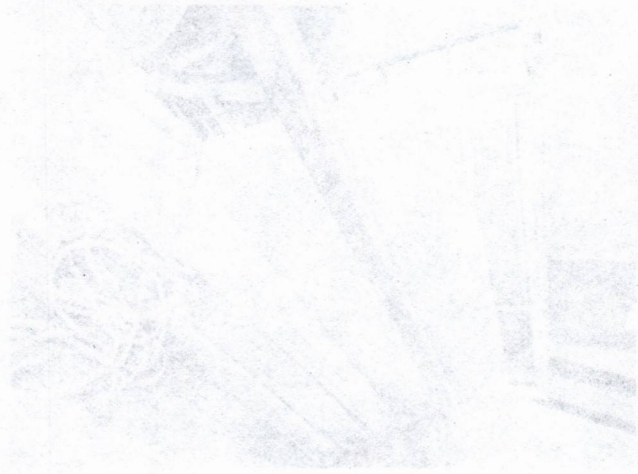

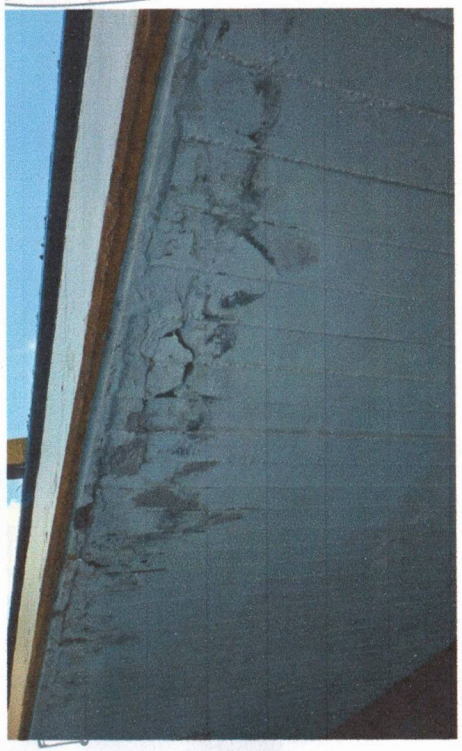

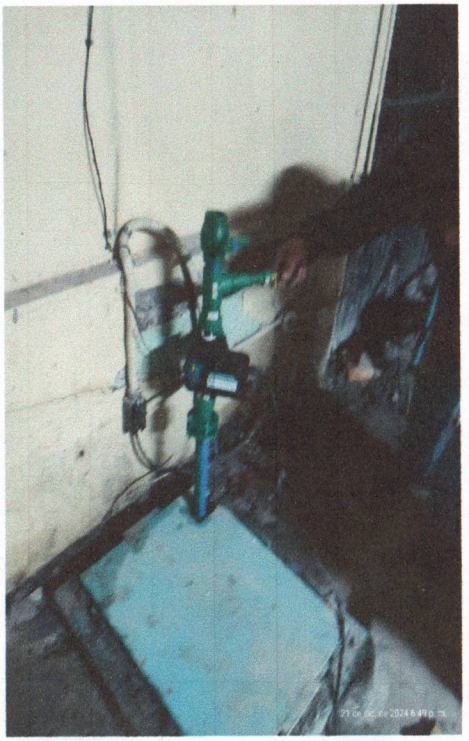

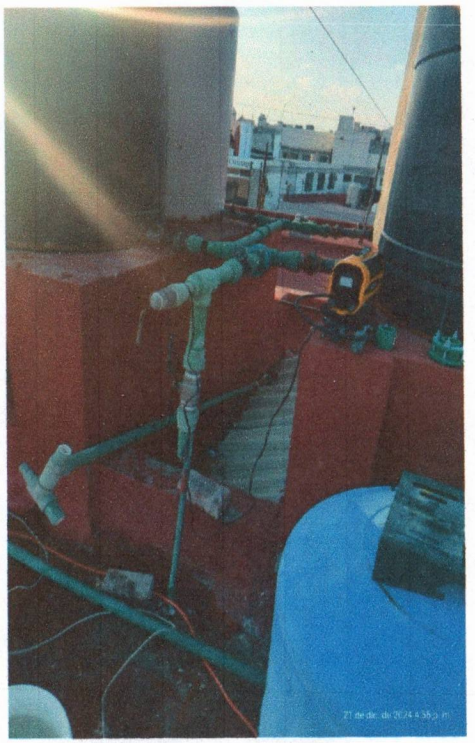

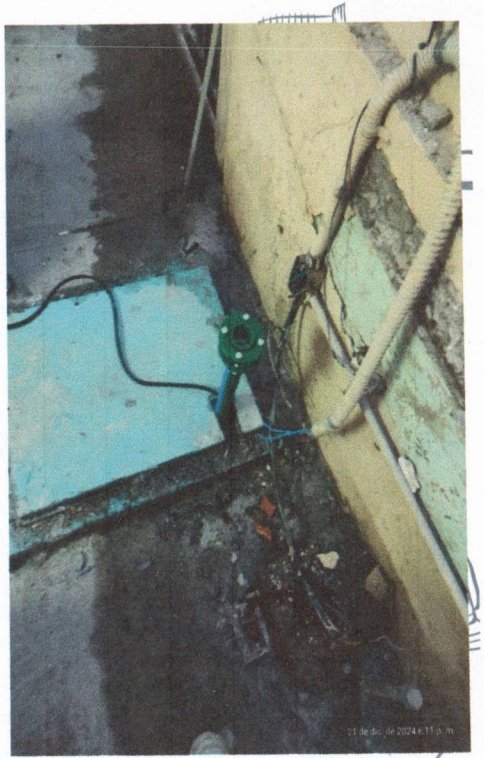

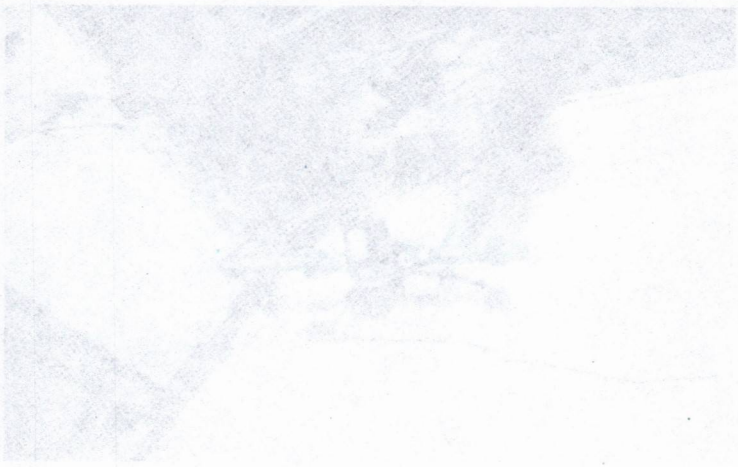

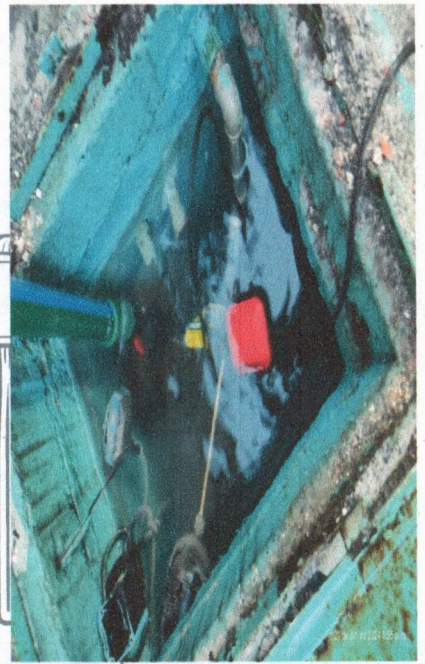

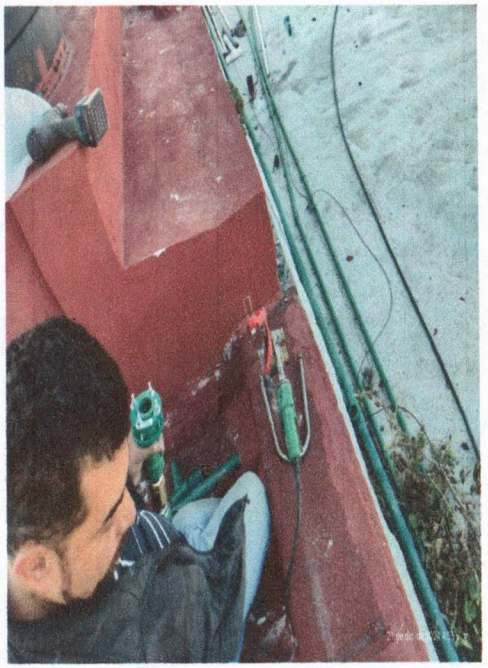

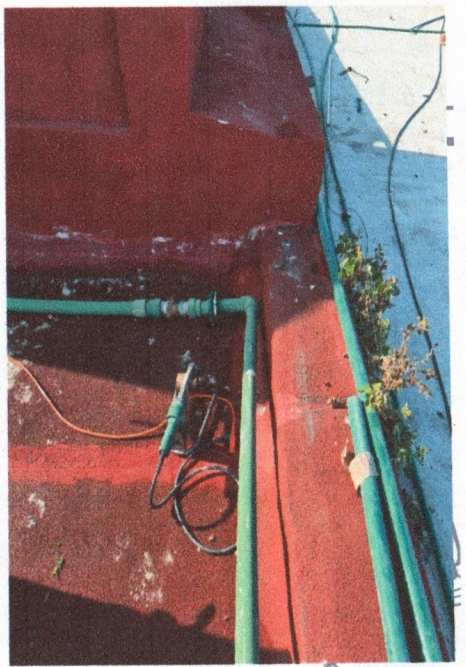

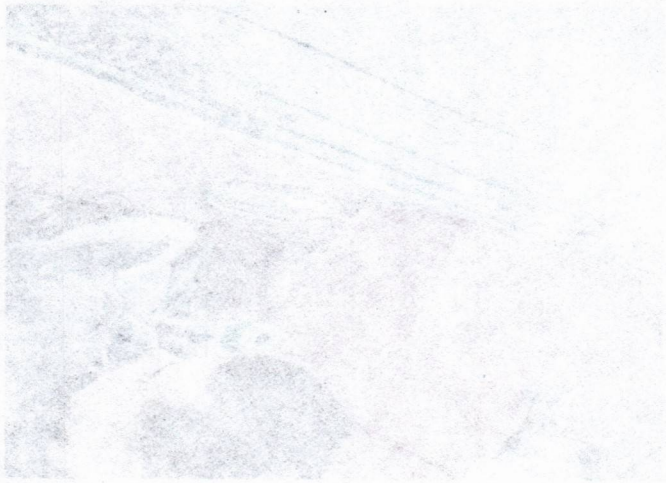

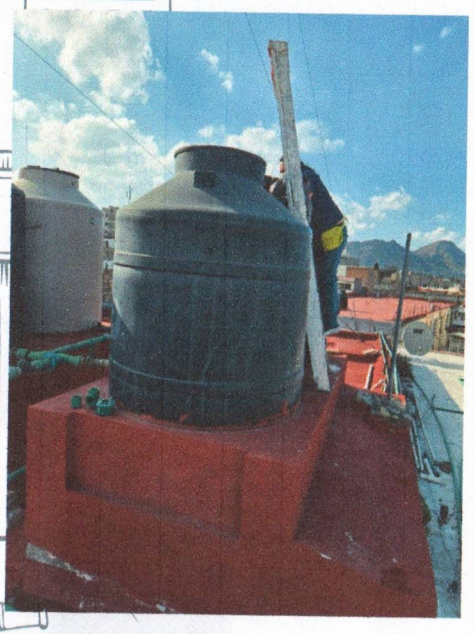

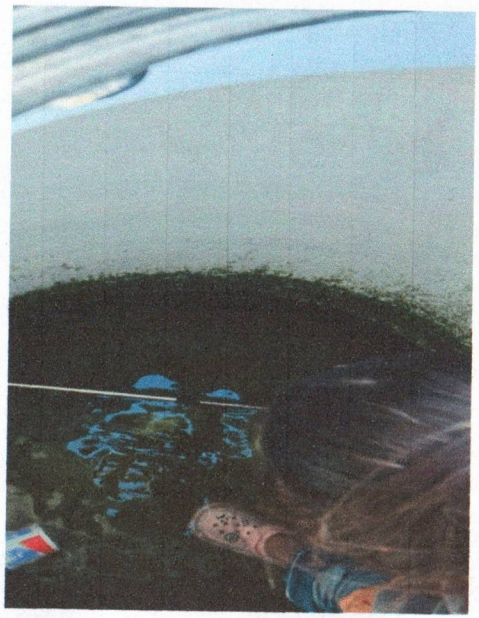

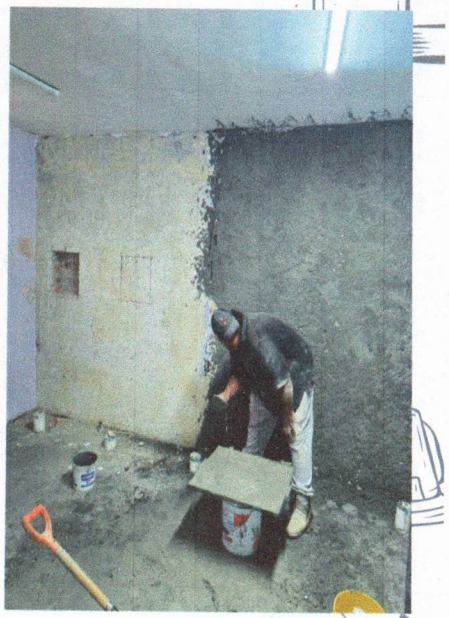

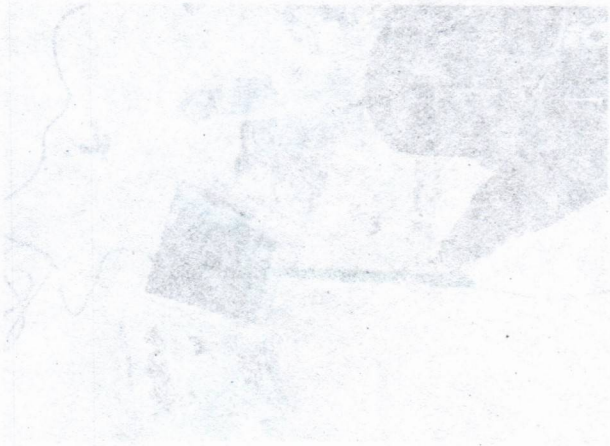

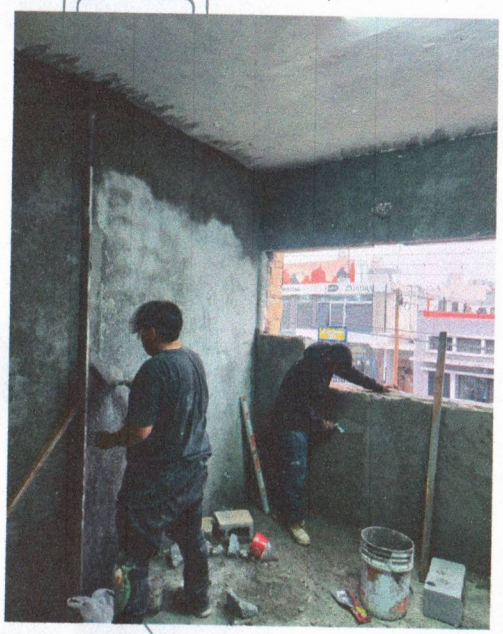

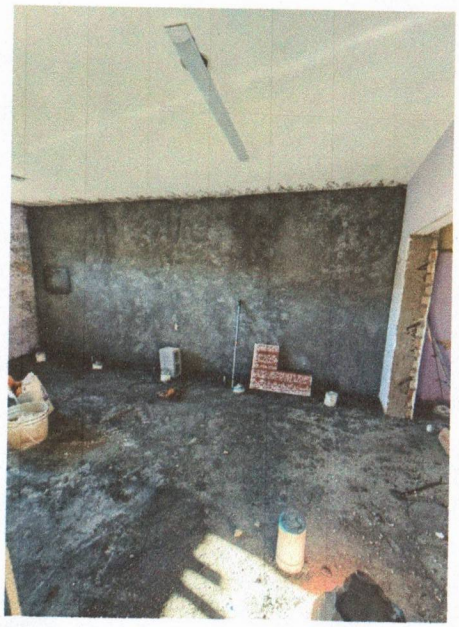

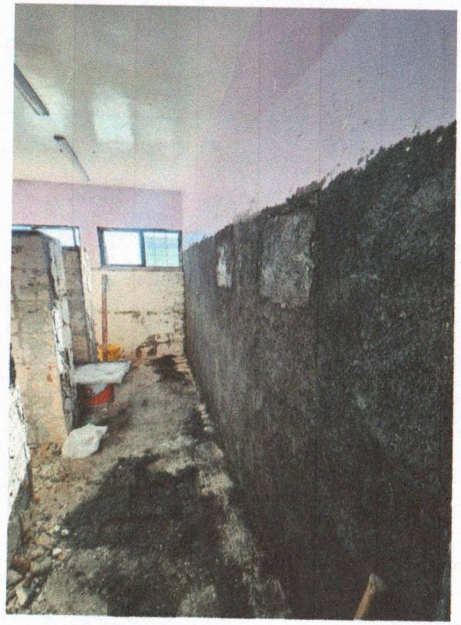

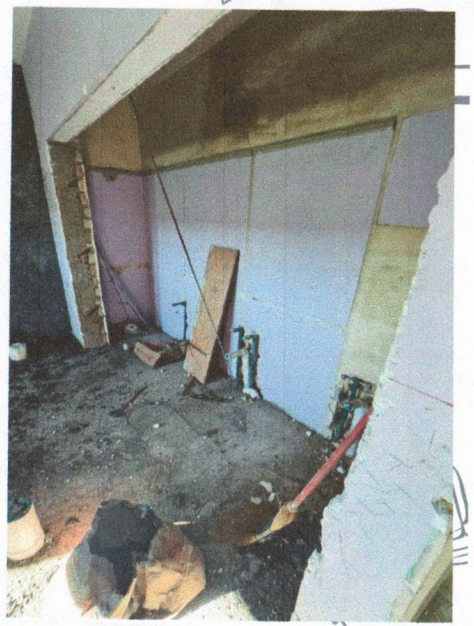

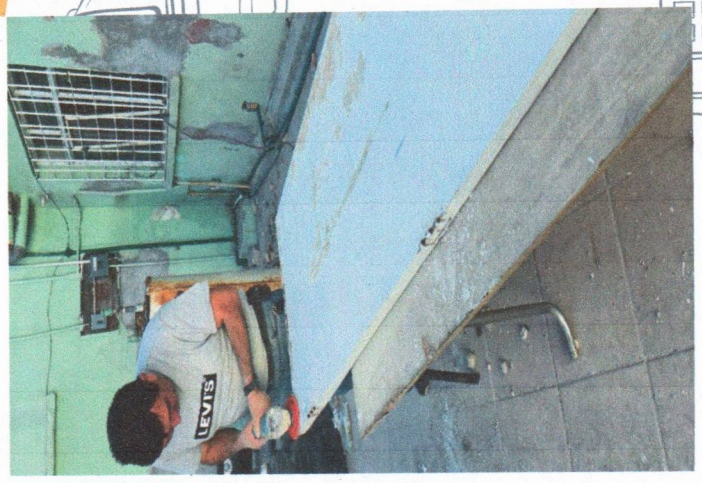
LEVI'S

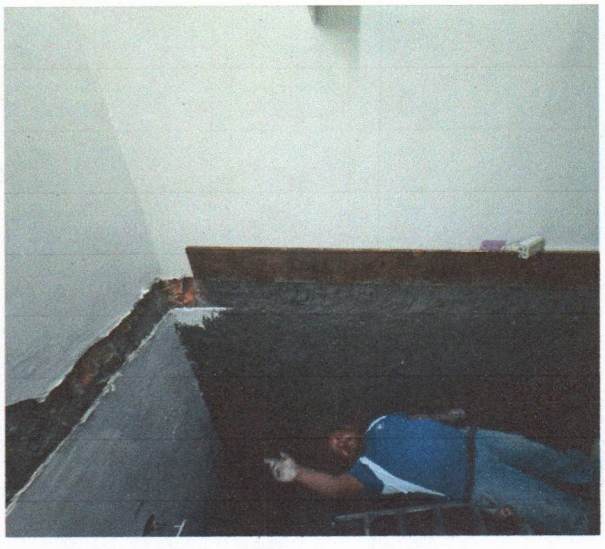

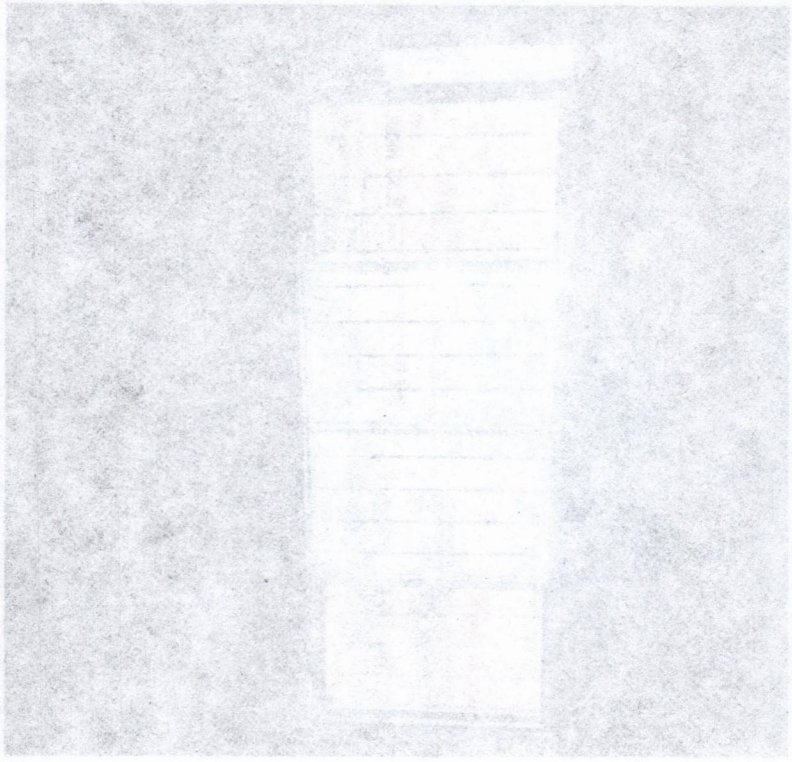

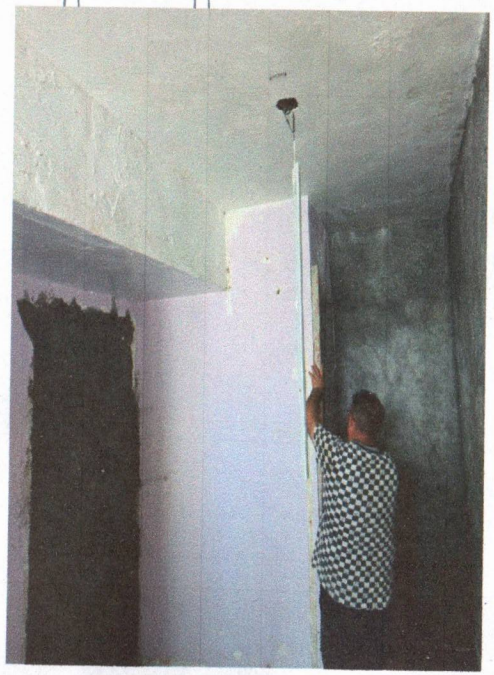

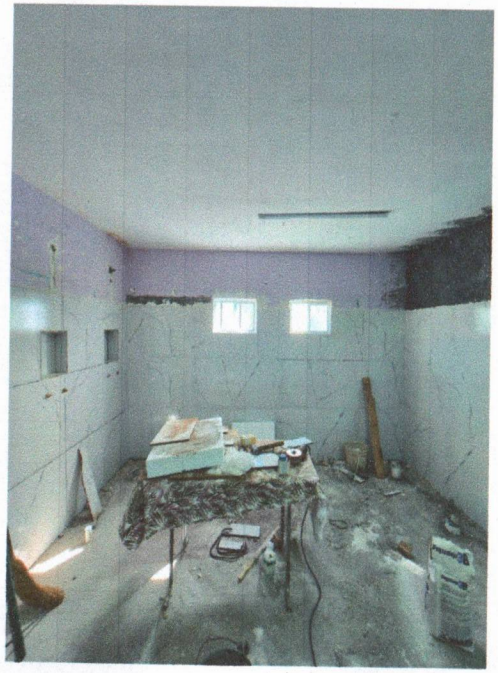

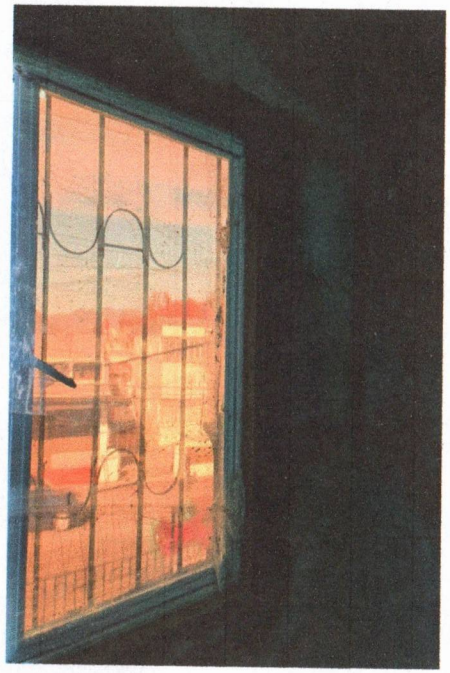

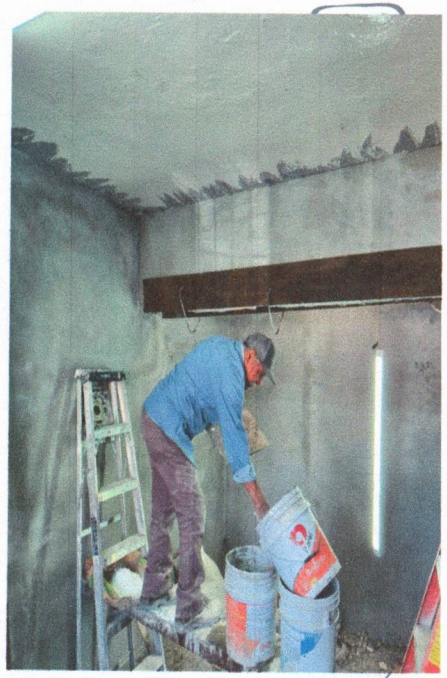

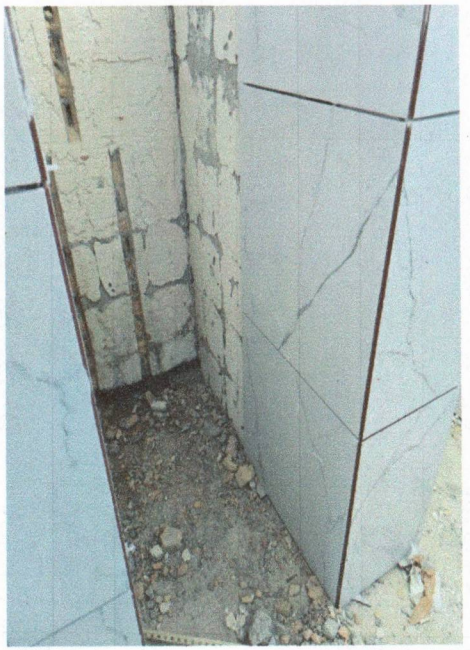

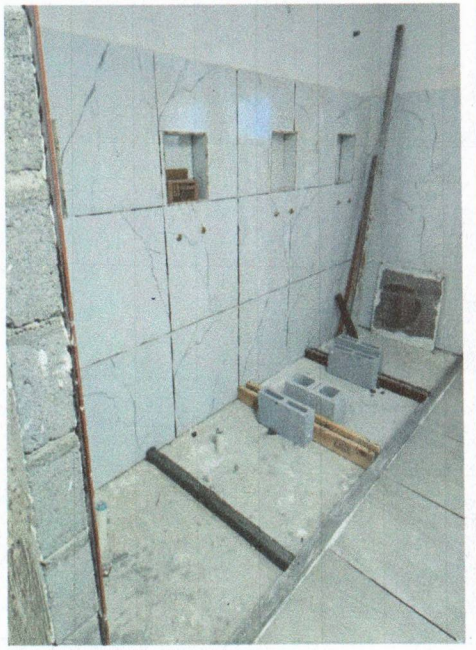

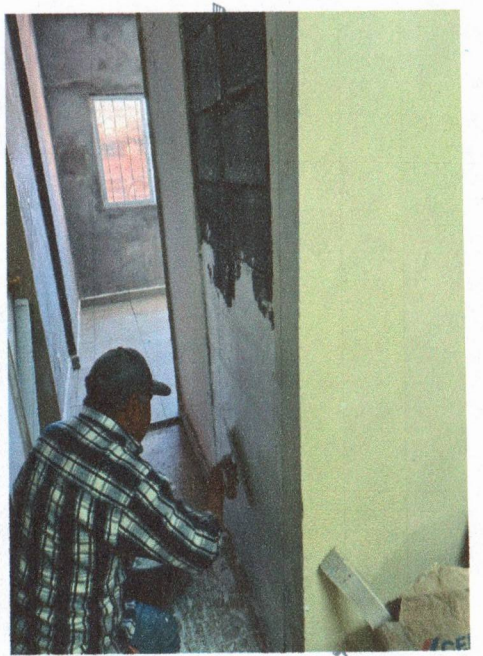

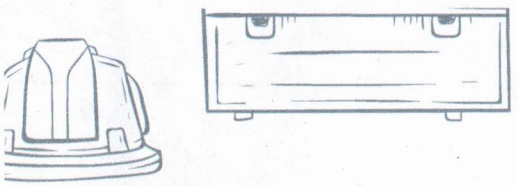

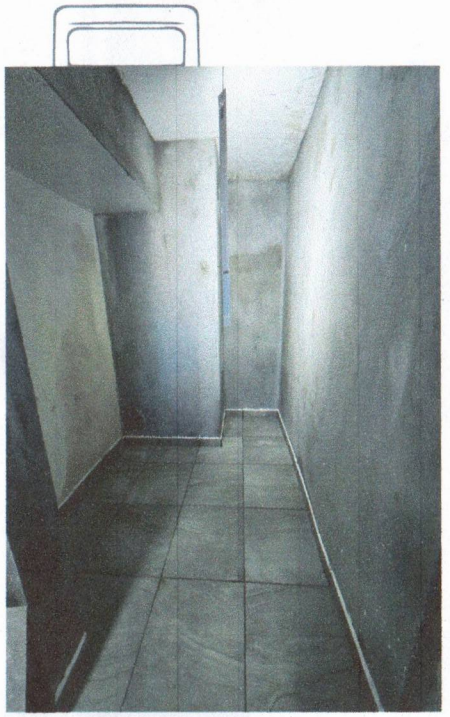

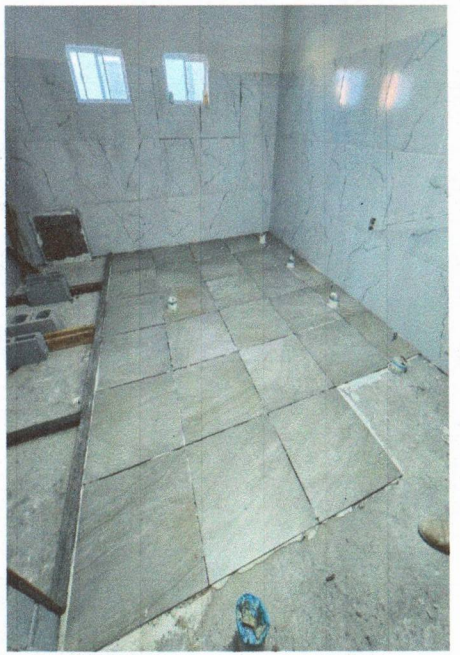

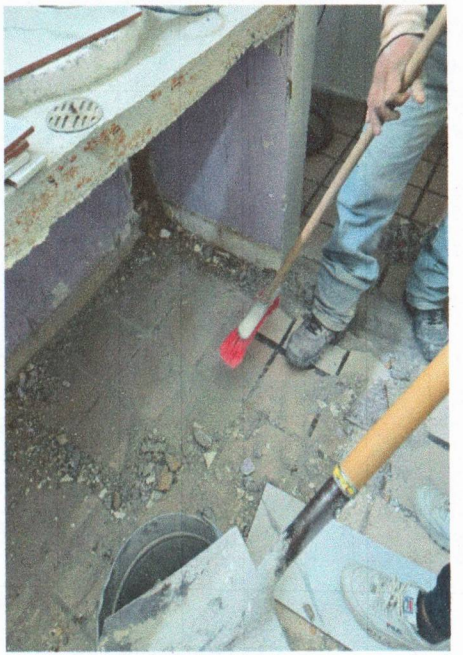

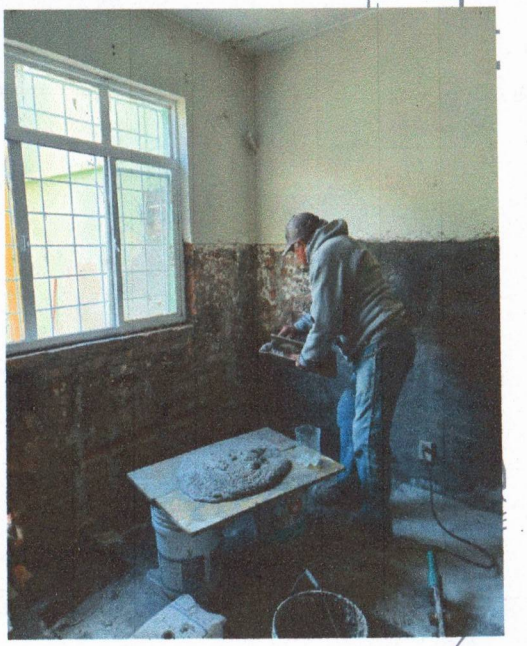

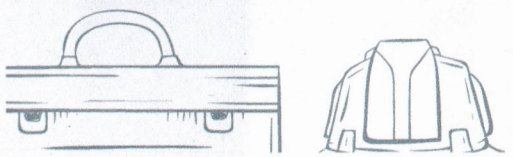

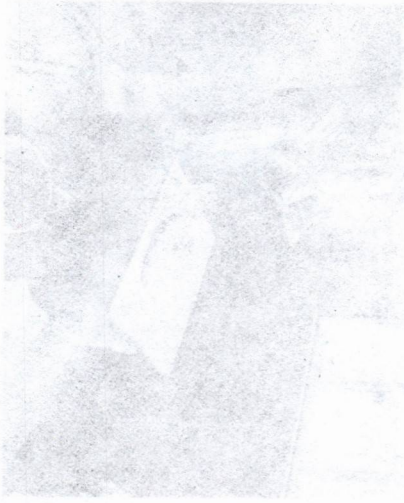

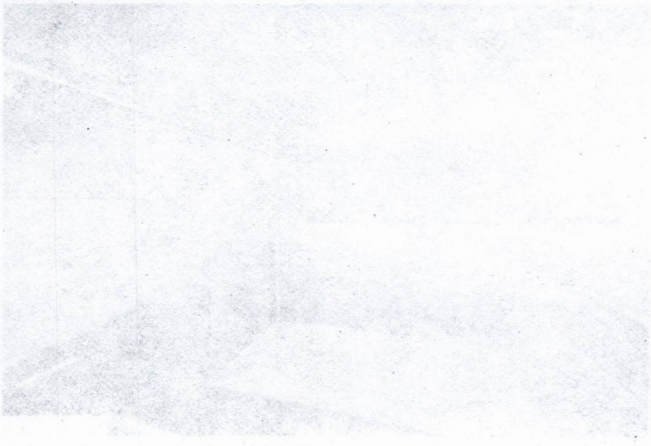

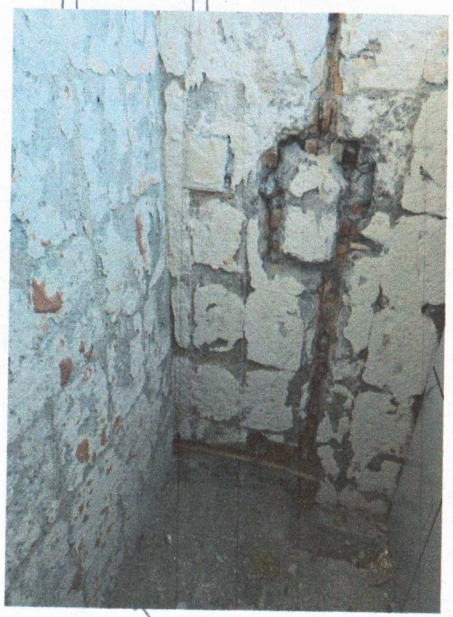

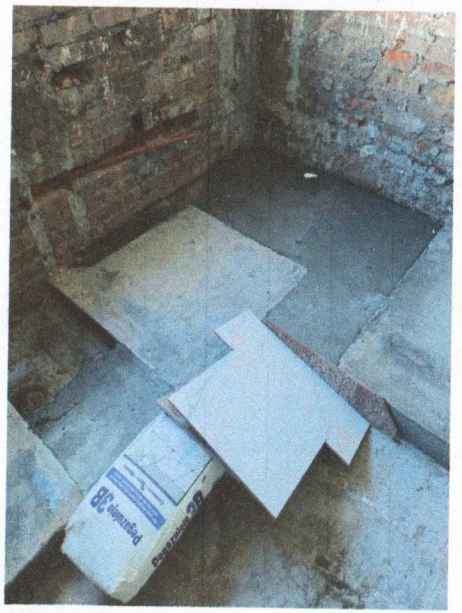

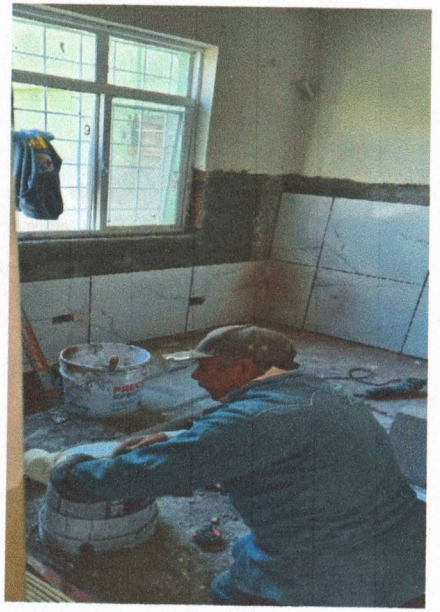

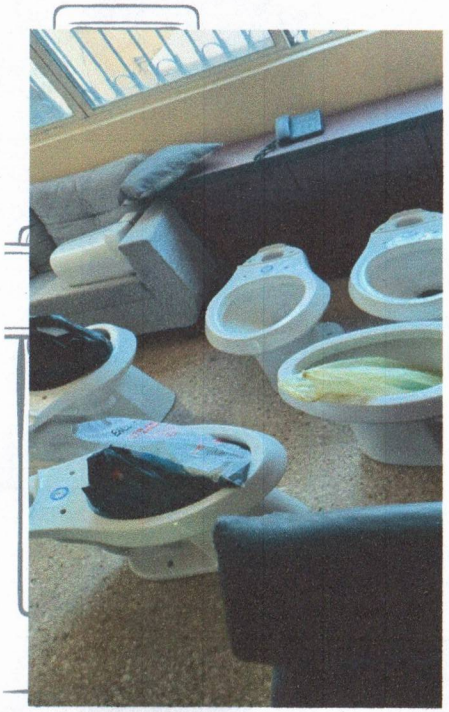

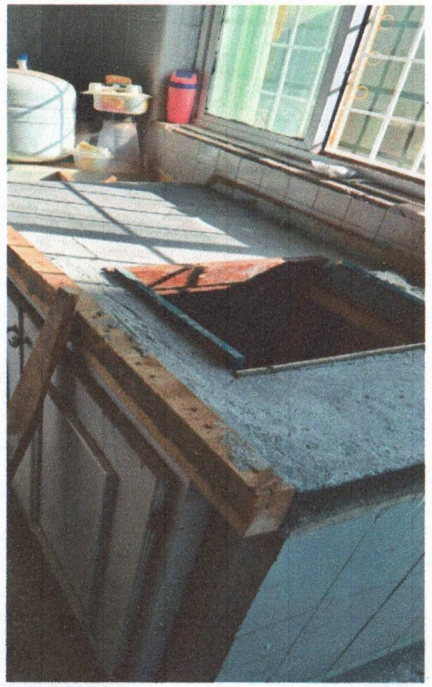

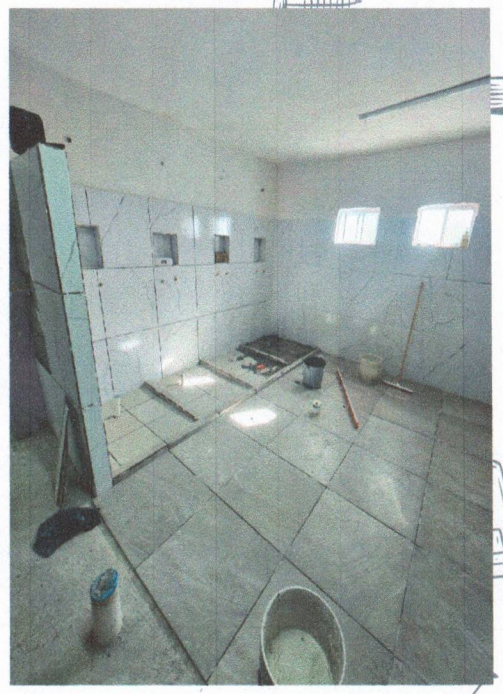

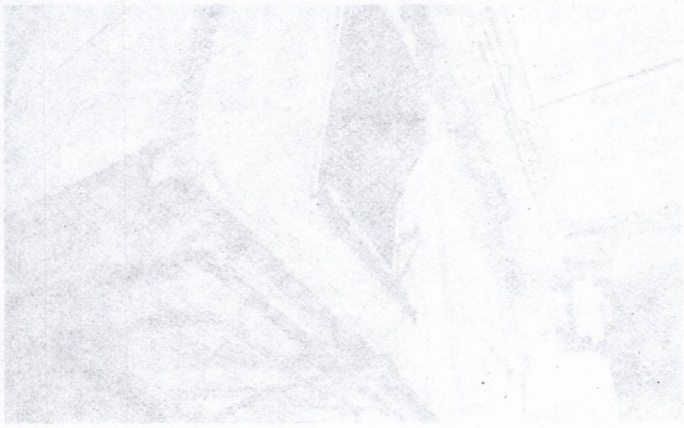

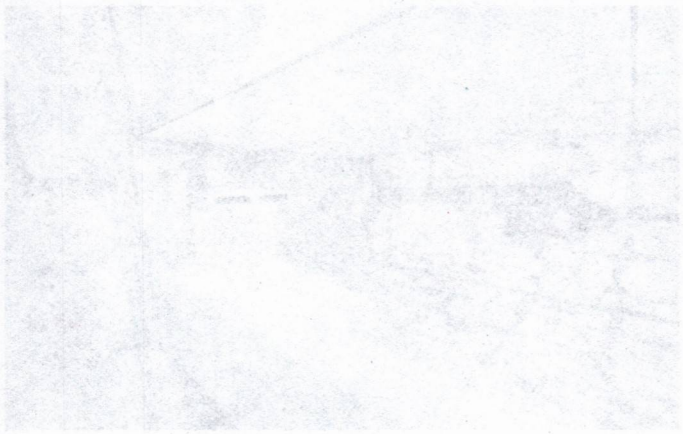

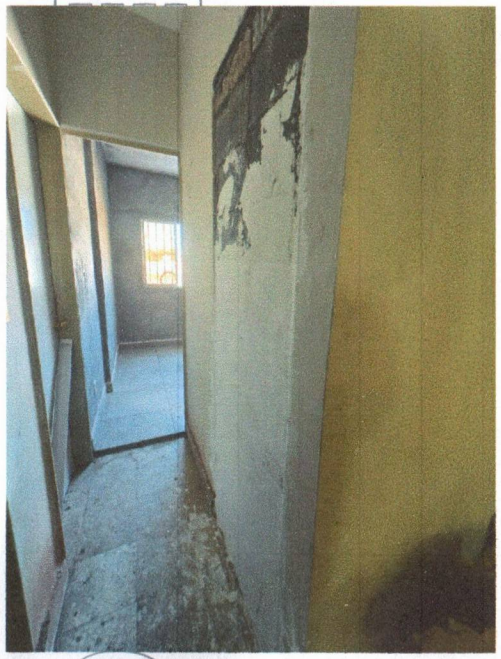

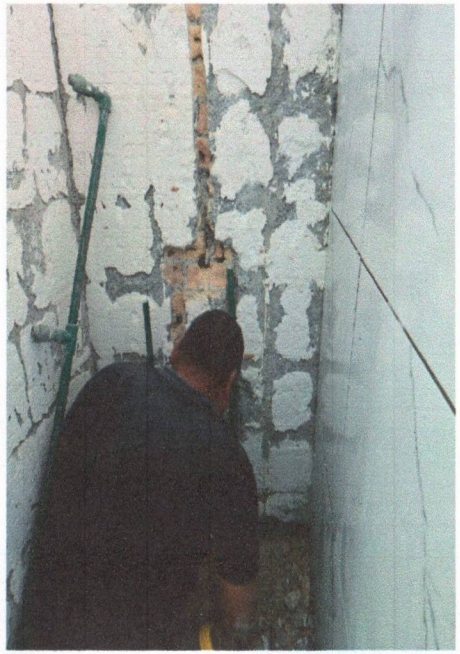

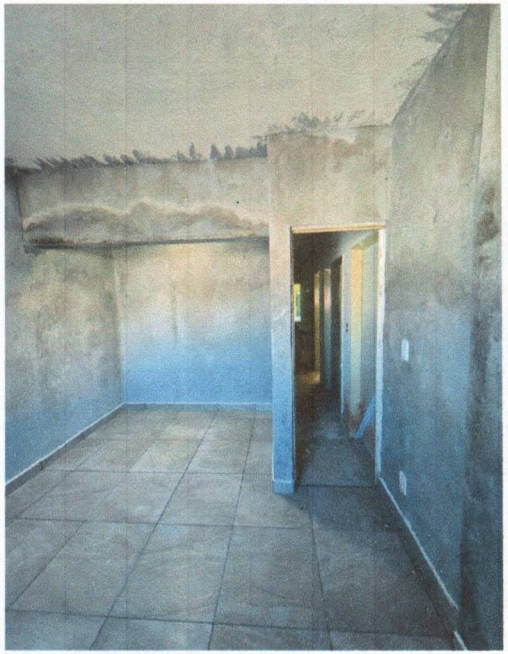

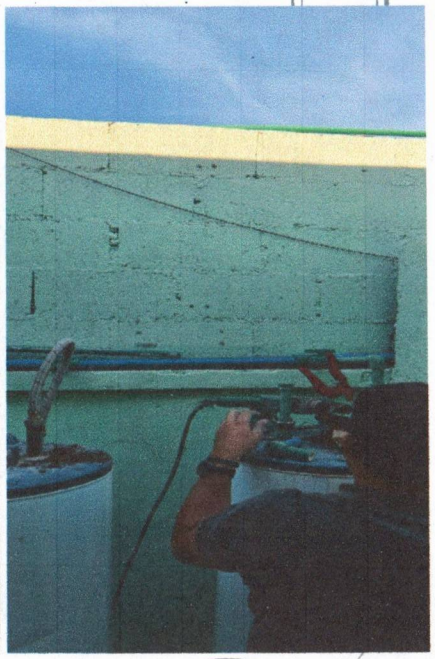

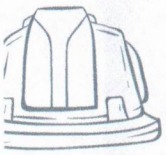
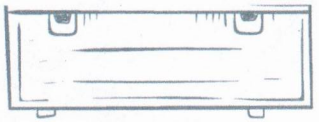

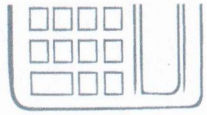

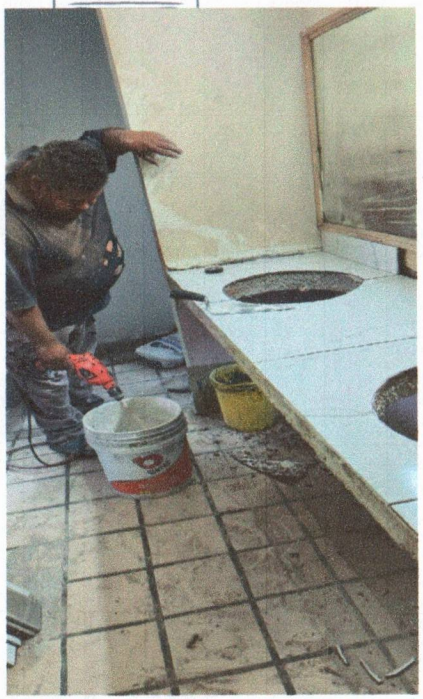
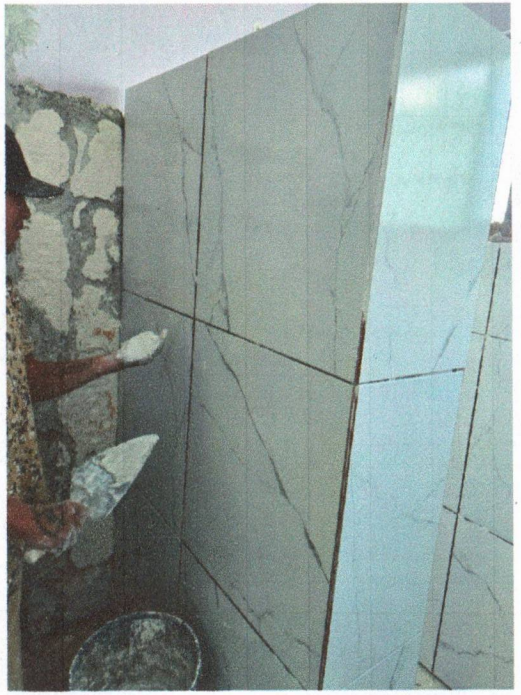
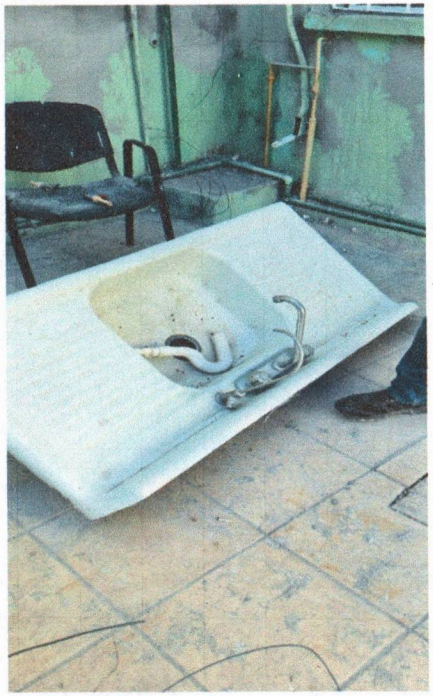
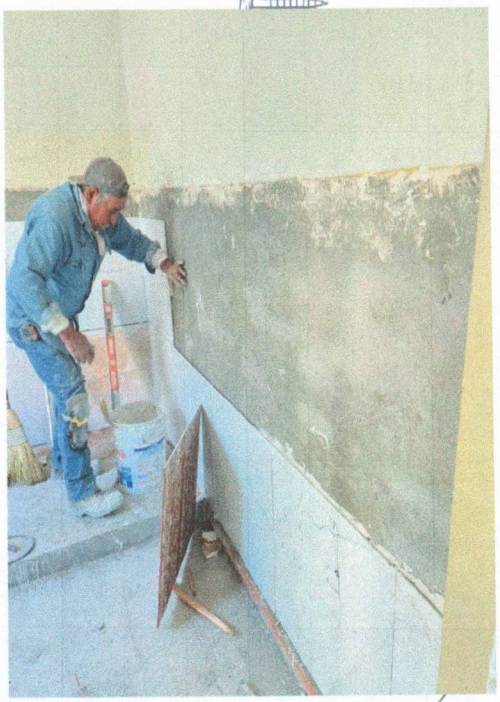
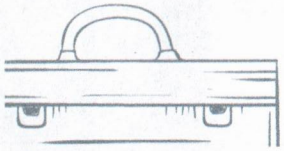
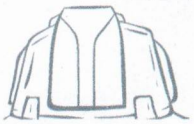

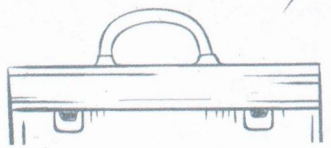

DESPUÉS

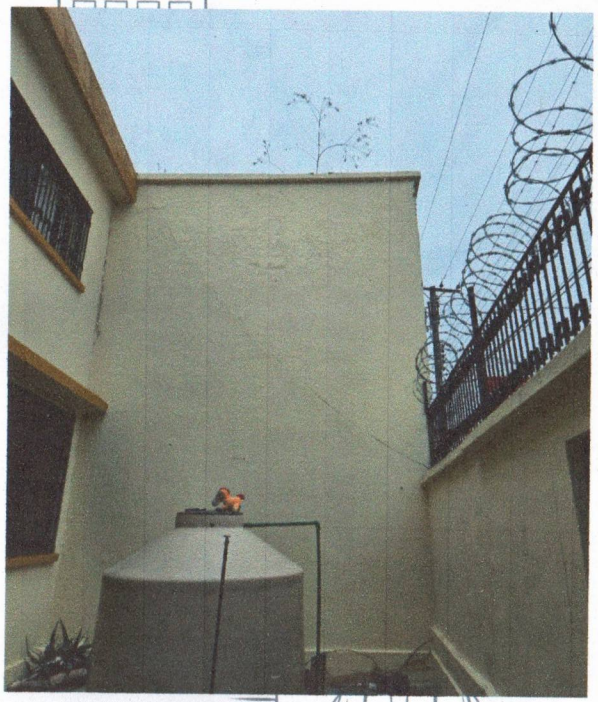

ENCENDIDO
BOMBA ENCENDIDA
ALARMA
REINICIO
CONTROL AUTOMÁTICO DE PRESIÓN
MODELO: PRES-16-1115-230
ALTAMIRA

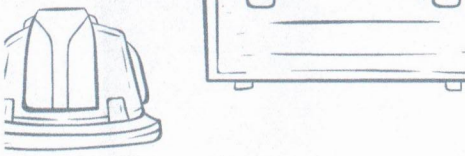
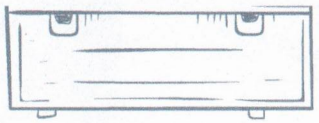
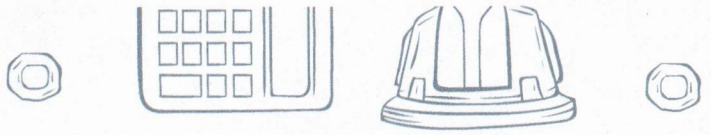
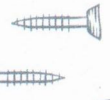

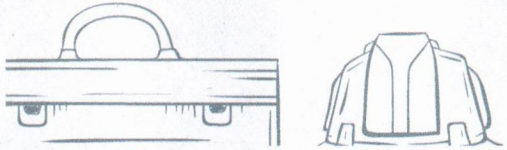
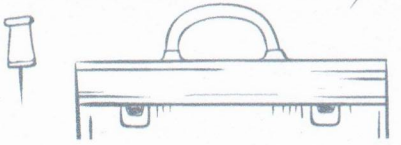

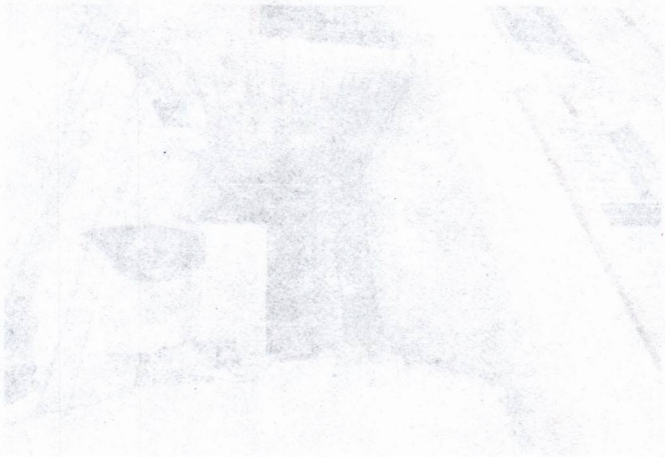

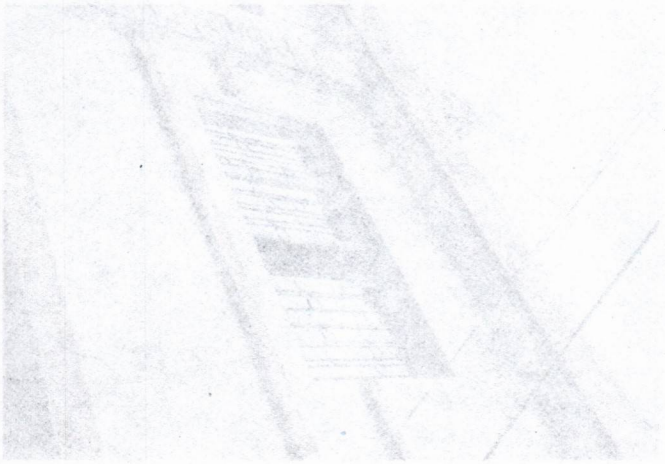

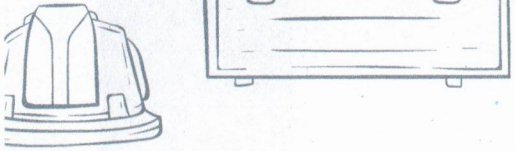

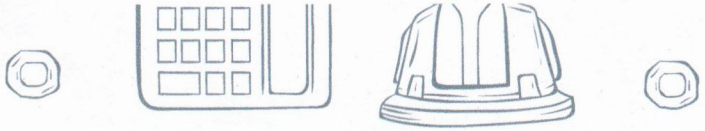

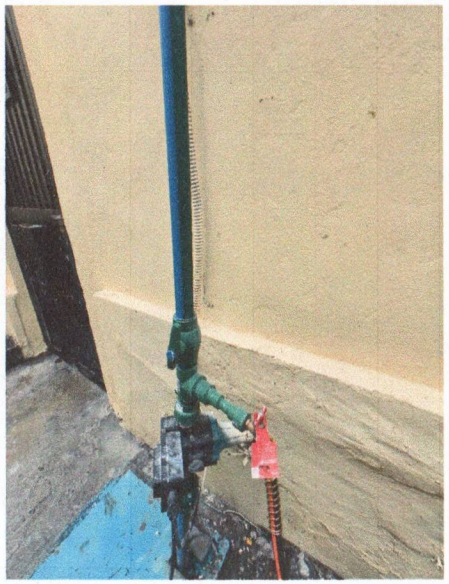

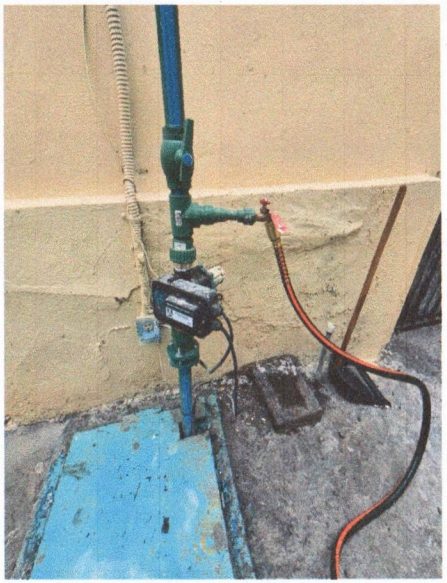

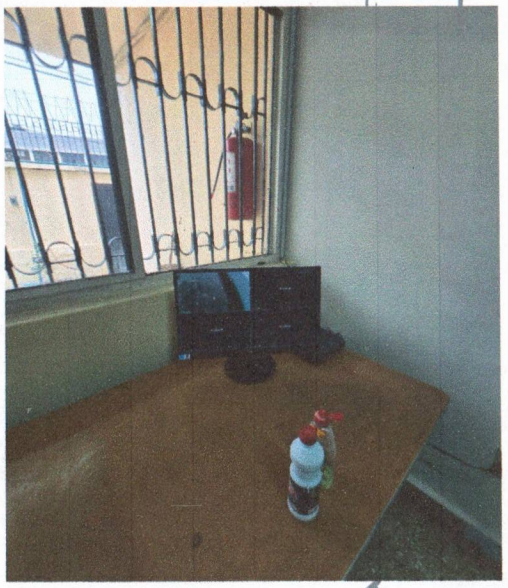

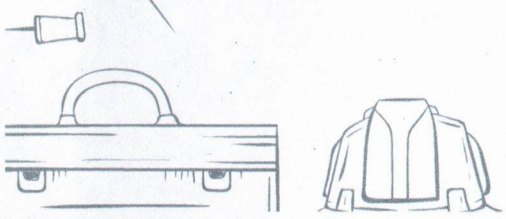

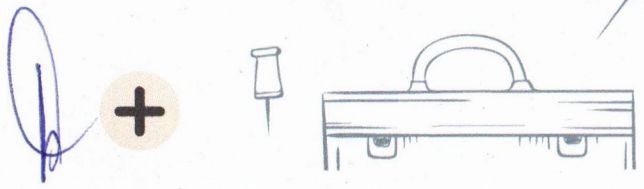

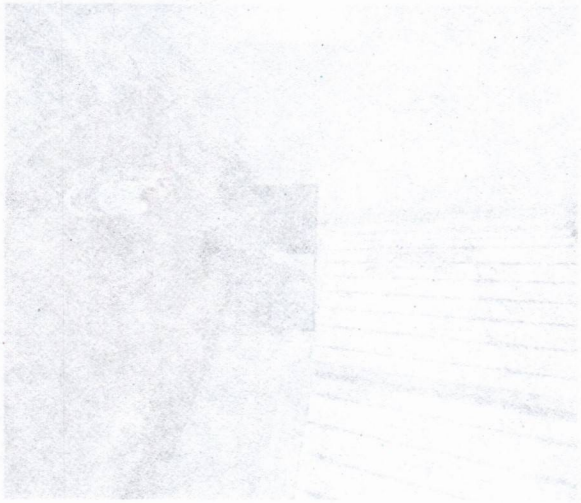

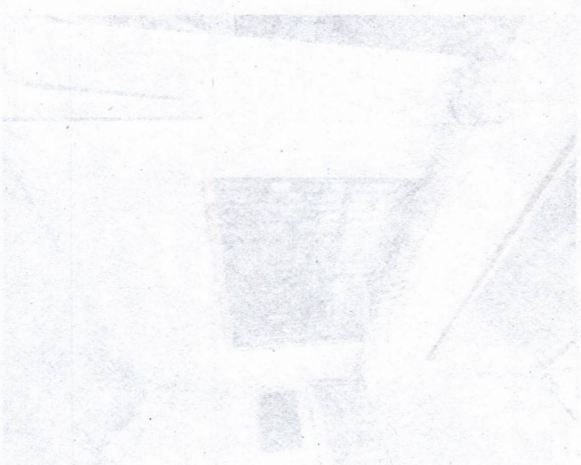

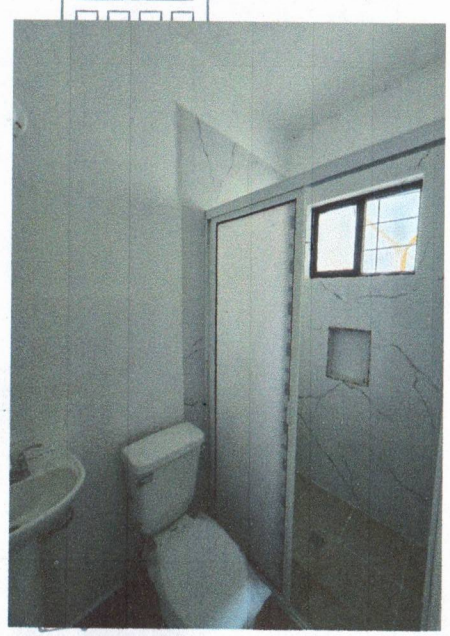

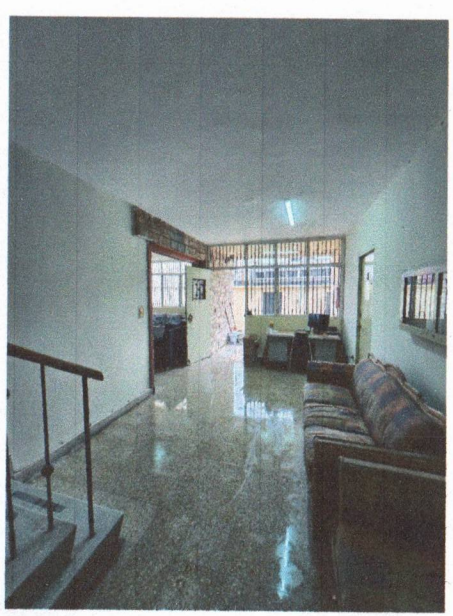

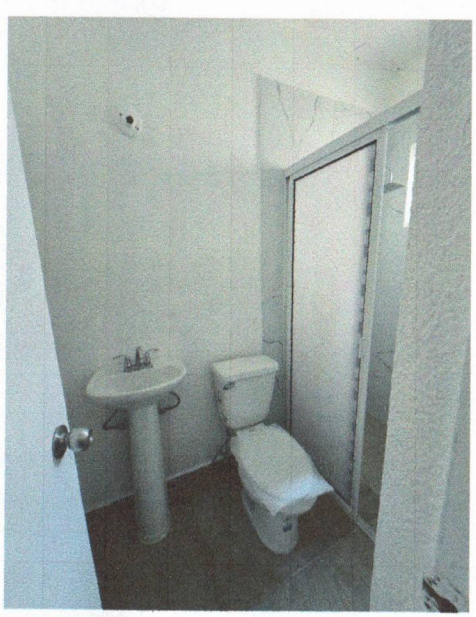

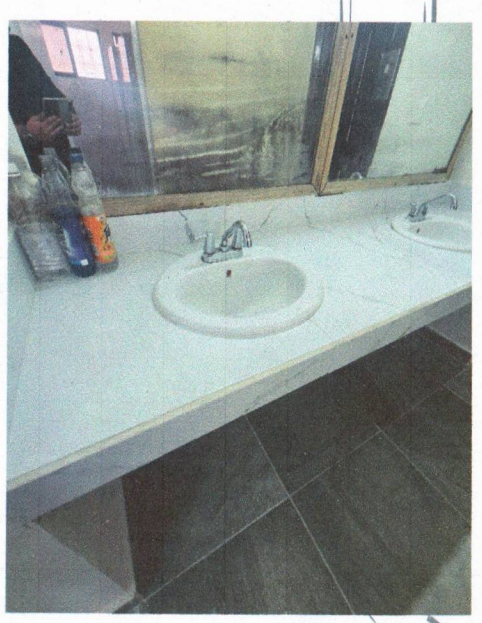

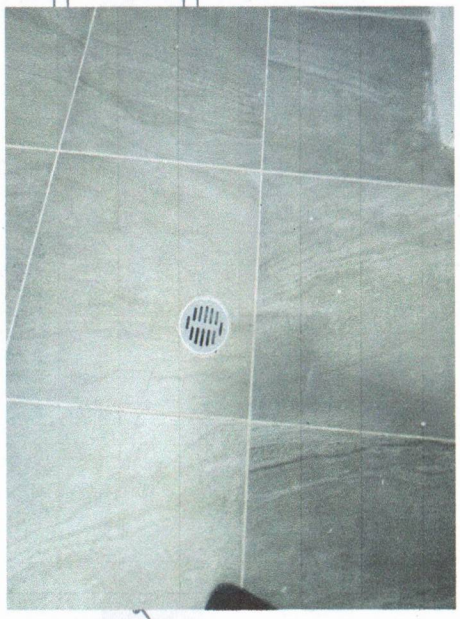

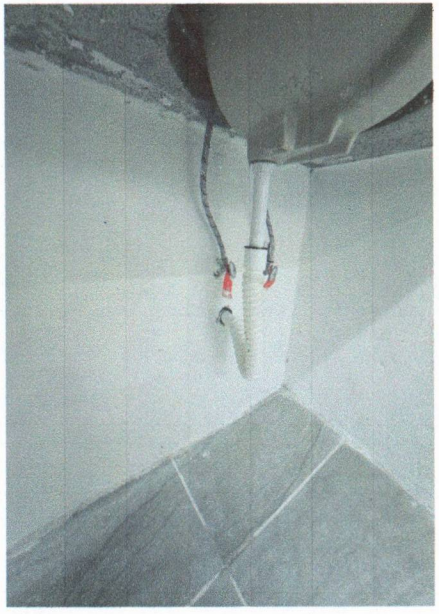

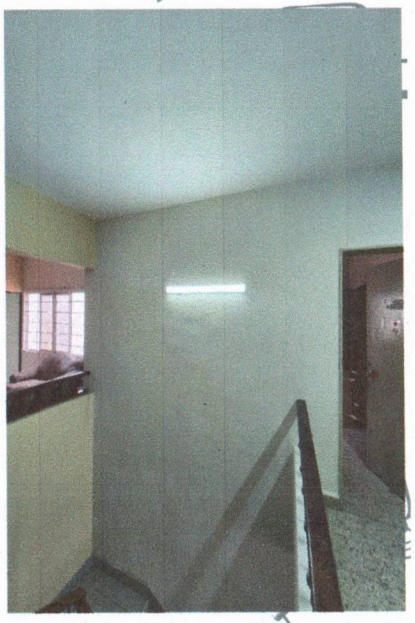

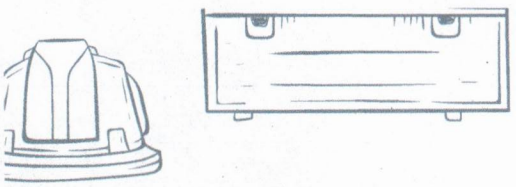

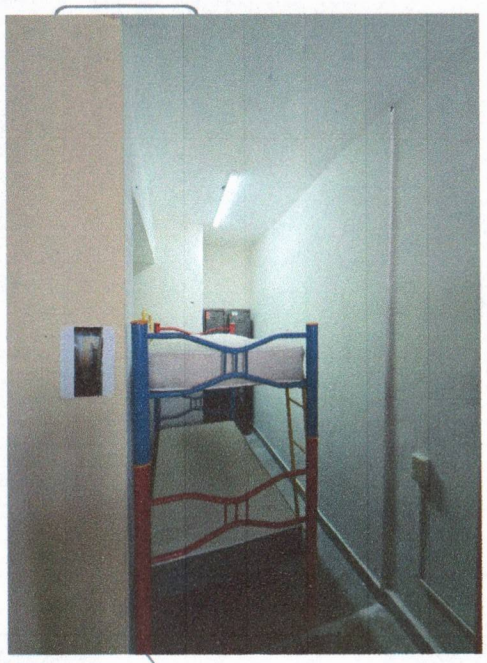

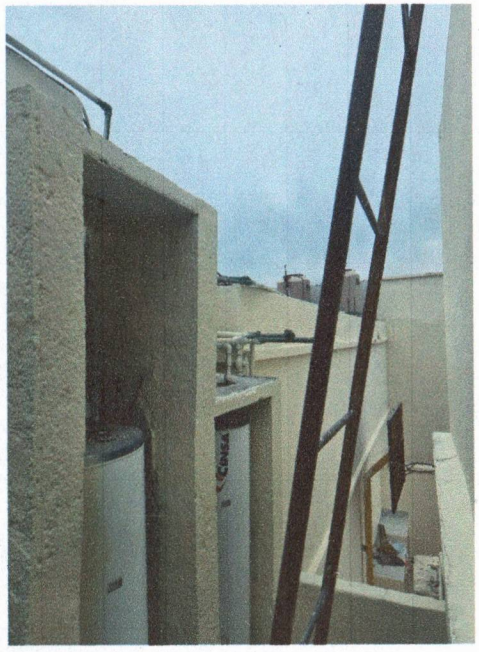

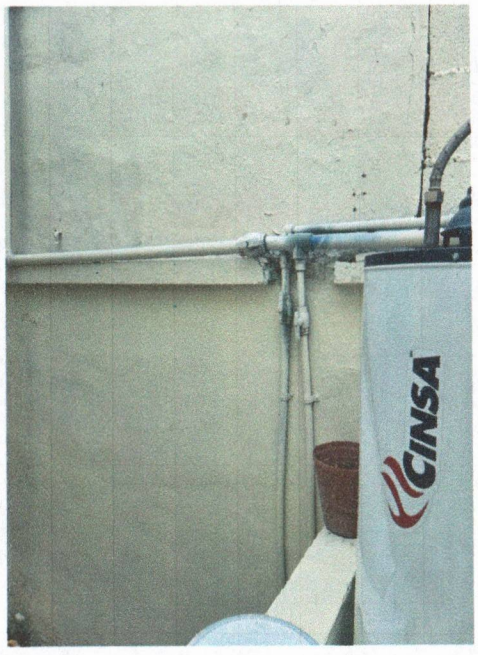
CINSA

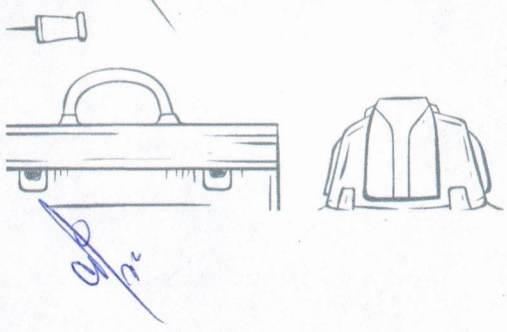

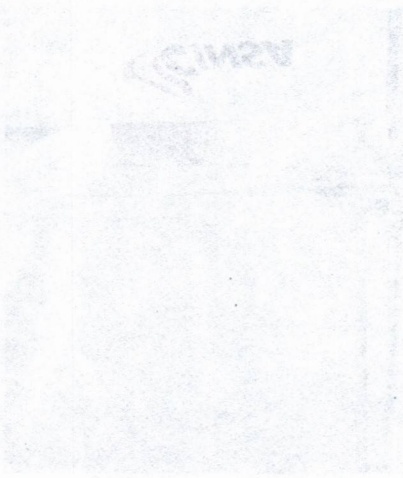

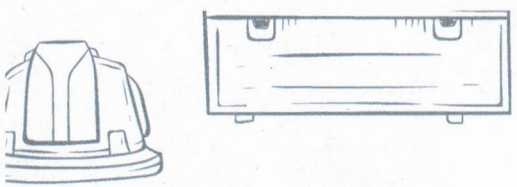

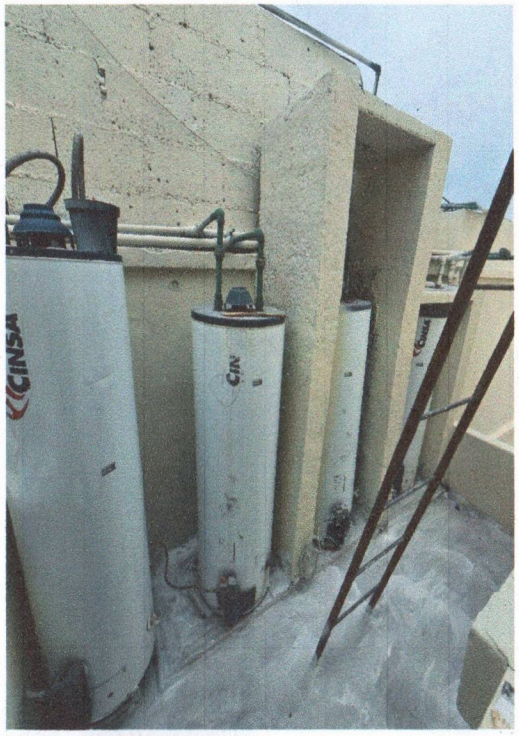
CINSA

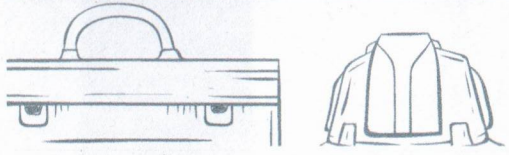

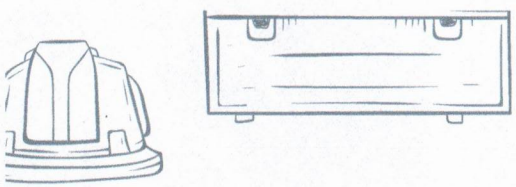

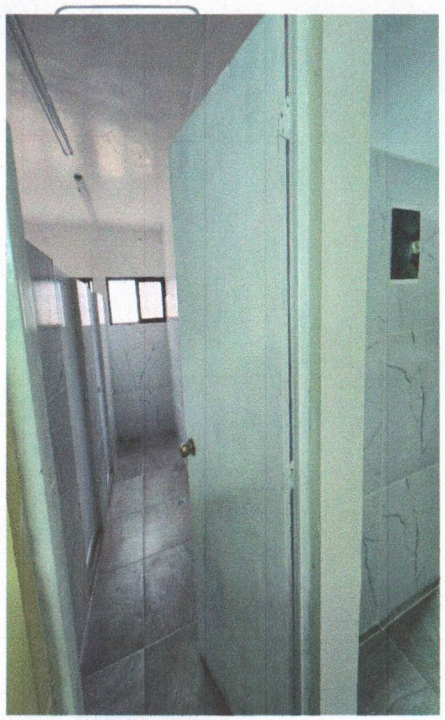

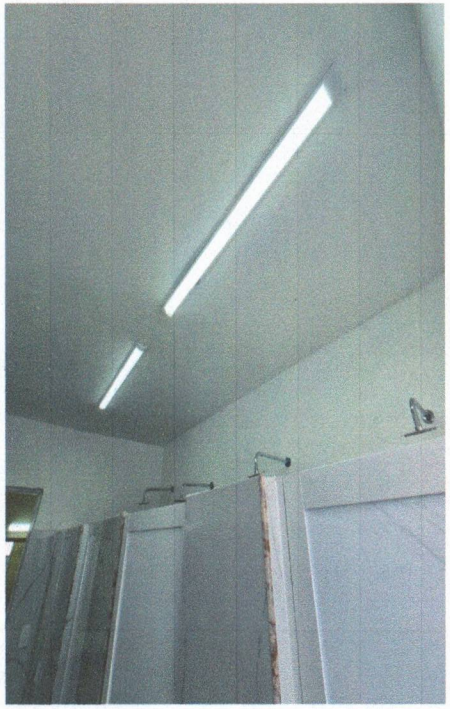

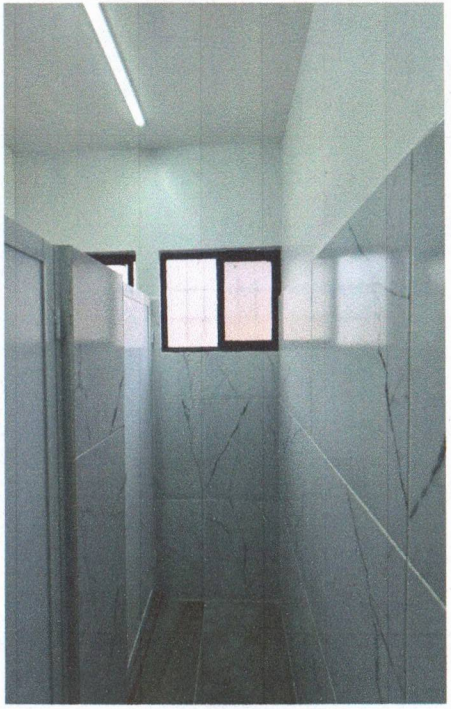

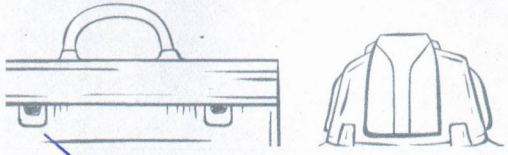

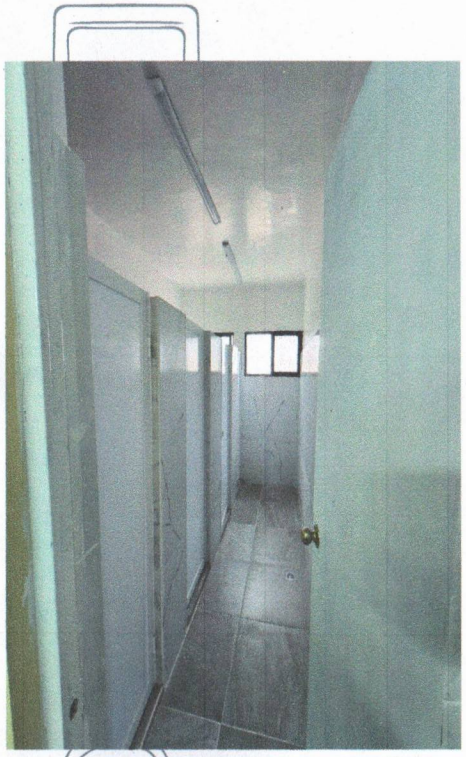

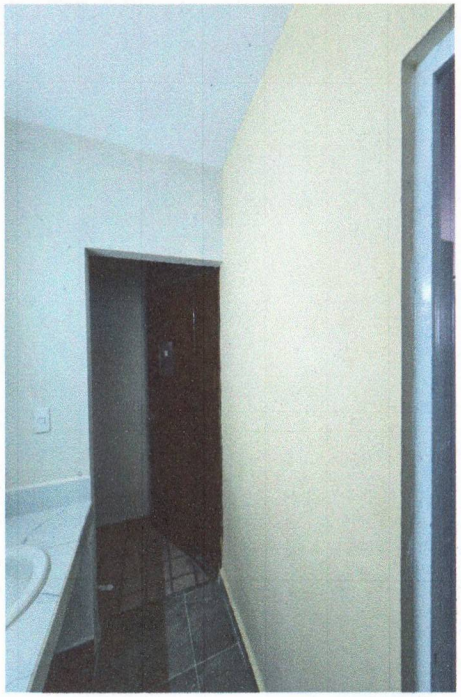

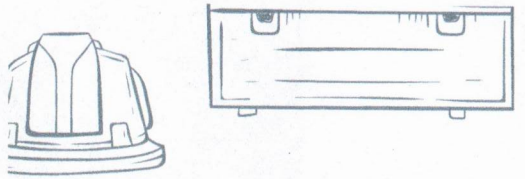

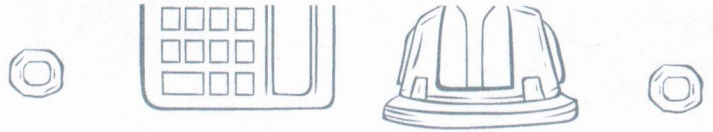

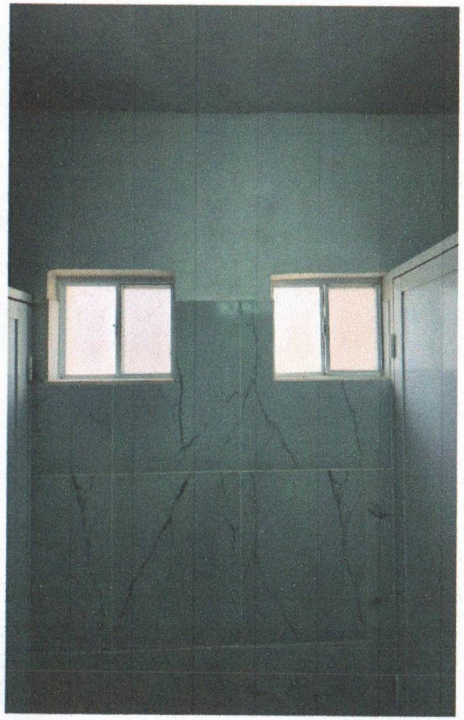

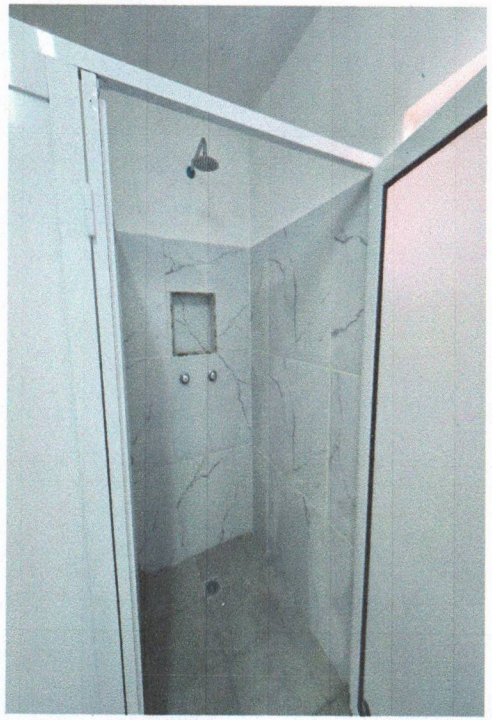

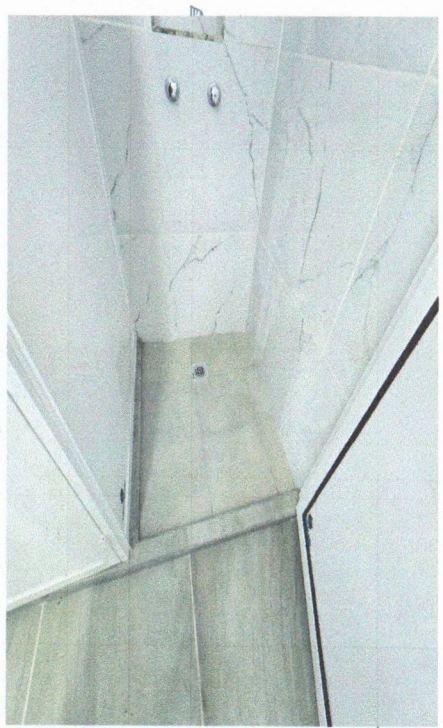

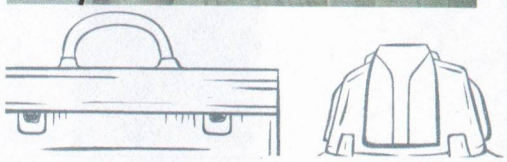

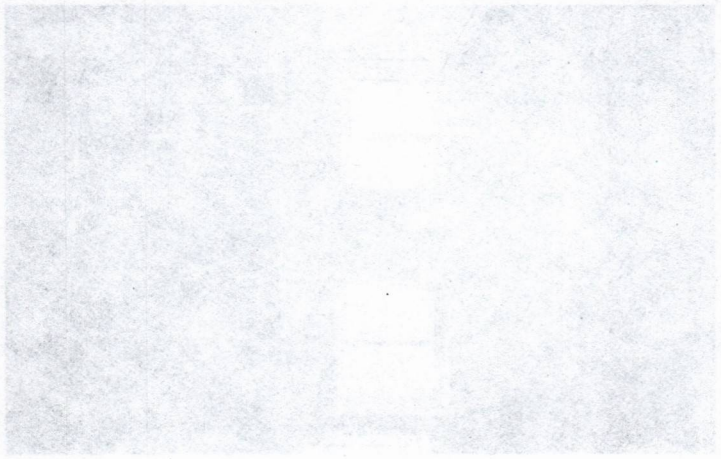

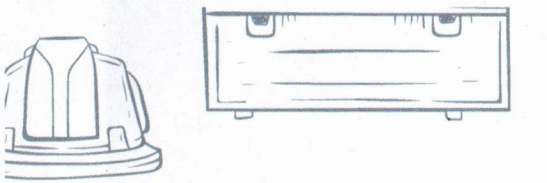

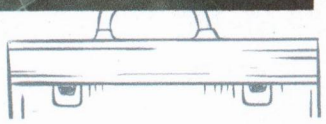

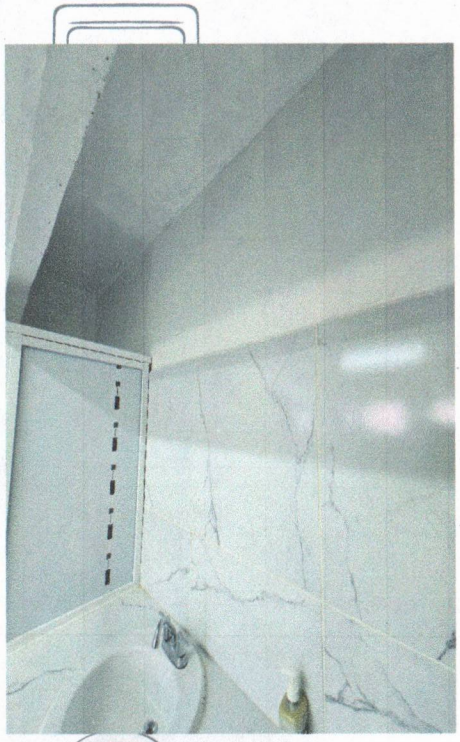

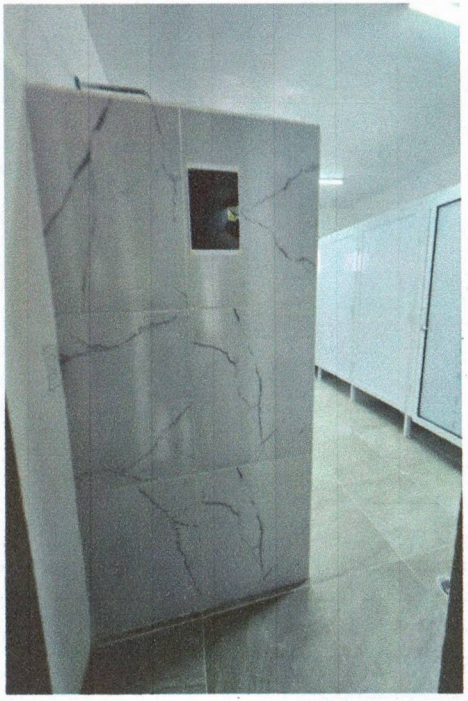

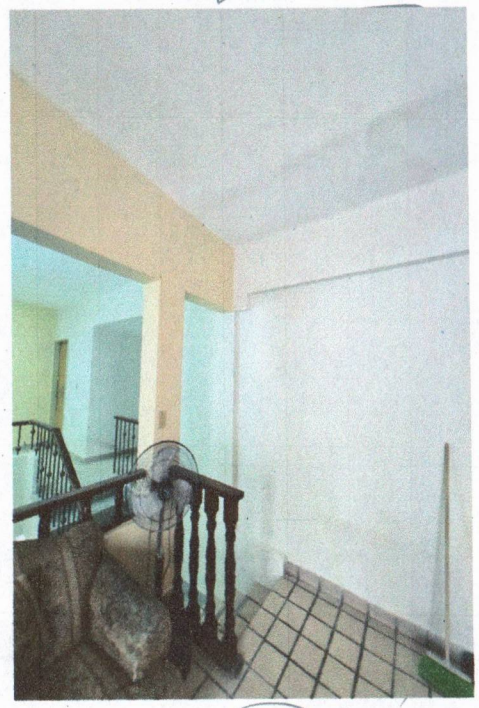

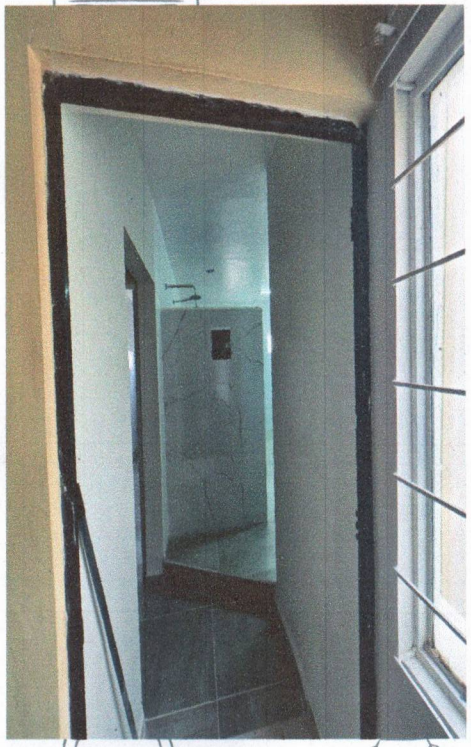

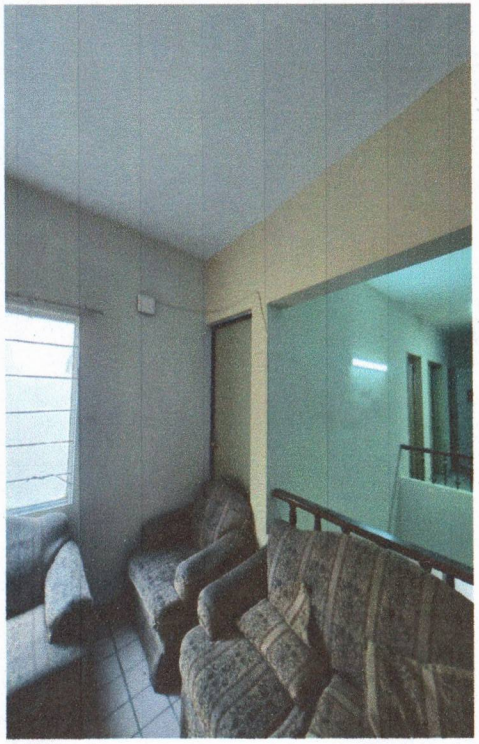

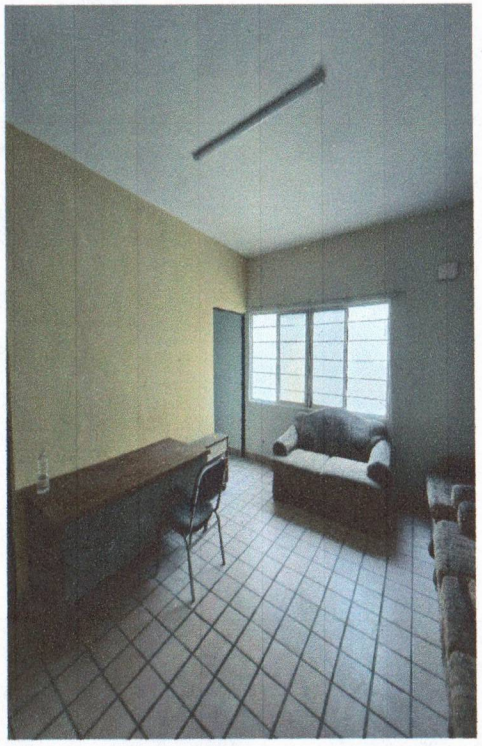

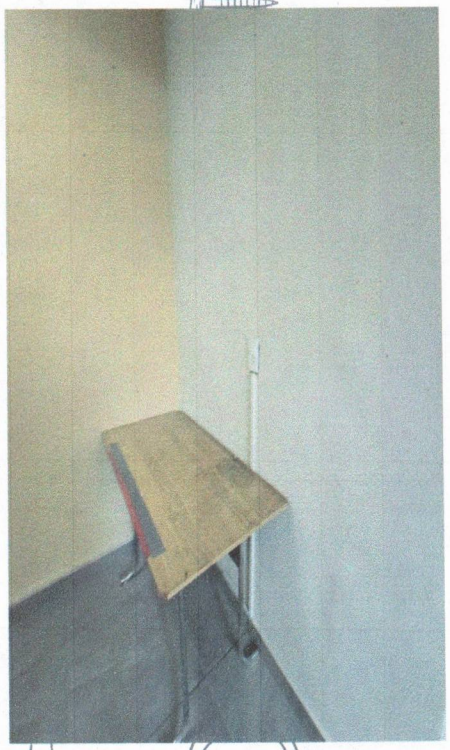

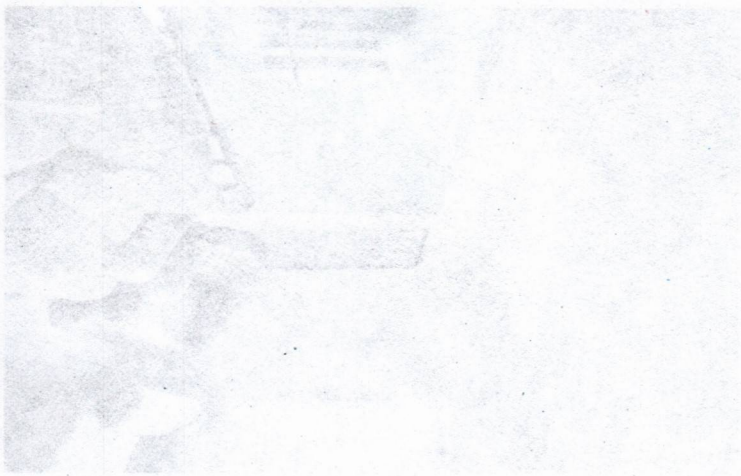

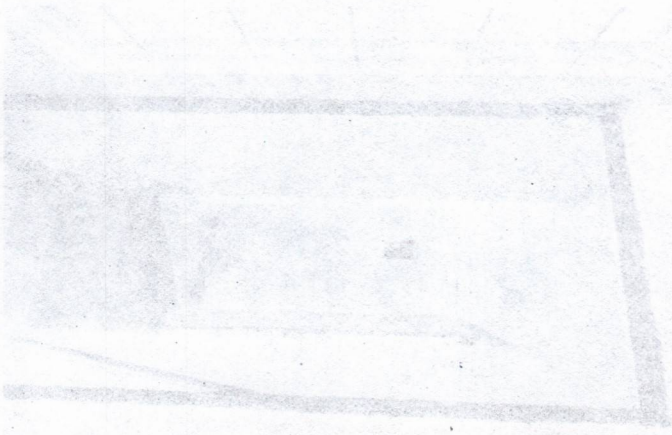

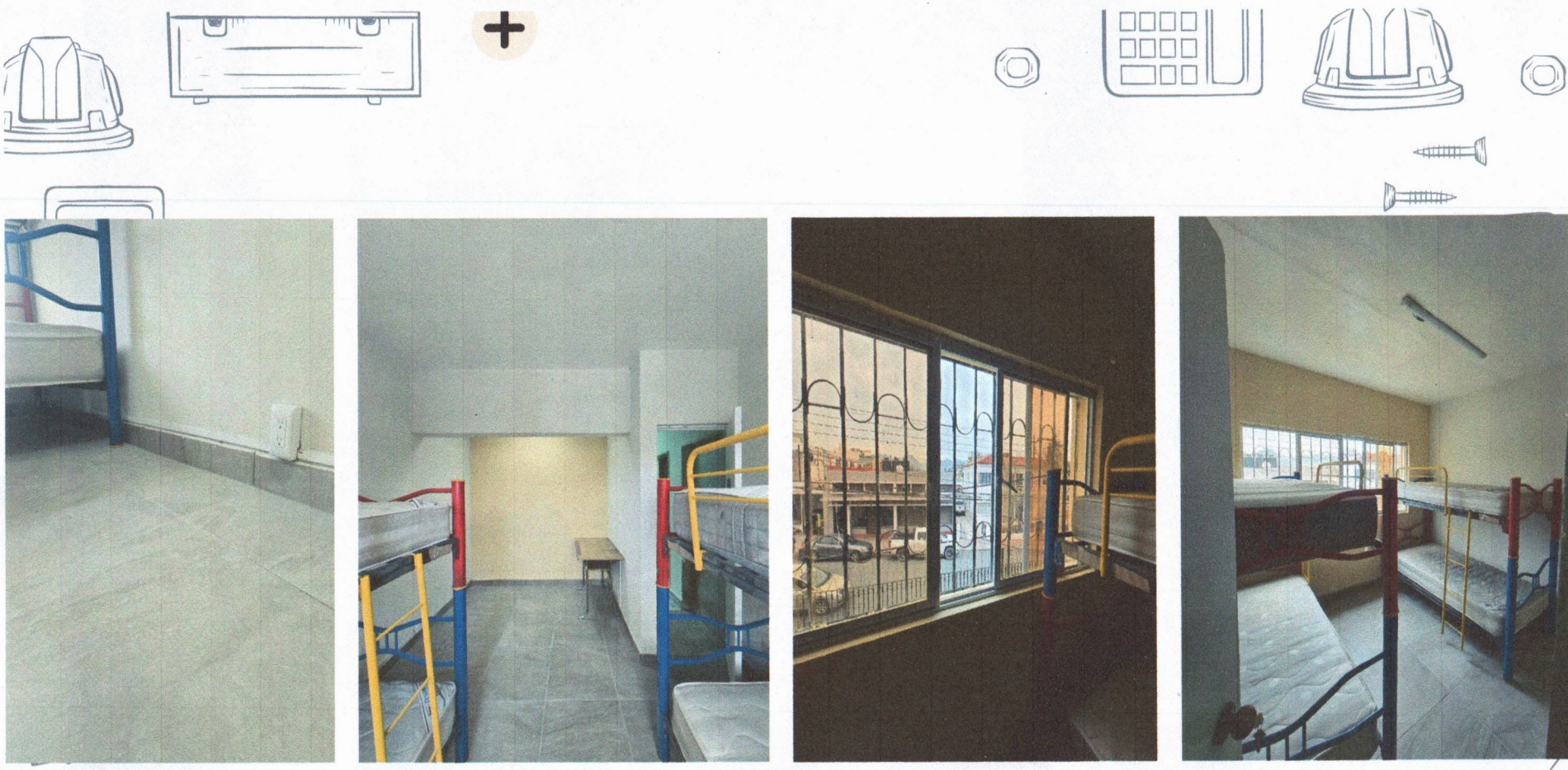

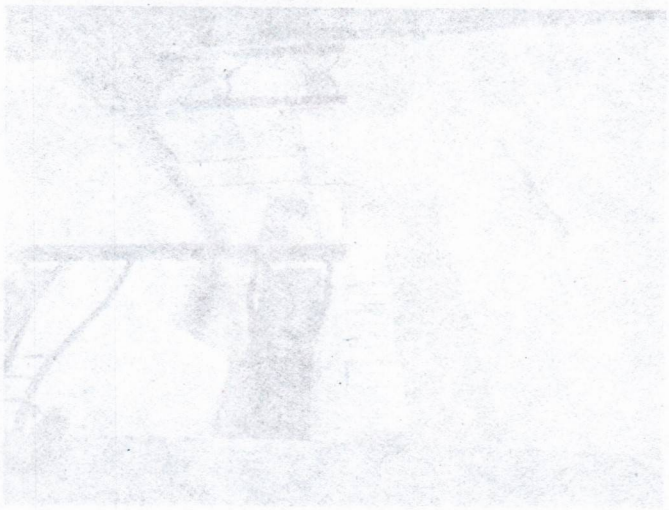

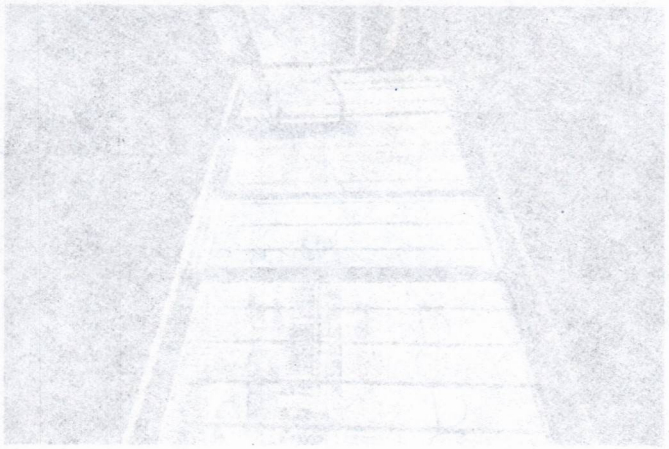

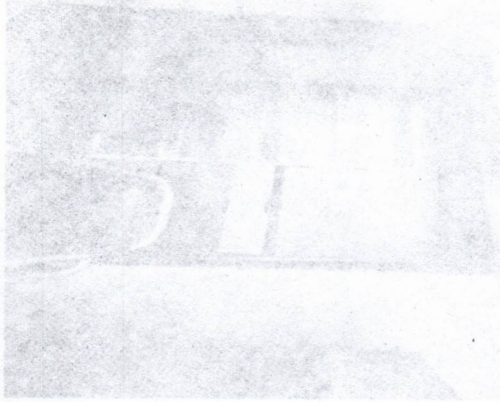

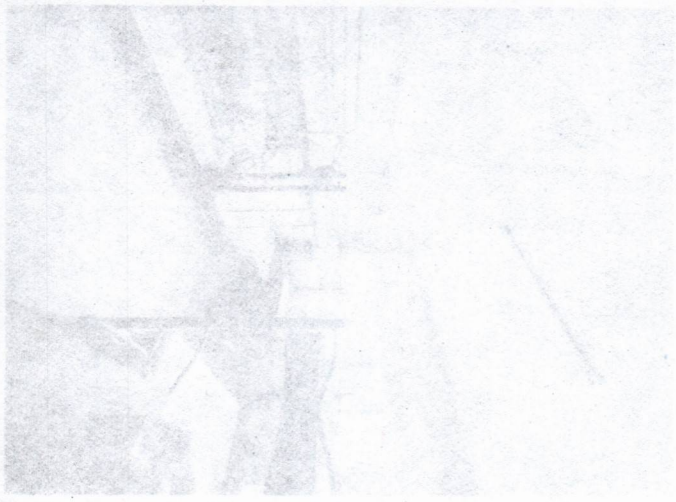

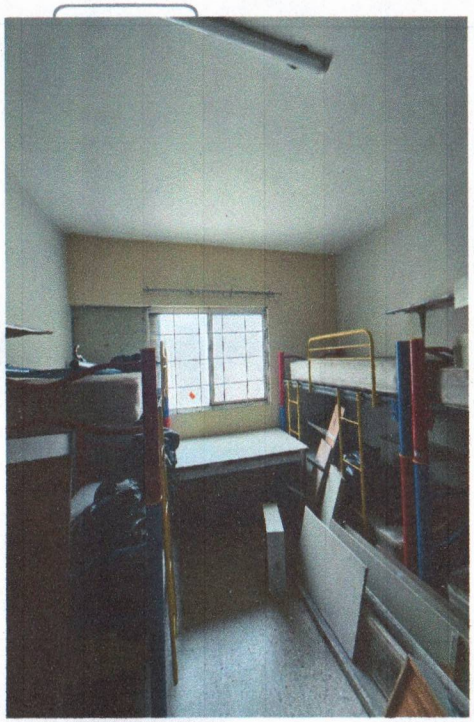

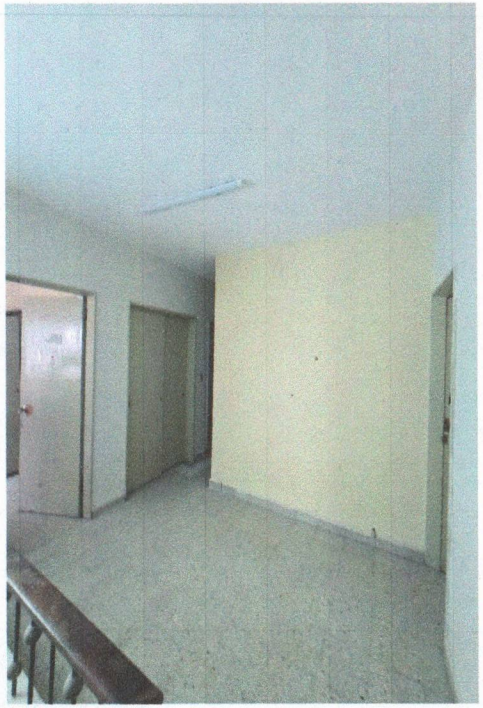

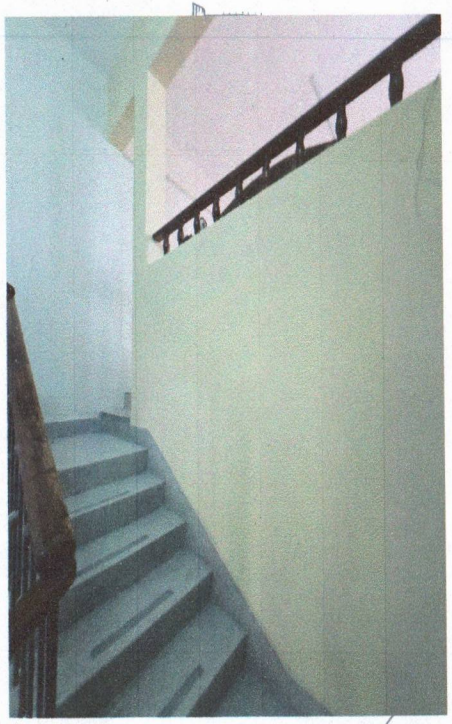

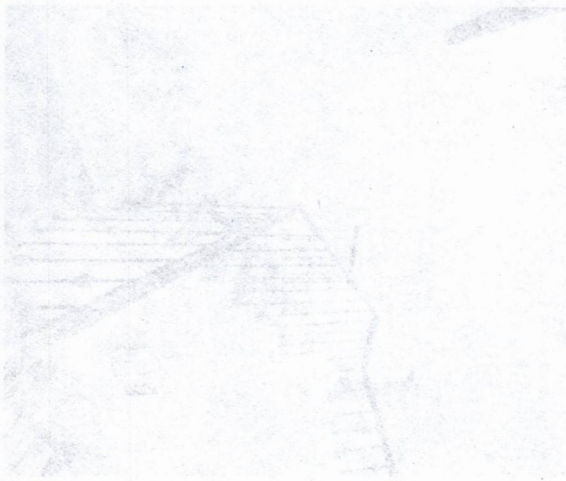

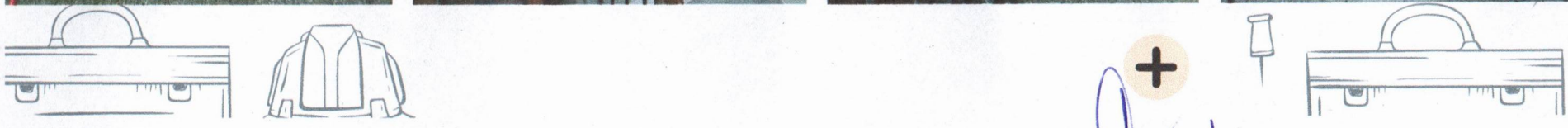

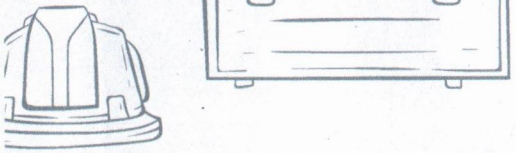

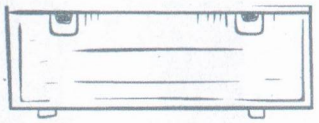

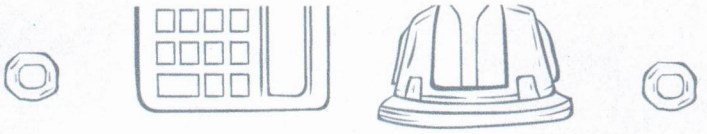

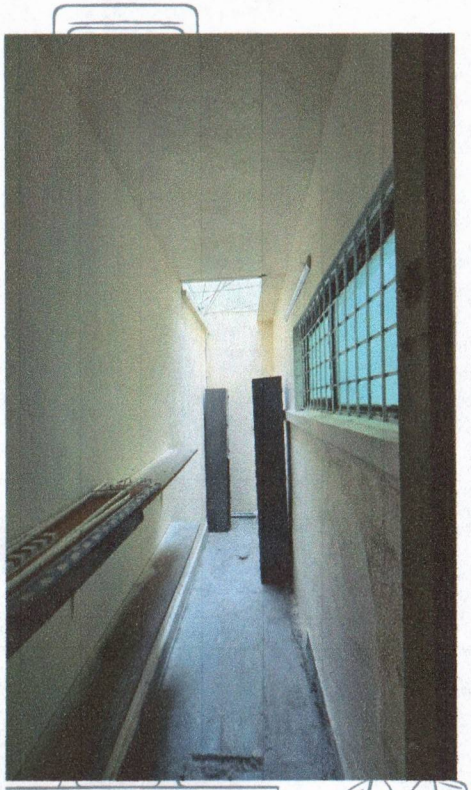

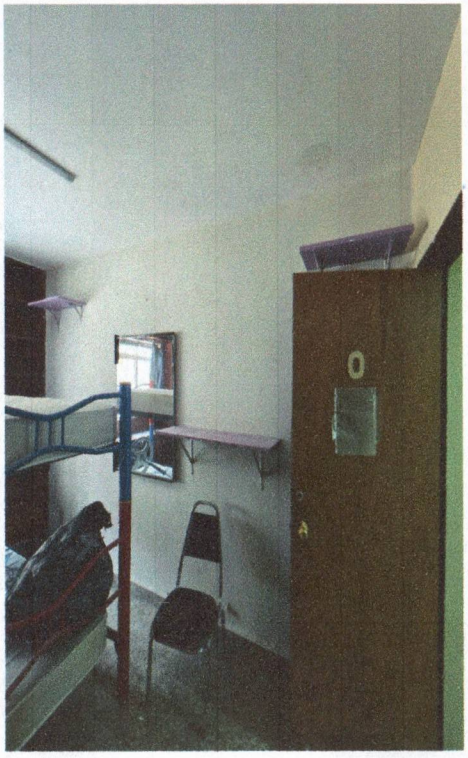

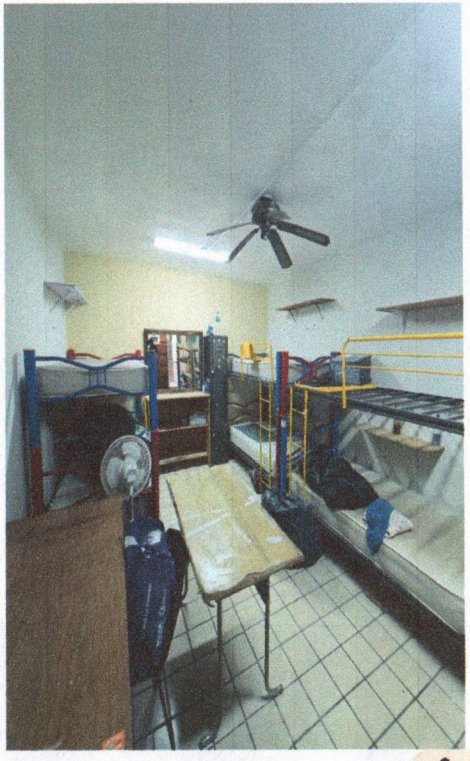

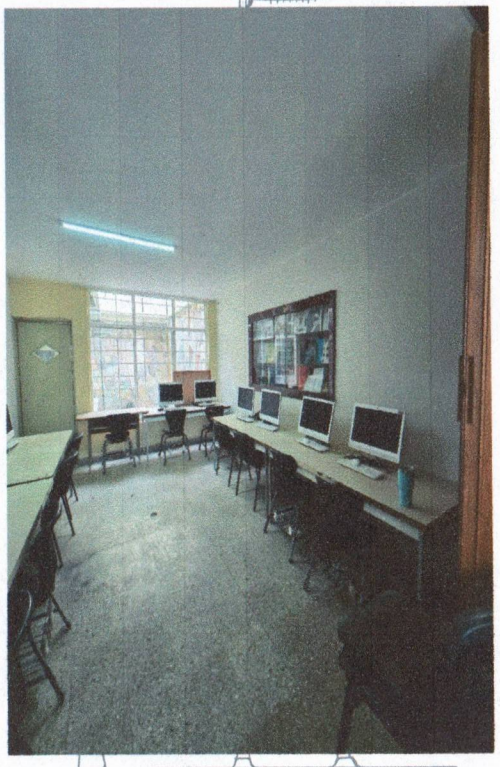

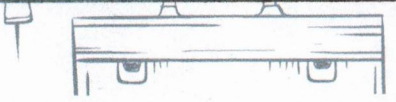

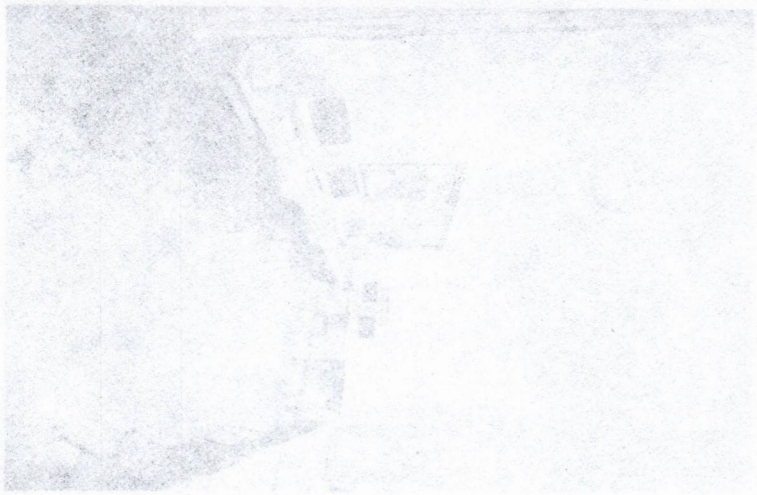

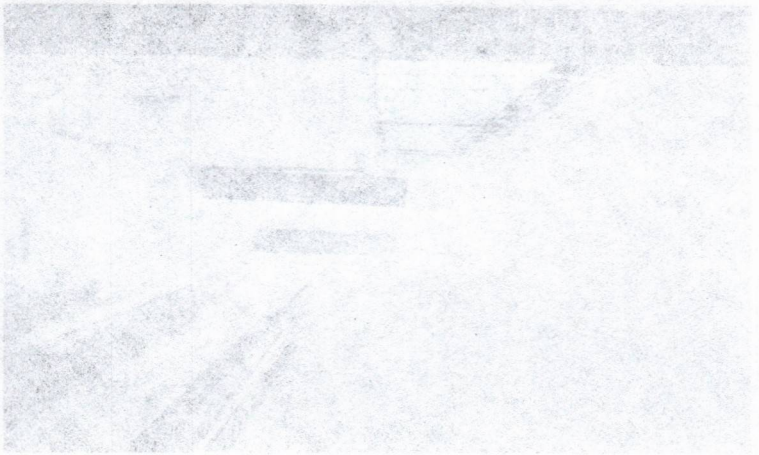

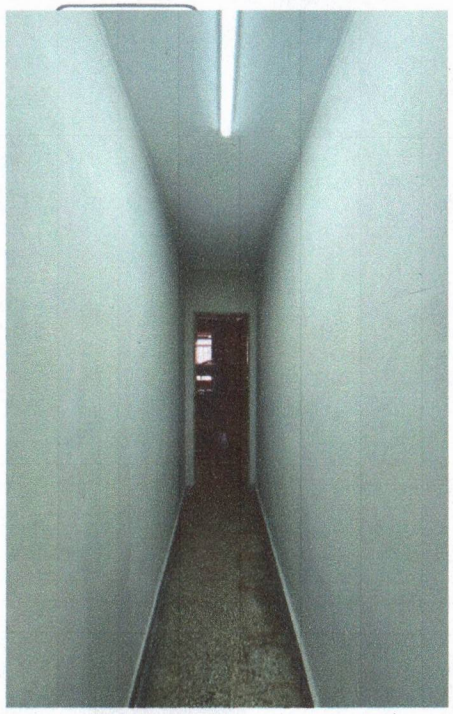
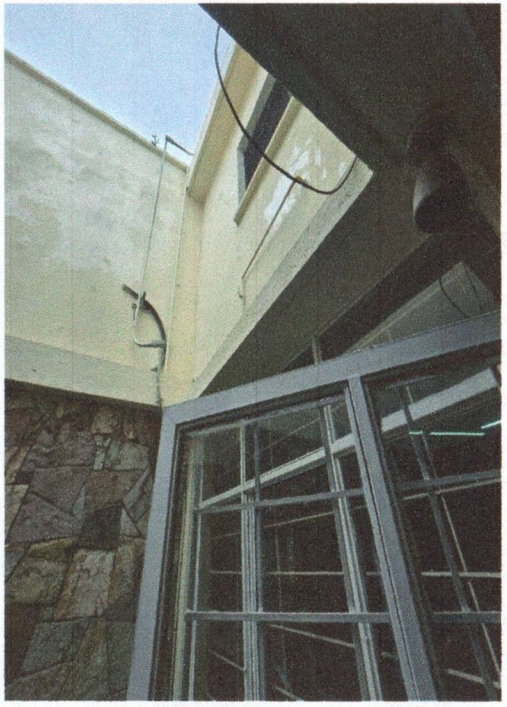
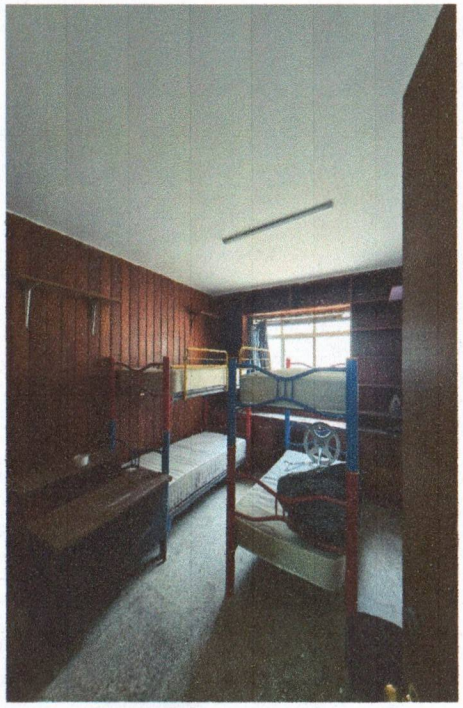
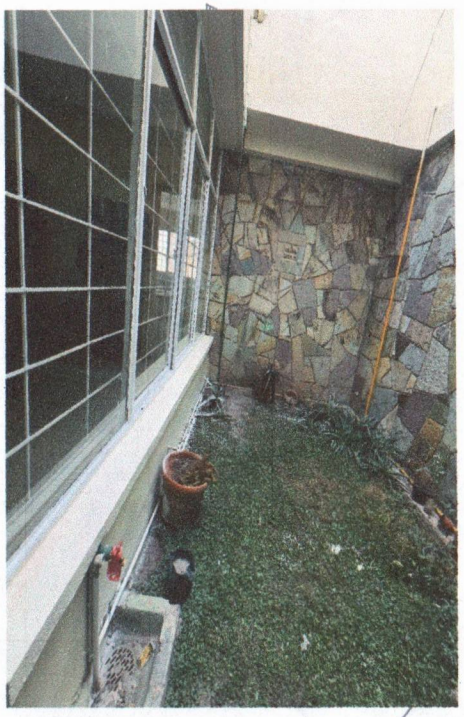

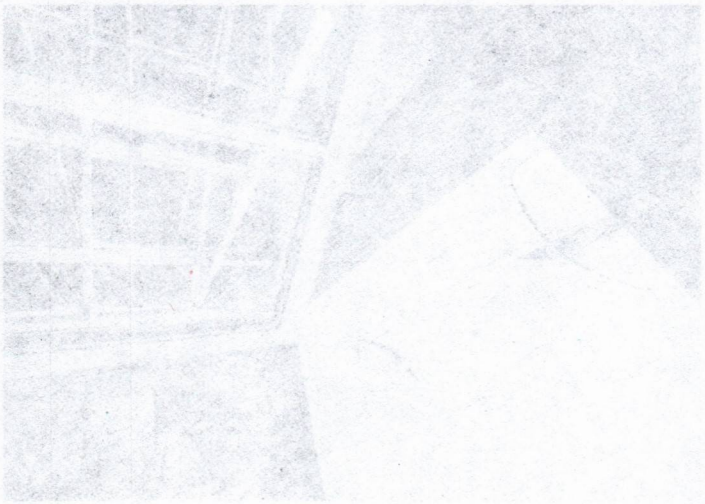

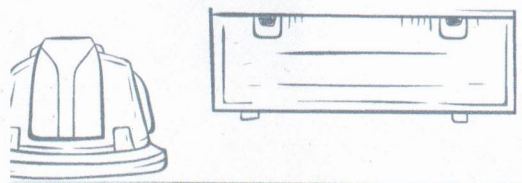

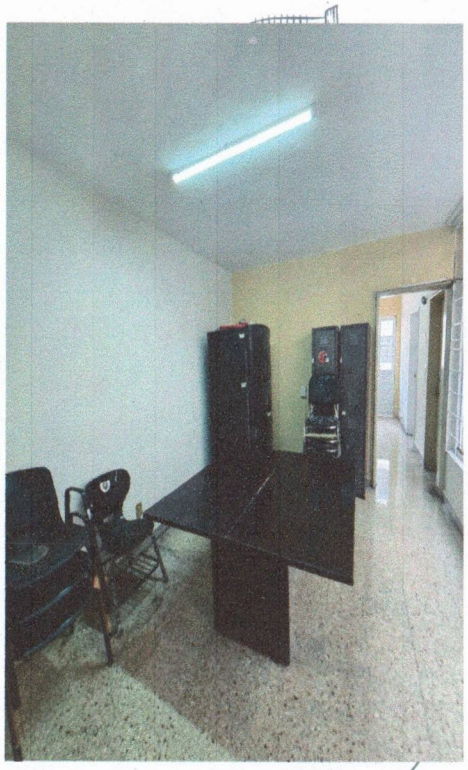

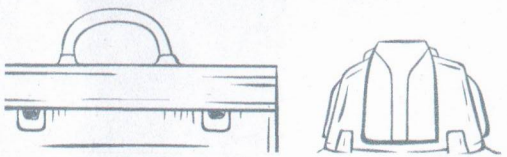

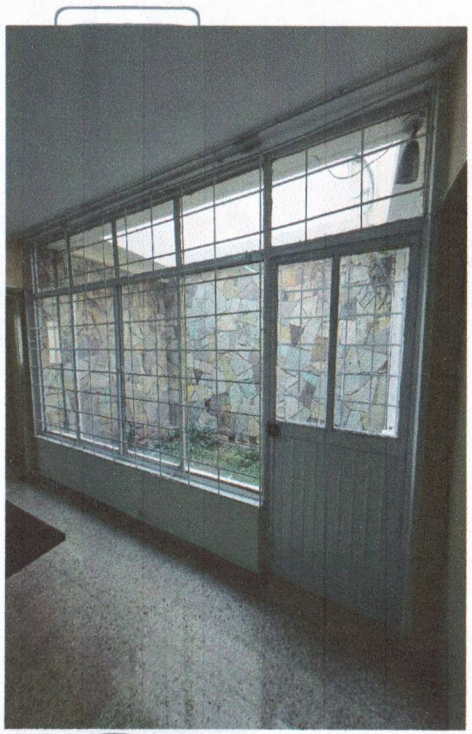

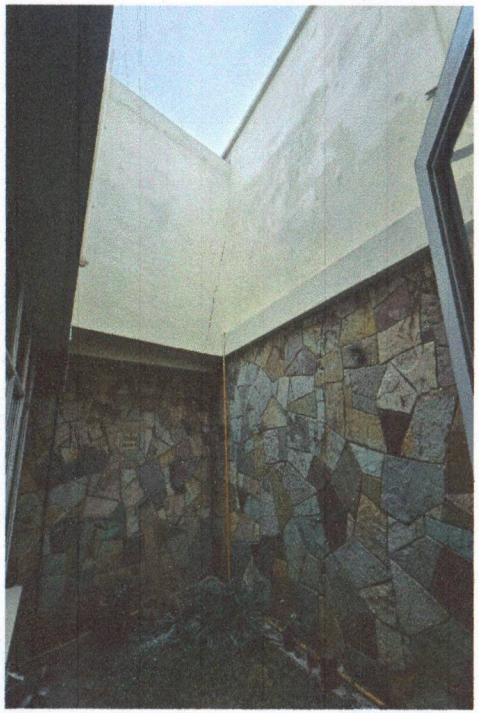

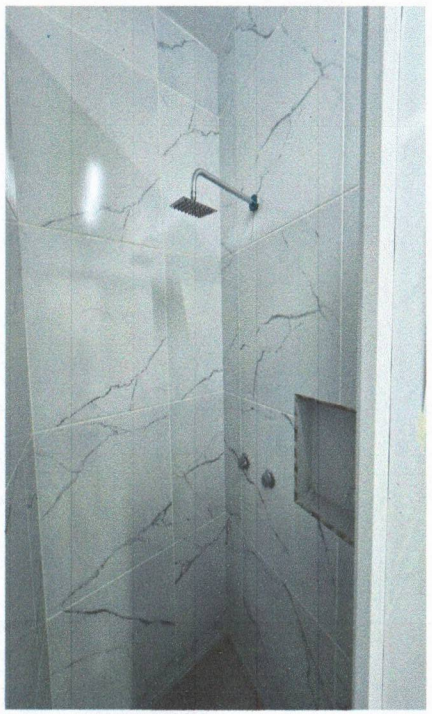

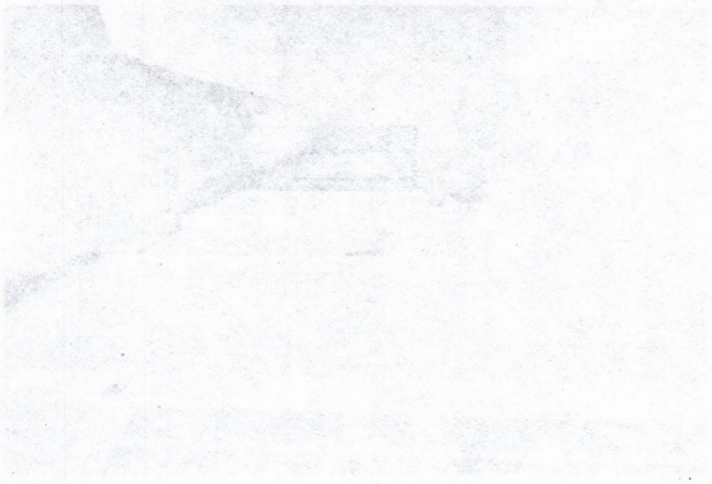

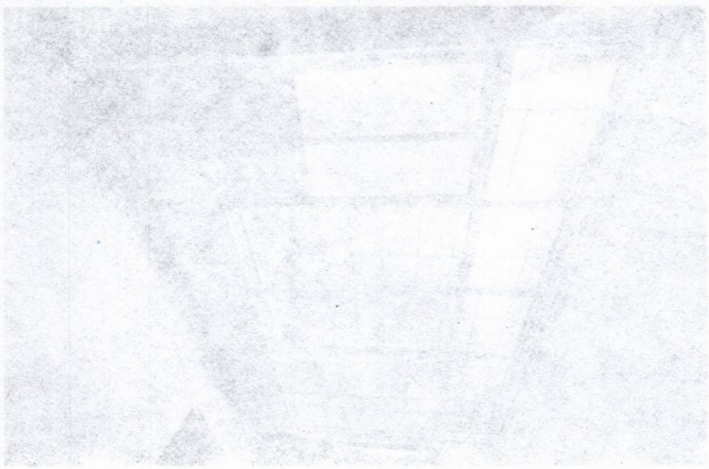

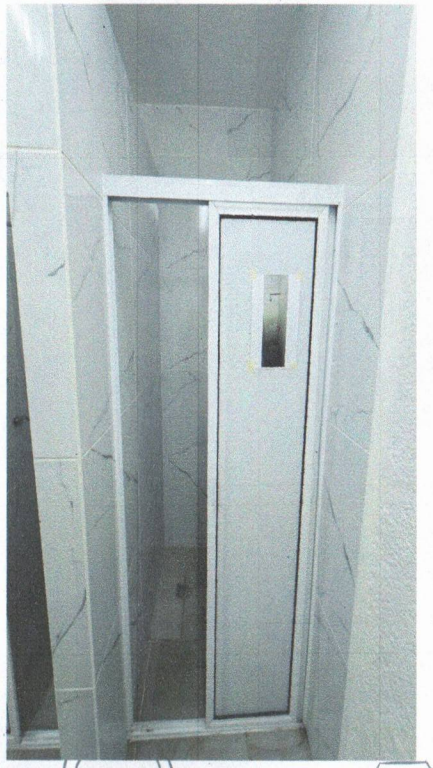

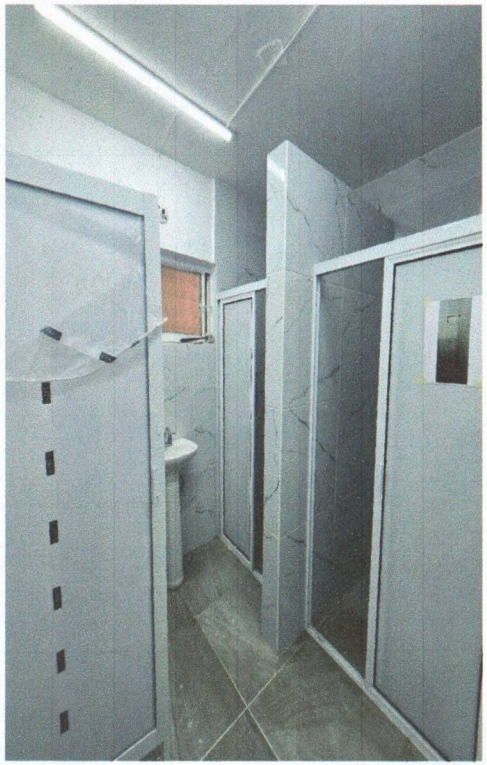

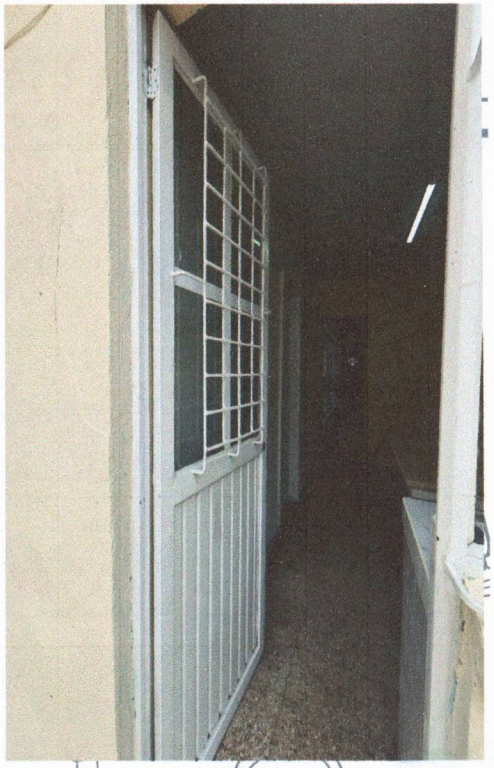

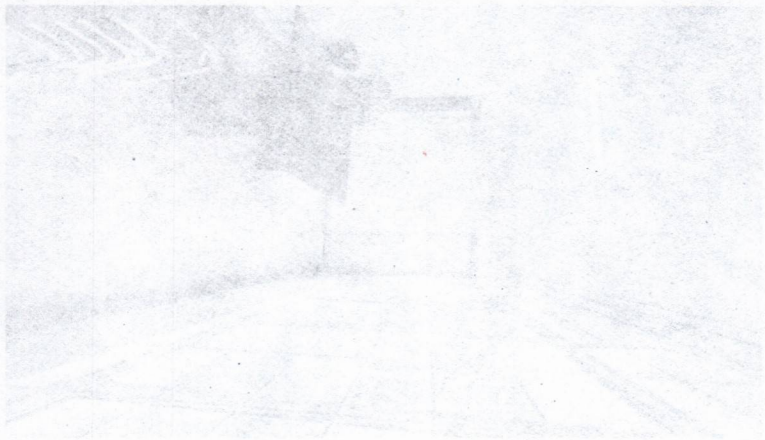

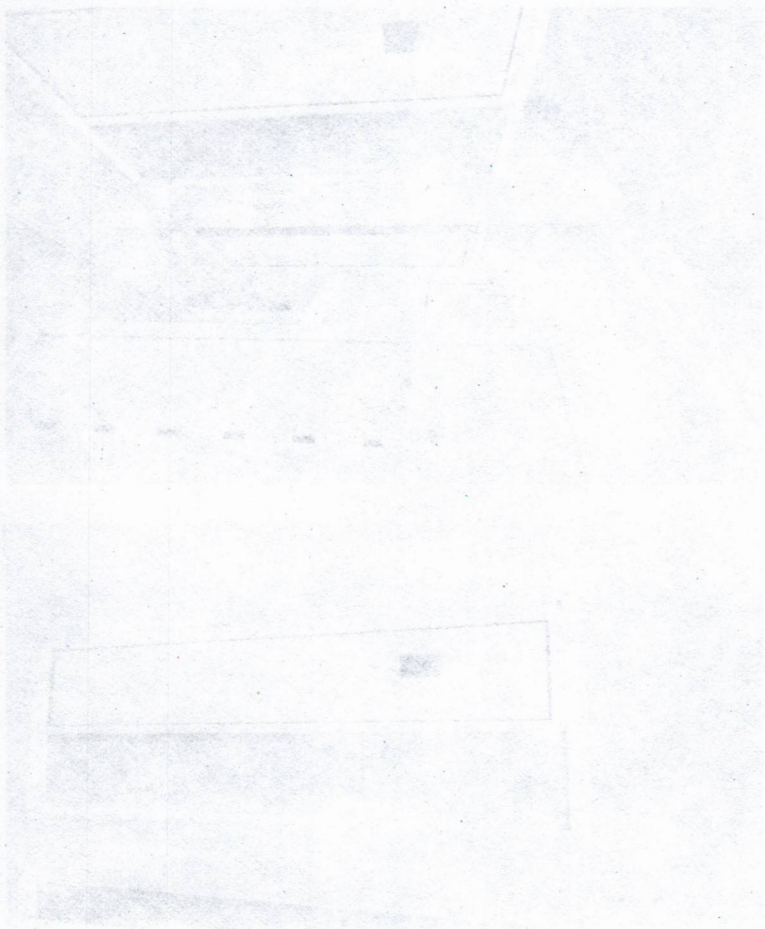

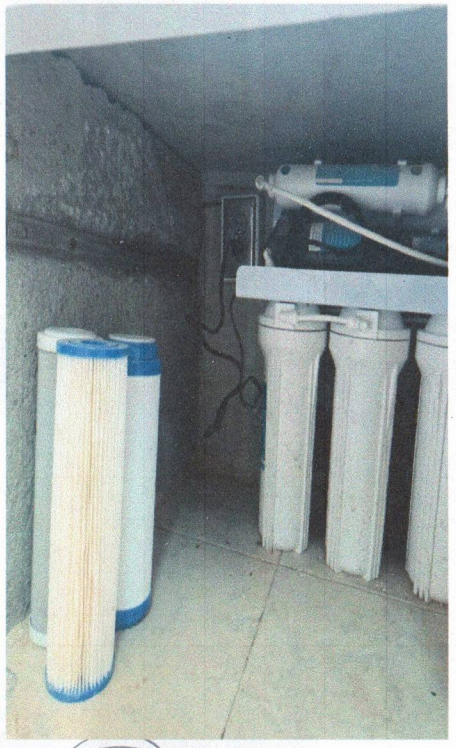

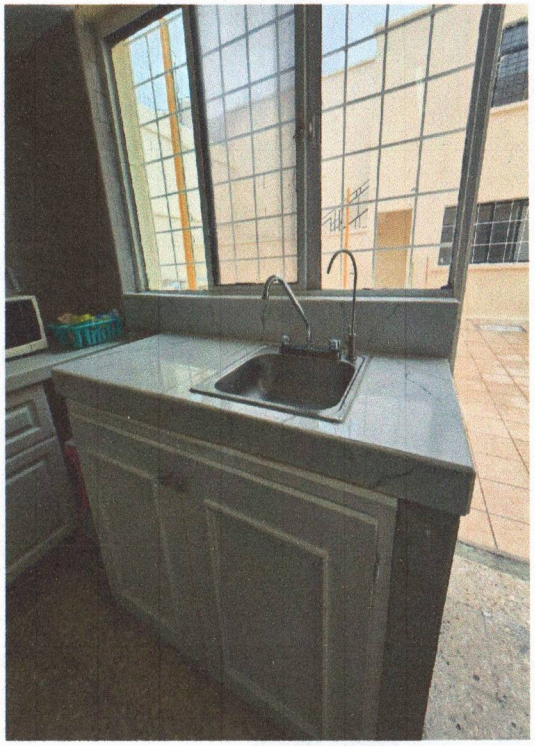

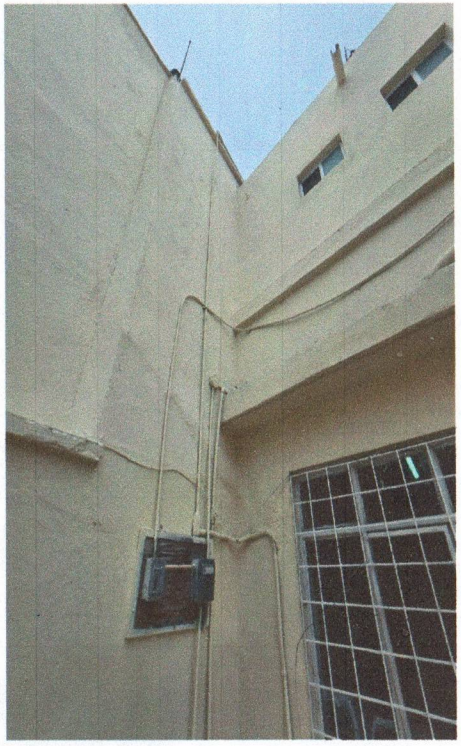

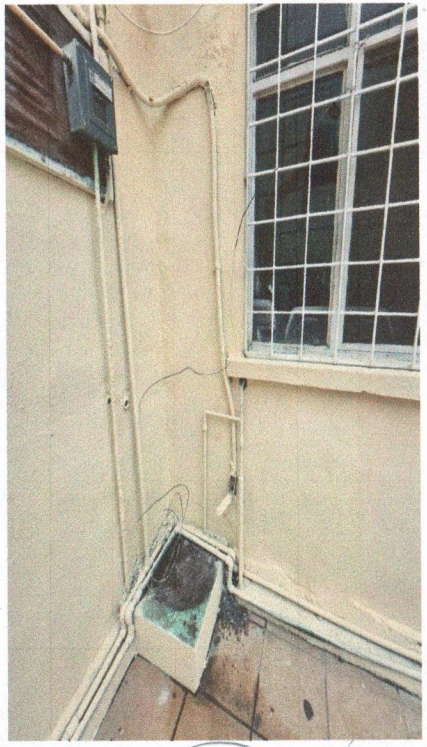

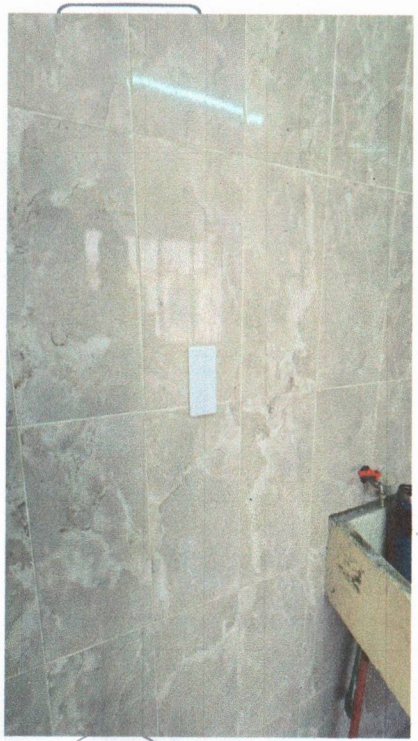

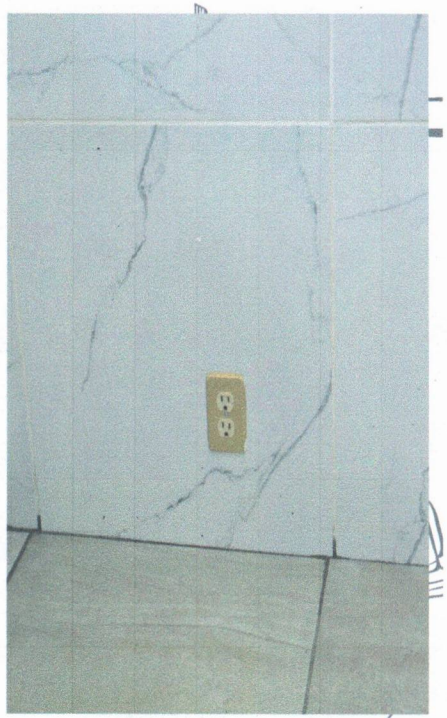

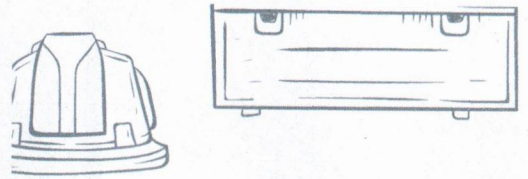

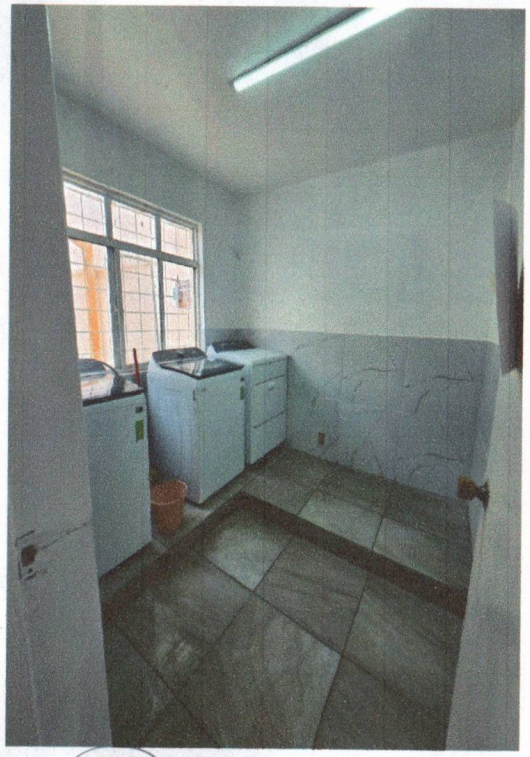

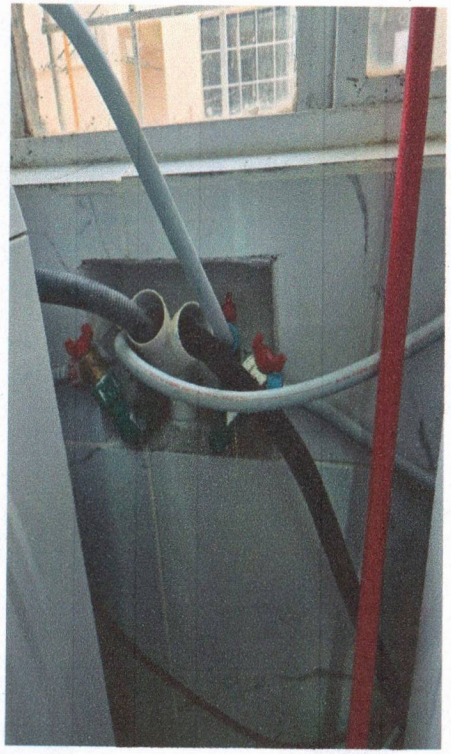

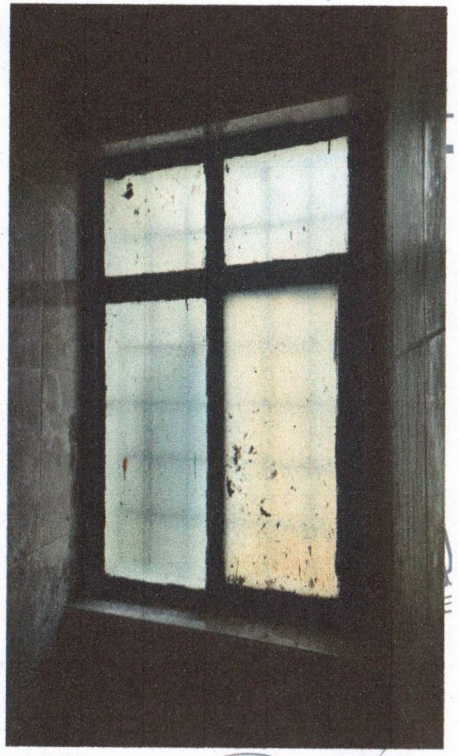

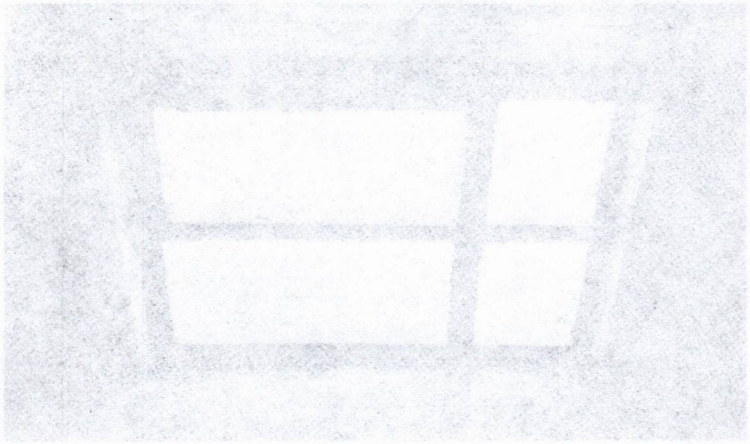

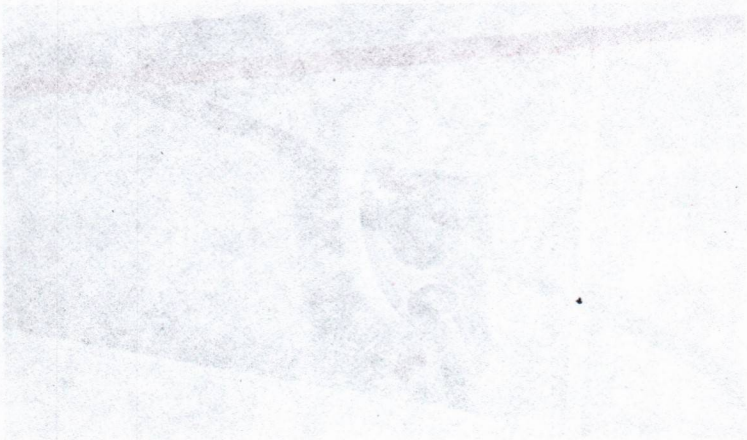

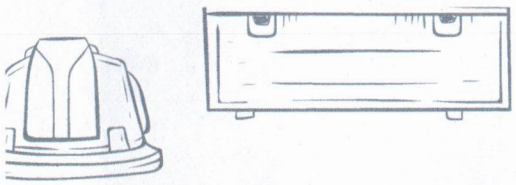

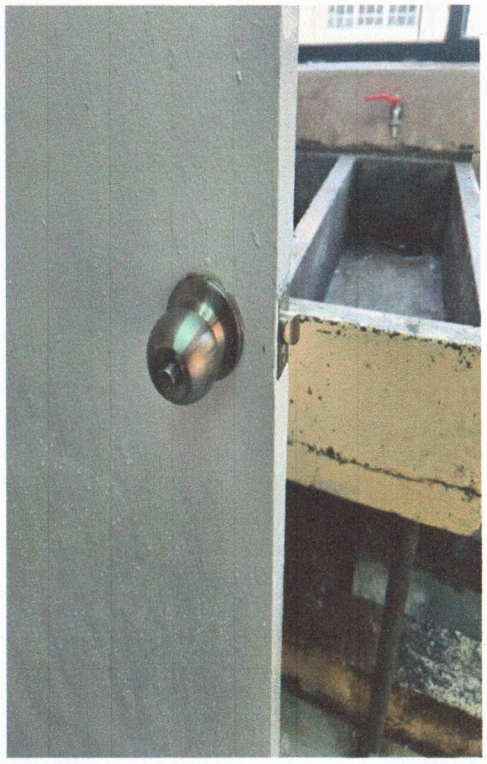

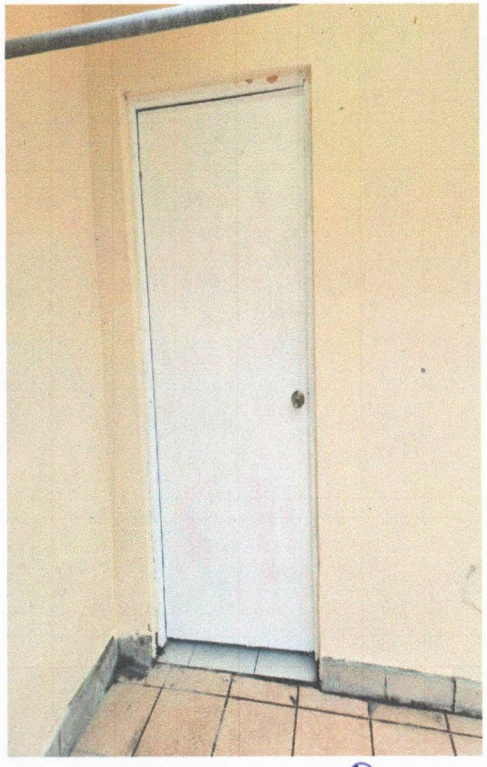

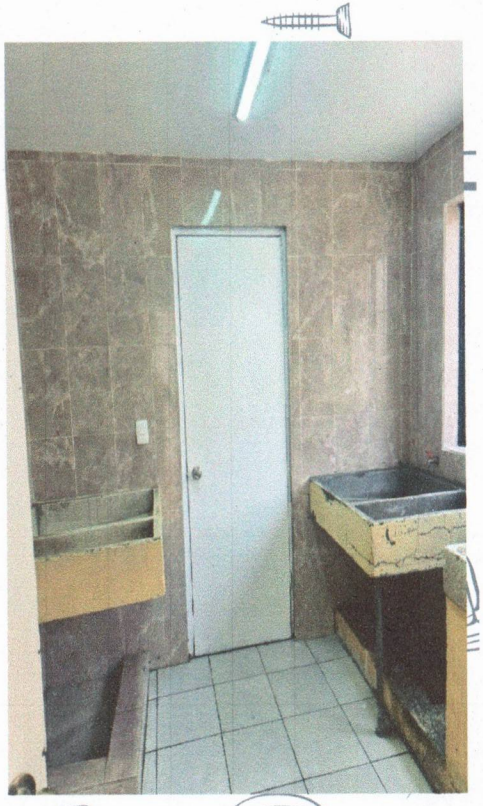

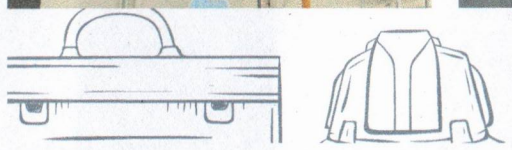

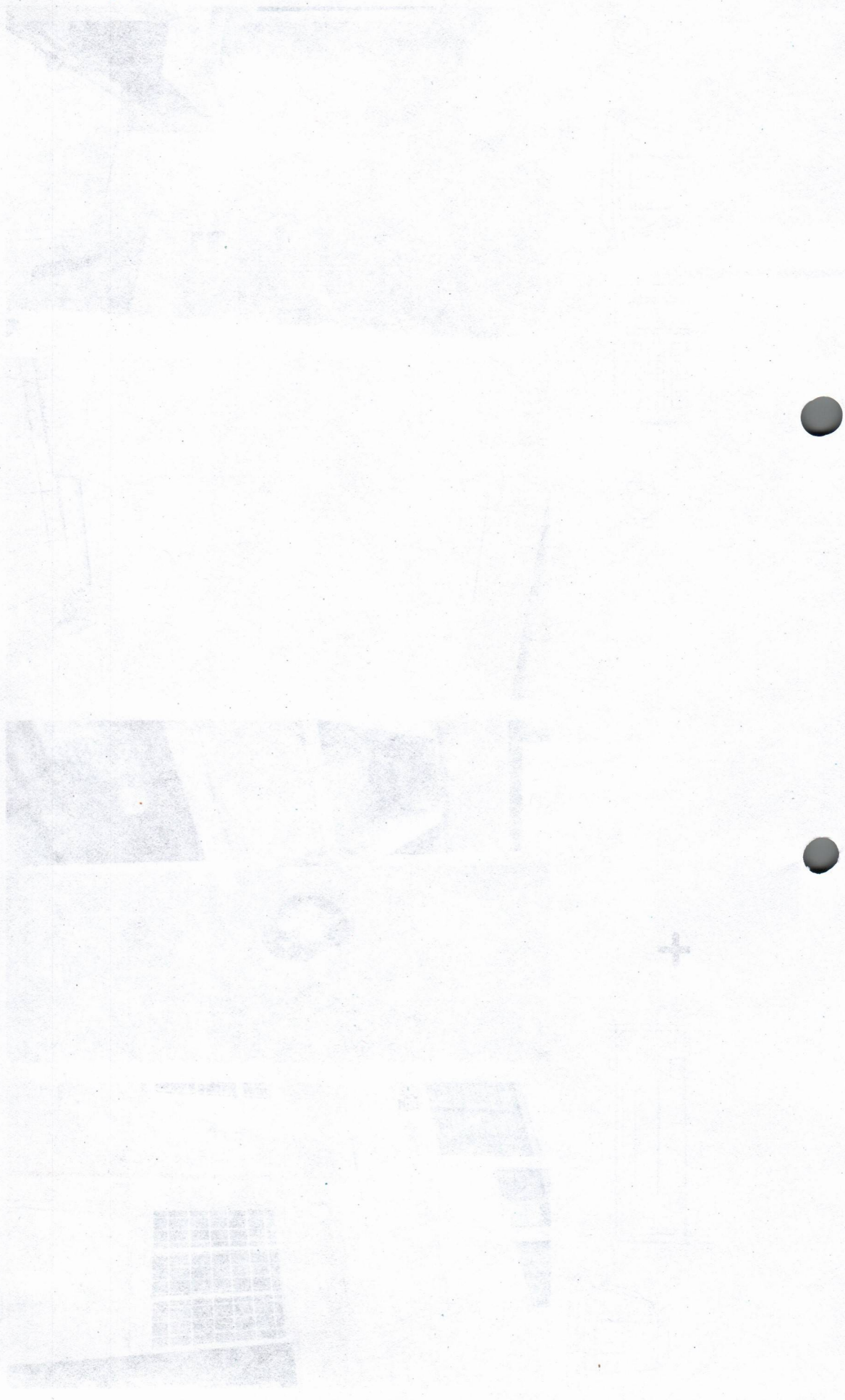

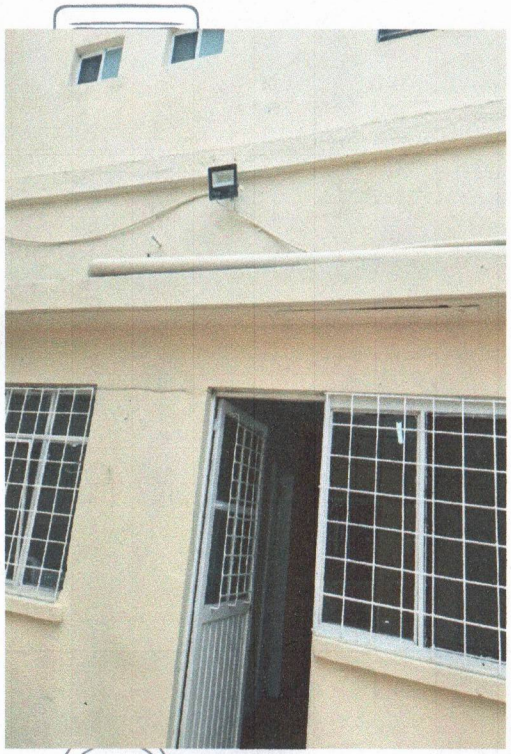

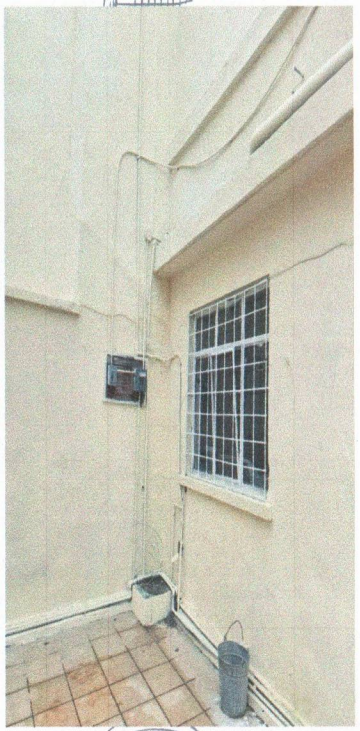

SOLUCIONES INTEGRALES

JUAN NAVARRO #3181 COL. VISTA HERMOSA
TELEFONO 844 174 70 18
SALTILLO COAH.

TRABAJOS: MANTENIMIENTO EN EL INTERNADO HIDALGO PINTURA, BAÑOS, INSTALACIONES, CANCELERIA, LAVANDERIA.

CLAVE : **UBICACIÓN**: Saltillo, Coahuila DIRECCION: Calz. Antonio Narro #1993 Col. Buenavista C.P. 25315 **FECHA:** 15/01/2025

CONTRATISTA : CLAUDIA VERONICA DURAN ARELLANO **CONTRATO No :** 106/24 ad Mtto **ESTIMACION No:** 1 FINIQUITO

NUMEROS GENERADORES									UNI	VOLUMEN				ESTA ESTIMACION	
CLAVE	CONCEPTO	EDIF	LARGO	ANCHO DIAM	ALTO Kg-ML	PZA	VOL. EJECUTADO	VOLUMEN CONTRATADO		ESTA ESTIMACION	ACUM. TOTAL	E EXCEDENTE	POR EJERCER	P.U.	IMPORTE
1.1	RETIRO DE APARATOS SANITARIOS TAZAS.	3-5,A-B 1-5, A-D				7.00	7.00	12.00	PZAS	7.00	7.00	0.00	5.00	$200.00	$ 1,400.00
1.2	RETIRO DE LAVABOS	3-5,A-B 1-5, A-D				7.00	7.00	9.00	PZAS	7.00	7.00	0.00	2.00	$150.00	$ 1,050.00
1.3	RETIRO DE MANERALES, REGADERAS CEBOLLETAS	3-5,A-B 1-5, A-D				9.00	9.00	14.00	PZAS	9.00	9.00	0.00	5.00	$60.00	$ 540.00
1.4	DEMOLICION DE AZULEJO EN MUROS PARA DESCUBRIR TUBERIA EXISTENTE Y RETIRARLA, RECUBRIMIENTO NUEVO CON PASTA GRUESA, TUBERIAS DE REGADERAS, (INCLURE RETIRO DE ESCOMBRO FUERA DEL SITIO)	3-5,A-B 1-5, A-D 3-4-C,D,														
		BAÑO 1 2P	3.00		3.00	9.00									
			3.00		3.00	9.00									
			3.40		3.00	10.20									
			3.40		3.00	10.20									
		puerta	(0.80)		2.10	(1.68)									
		vent	(1.50)		1.20	(1.80)									
		EXT BAÑO	2.60		3.00	7.80									
			2.60		3.00	7.80									
			1.80		3.00	5.40									
			1.80		3.00	5.40									
		puerta	(0.80)		2.10	(1.68)									
		vent	(0.60)		0.40	(0.24)									
		BAÑO 2 2P	2.30		3.00	6.90									
			2.30		3.00	6.90									
			3.30		3.00	9.90									
			3.30		3.00	9.90									
		puerta	(0.80)		2.10	(1.68)									
			2.10		2.60	5.46									
			2.10		2.60	5.46									
		BAÑO 4 2P	3.70		2.60	9.62									
			3.70		2.60	9.62									
		x6 caras de 3 c	1.16		1.50	10.44									
		puerta	(0.80)		2.10	(1.68)									
		vent	(0.60)		0.40	(0.24)									
		vent	(0.60)		0.40	(0.24)									
			3.00		3.00	9.00									

CLAUDIA VERONICA DURAN ARELLANO
CONTRATISTA

ARQ. RENE CASILLAS
SUPERVISOR UAAAN

SOLUCIONES INTEGRALES

JUAN NAVARRO #3181 COL. VISTA HERMOSA
TELEFONO 844 174 70 18
SALTILLO COAH.

TRABAJOS: MANTENIMIENTO EN EL INTERNADO HIDALGO PINTURA, BAÑOS, INSTALACIONES, CANCELERIA, LAVANDERIA.

CLAVE : **UBICACIÓN**: Saltillo, Coahuila DIRECCION: Calz. Antonio Narro #1993 Col. Buenavista C.P. 25315 **FECHA:** 15/01/2025

CONTRATISTA : CLAUDIA VERONICA DURAN ARELLANO **CONTRATO No :** 106/24 ad Mtto **ESTIMACION No:** 1 FINIQUITO

NUMEROS GENERADORES										VOLUMEN				ESTA ESTIMACION	
CLAVE	CONCEPTO	EDIF	LARGO	ANCHO DIAM	ALTO Kg-ML	PZA	VOL. EJECUTADO	VOLUMEN CONTRATADO	UNI	ESTA ESTIMACION	ACUM. TOTAL	E EXCEDENTE	POR EJERCER	P.U.	IMPORTE
		BAÑO 1 1P	1.50		3.00	4.50									
			2.30		3.00	6.90									
		division 2 lados	1.50		2.70	8.10									
		puerta	(0.80)		2.10	(1.68)									
		vent	(0.60)		1.50	(0.90)									
			3.00		3.00	9.00									
		BAÑO 0	3.00		3.00	9.00									
			1.30		3.00	3.90									
			1.30		3.00	3.90									
		puerta	(0.80)		2.10	(1.68)									
		vent	(0.60)		(0.40)	0.24									
		B LAVABO 1	2.10	0.60		1.26									
		B LAVABO 2	1.70	0.60		1.02									
		B FREGADERO	1.50	0.70		1.05									
					Σ	183.37	183.37	189.00	M2	183.37	183.37	0.00	5.63	$120.00	$ 22,004.40
1.5	DEMOLICION DE PISO EN REGADERAS Y BAÑOS (INCLURE RETIRO DE ESCOMBRO FUERA DEL SITIO)	3-5,A-B 1-5, A-D 3-4-C,D,													
		baño p1	3.00	2.33		6.99									
		baño 0	3.00	1.34		4.02									
		baño 1 2p	3.00	3.40		10.20									
		baño 2 2p	1.80	2.60		4.68									
		baño 3 2p	3.30	2.30		7.59									
		baño 4 2p	2.10	3.70		7.77									
		cuaro	5.20	4.00		20.80									
					Σ	62.05	62.05	188.00	M2	62.05	62.05	0.00	125.95	$120.00	$ 7,446.00
1.7	RETIRO DE CANCELES DE BAÑO CON RECUPERACION PARA LA UNIVERSIDAD.	3-5,A-B 1-5, A-D				13.00	13.00	13.00	PZA	13.00	13.00	0.00	0.00	$120.00	$ 1,560.00
1.8	RETIRO DE PUERTAS DE ACCESO A BAÑOS INCLUYE MARCOS Y TODO LO NECESARIO PARA SU EJECUCION	3-5,A-B 1-5, A-D 3-4-C-D, B-D,1-2				6.00	6.00	6.00	PZA	6.00	6.00	0.00	0.00	$150.00	$ 900.00
2.1	TUBERIA DE PVC DE 4" PARA DESCARGA, INCLUYE; RANURACIÓN EN PISO, CAMA DE ARENA, CONEXIONES, PENDIENTE DE 2%, TRAMPA, RELLENO, RESANES, LIMPIEZA Y TODO LO NECESARIO PARA SU CORRECTA EJECUCIÓN.	3-5,B-D 1-2,C-E	20.00				20.00	20.00	ML	20.00	20.00	0.00	0.00	$350.00	$ 7,000.00

CLAUDIA VERONICA DURAN ARELLANO
CONTRATISTA

ARQ. RENE CASILLAS
SUPERVISOR UAAAN

SOLUCIONES INTEGRALES
Todo lo hacemos bien, seguro y en armonía con el planeta...

SOLUCIONES INTEGRALES
JUAN NAVARRO #3181 COL. VISTA HERMOSA
TELEFONO 844 174 70 18
SALTILLO COAH.

TRABAJOS: MANTENIMIENTO EN EL INTERNADO HIDALGO PINTURA, BAÑOS, INSTALACIONES, CANCELERIA, LAVANDERIA.

CLAVE : **UBICACIÓN**: Saltillo, Coahuila DIRECCION: Calz. Antonio Narro #1993 Col. Buenavista C.P. 25315 **FECHA:** 15/01/2025

CONTRATISTA : CLAUDIA VERONICA DURAN ARELLANO **CONTRATO No :** 106/24 ad Mtto **ESTIMACION No:** 1 FINIQUITO

NUMEROS GENERADORES								VOLUMEN	UNI	VOLUMEN				ESTA ESTIMACION	
CLAVE	CONCEPTO	EDIF	LARGO	ANCHO DIAM	ALTO Kg-ML	PZA	VOL. EJECUTADO	CONTRATADO		ESTA ESTIMACION	ACUM. TOTAL	E EXCEDENTE	POR EJERCER	P.U.	IMPORTE
2.2	SALIDA SANITARIA CON TUBO PVC DE 4", INCLUYE; CORTES, DESPERDICIOS, CONEXIONES, LIMPIEZA Y MANIOBRAS NECESARIAS PARA SU CORRECTA EJECUCIÓN.	3-5,B-D 1-2.C-E				10.00	10.00	7.00	SAL	10.00	10.00	3.00	0.00	$250.00	$ 1,750.00
2.3	SALIDA SANITARIA CON TUBO PVC DE 2", INCLUYE; CORTES, DESPERDICIOS, CONEXIONES, LIMPIEZA Y MANIOBRAS NECESARIAS PARA SU CORRECTA EJECUCIÓN.	3-5,B-D 1-2.C-E				17.00	17.00	7.00	SAL	17.00	17.00	10.00	0.00	$180.00	$ 1,260.00
2.4	COLADERA DE 4" CON TRAMPA ANTI BICHOS Y OLORES, INCLUYE; CORTES, RESANES, CONEXIONES, MANIOBRAS NECESARIAS PARA SU INSTALACIÓN.	3-5,B-D 1-2.C-E				3.00	3.00	3.00	PZA	3.00	3.00	0.00	0.00	$250.00	$ 750.00
2.5	COLADERA DE 2" CON TRAMPA ANTI BICHOS Y OLORES, INCLUYE; CORTES, RESANES, CONEXIONES, MANIOBRAS NECESARIAS PARA SU INSTALACIÓN.	3-5,B-D 1-2.C-E				11.00	11.00	6.00	PZA	11.00	11.00	5.00	0.00	$250.00	$ 1,500.00
3.1	TUBO PLUS HIDRAULICO DE 19 MM (3/4) DE DIAMETRO INCLUYE LOS SUMINISTROS Y TENDIDO LAS CONEXIONES, TRAZO EXCAVACION, RELLENO, CAMA DE ARENA ENCOFRADO CON CONCRETO POBRE, Y PRUEBAS UNIDAD DE OBRA TERMINADA(AGUA FRIA)	2-5,A-D 1-2.C-E	76.00				76.00	76.00	ML	76.00	76.00	0.00	0.00	$230.00	$ 17,480.00
3.3	SALIDA HIDRAULICA A BASE DE TUBO plus DE 1/2", INCLUYE; SUMINISTROS, CONEXIONES, CORTES, VÁLVULA, RANURADO, RESANES, MANIOBRAS.	1-5,A-D 1-2.D-E				16.00	16.00	16.00	SAL	16.00	16.00	0.00	0.00	$200.00	$ 3,200.00
3.4	PREPARACION PARA REGADERAS(esqueleto), LAVABOS CON AGUA FRIA Y CALIENTE CON TUBO PLUS DE 3/4 CON SALIDA DE 1/2",	3-5,A-B 1-2.C-E				14.00	14.00	14.00	SAL	14.00	14.00	0.00	0.00	$1,100.00	$ 15,400.00

CLAUDIA VERONICA DURAN ARELLANO
CONTRATISTA

ARQ. RENE CASILLAS
SUPERVISOR UAAAN

SOLUCIONES INTEGRALES
Todo lo hacemos bien, seguro y en armonía con el planeta...

SOLUCIONES INTEGRALES
JUAN NAVARRO #3181 COL. VISTA HERMOSA
TELEFONO 844 174 70 18
SALTILLO COAH.

TRABAJOS: MANTENIMIENTO EN EL INTERNADO HIDALGO PINTURA, BAÑOS, INSTALACIONES, CANCELERIA, LAVANDERIA.

CLAVE : **UBICACIÓN**: Saltillo, Coahuila DIRECCION: Calz. Antonio Narro #1993 Col. Buenavista C.P. 25315 **FECHA:** 15/01/2025

CONTRATISTA : CLAUDIA VERONICA DURAN ARELLANO **CONTRATO No :** 106/24 ad Mtto **ESTIMACION No:** 1 FINIQUITO

NUMEROS GENERADORES								VOLUMEN	UNI	VOLUMEN				ESTA ESTIMACION	
CLAVE	CONCEPTO	EDIF	LARGO	ANCHO DIAM	ALTO Kg-ML	PZA	VOL. EJECUTADO	CONTRATADO		ESTA ESTIMACION	ACUM. TOTAL	E EXCEDENTE	POR EJERCER	P.U.	IMPORTE
3.5	SALIDA PARA LLAVE NARIZ CON TUBO PLUS DE 1/2", INCLUYE: TUBERIA, CORTES, CONEXIONES, DESPERDICIOS, LLAVE NARIZ, PRUEBAS DE FUNCIONAMIENTO.	3-4,A-B 6-7,B-C 2,D-E 1-2,B				4.00	4.00	4.00	PZA	4.00	4.00	0.00	0.00	$230.00	$ 920.00

CLAUDIA VERONICA DURAN ARELLANO
CONTRATISTA

ARQ. RENE CASILLAS
SUPERVISOR UAAAN

SOLUCIONES INTEGRALES
Todo lo hacemos bien, seguro y en armonía con el planeta...

SOLUCIONES INTEGRALES
JUAN NAVARRO #3181 COL. VISTA HERMOSA
TELEFONO 844 174 70 18
SALTILLO COAH.

TRABAJOS: MANTENIMIENTO EN EL INTERNADO HIDALGO PINTURA, BAÑOS, INSTALACIONES, CANCELERIA, LAVANDERIA.

CLAVE :
UBICACIÓN: Saltillo, Coahuila DIRECCION: Calz. Antonio Narro #1993 Col. Buenavista C.P. 25315
FECHA: 15/01/2025
CONTRATISTA : CLAUDIA VERONICA DURAN ARELLANO
CONTRATO No : 106/24 ad Mtto
ESTIMACION No: 1 FINIQUITO

NUMEROS GENERADORES								VOLUMEN	UNI	VOLUMEN				ESTA ESTIMACION	
CLAVE	CONCEPTO	EDIF	LARGO	ANCHO DIAM	ALTO Kg-ML	PZA	VOL. EJECUTADO	CONTRATADO		ESTA ESTIMACION	ACUM. TOTAL	E EXCEDENTE	POR EJERCER	P.U.	IMPORTE
3.6	RETIRO DE TUBERIA DE BOILERS PLANTA ALTA, REINSTALACION DE LA MISMA HACER EL CAMBIO DE AGUA FRIA, AGUA CALIENTE, ESTAN CRUZADAS LAS LINEAS					1.00	1.00	1.00	LOTE	1.00	1.00	0.00	0.00	$1,200.00	$ 1,200.00
4.2	CAMBIAR ALIMENTACION DESDE EL BOILER HASTA SALIDAS DE LA LAVANDERIA, CON TUBO PLUS DE 3/4 Y SALIDAS DE 1/2 INC, LLAVES AGUA FRIA AGUA CAL	2-3,C-D				1.00	1.00	1.00	LOTE	1.00	1.00	0.00	0.00	$12,000.00	$ 12,000.00
4.3	DEMOLICION DE AZULEJO EN MUROS (INCLURE RETIRO DE ESCOMBRO FUERA DEL SITIO)	lavand	3.00		1.60	4.80									
			3.00		1.60	4.80									
			3.00		1.60	4.80									
			3.00		1.60	4.80									
		puerta	(0.80)		2.10	(1.68)									
					Σ	17.52	17.52	17.64	M2	17.52	17.52	0.00	0.12	$120.00	$ 2,116.80
4,4	RETIRO DE DUCTERIA EXISTENTE GALVANIZADA DE 4" Y SELLAR HUECO					2.00	2.00	2.00	PZA	2.00	2.00	0.00	0.00	$900.00	$ 1,800.00
4,5	FABRICACION DE TAPA DE REGISTRO DE .70X.60, DE CONCRETO, CON MARCO Y CONTRA MARCO DE ANGULO 1/4"X1 1/2"					1.00	1.00	1.00	PZA	1.00	1.00	0.00	0.00	$2,500.00	$ 2,500.00
4.6	SALIDA DE DESCARGA PARA LAVADORAS DE 2" DE PVC. INCL RANURAR EL MURO AHOGAR TUBERIA HACIA LA DESCARGA DE REGISTRO, Y TODO LO NECESARIO PARA SU BUEN FUNCIONAMIENTO					2.00	2.00	2.00	SAL	2.00	2.00	0.00	0.00	$2,500.00	$ 5,000.00
4.7	PREPARACION DE MURO CON PASTA GRUESA A PLOMO PARA RECIBIR AZULEJO														
			3.29		3.00	9.87									

CLAUDIA VERONICA DURAN ARELLANO
CONTRATISTA

ARQ. RENE CASILLAS
SUPERVISOR UAAAN

SOLUCIONES INTEGRALES
Todo lo hacemos bien, seguro y en armonía con el planeta...

SOLUCIONES INTEGRALES
JUAN NAVARRO #3181 COL. VISTA HERMOSA
TELEFONO 844 174 70 18
SALTILLO COAH.

TRABAJOS: MANTENIMIENTO EN EL INTERNADO HIDALGO PINTURA, BAÑOS, INSTALACIONES, CANCELERIA, LAVANDERIA.

CLAVE :
UBICACIÓN: Saltillo, Coahuila DIRECCION: Calz. Antonio Narro #1993 Col. Buenavista C.P. 25315
FECHA: 15/01/2025
CONTRATISTA : CLAUDIA VERONICA DURAN ARELLANO
CONTRATO No : 106/24 ad Mtto
ESTIMACION No: 1 FINIQUITO

NUMEROS GENERADORES								VOLUMEN	UNI	VOLUMEN				ESTA ESTIMACION	
CLAVE	CONCEPTO	EDIF	LARGO	ANCHO DIAM	ALTO Kg-ML	PZA	VOL. EJECUTADO	VOLUMEN CONTRATADO		ESTA ESTIMACION	ACUM. TOTAL	E EXCEDENTE	POR EJERCER	P.U.	IMPORTE
		BAÑO 2 2P	3.29		3.00	9.87									
			2.32		3.00	6.96									
		EXT BAÑO 1	2.60		3.00	7.80									
			1.80		3.00	5.40									
			1.80		3.00	5.40									
			3.00		3.00	9.00									
		BAÑO 1 2P	3.00		3.00	9.00									
			3.40		3.00	10.20									
		VENTANA	(1.50)		1.20	(1.80)									
		PUERTA	(0.80)		2.10	(1.68)									
			5.20		2.00	10.40									
		BAÑO NEW	4.00		2.00	8.00									
			3.90		2.00	7.80									
			3.00		2.00	6.00									
		vent	(0.60)		0.40	(0.24)									
		vent	(0.60)		0.40	(0.24)									
			2.10		2.00	4.20									
		BAÑO 4 2P	2.10		2.00	4.20									
			3.70		2.00	7.40									
			3.70		2.00	7.40									
		x6 caras de 3 d	1.16		1.50	10.44									
		puerta	(0.80)		2.10	(1.68)									
		vent	(0.60)		0.40	(0.24)									
		vent	(0.60)		0.40	(0.24)									
			3.00		3.00	9.00									
		BAÑO 1	1.50		3.00	4.50									
			2.30		3.00	6.90									
		division 2 lados	1.50		2.70	8.10									
		puerta	(0.80)		2.10	(1.68)									
		vent	(0.60)		1.50	(0.90)									
			3.00		3.00	9.00									
		BAÑO 0	3.00		3.00	9.00									
			1.30		3.00	3.90									
			1.30		3.00	3.90									
		puerta	(0.80)		2.10	(1.68)									
		vent	(0.60)		0.40	(0.24)									
			3.00		1.50	4.50									
		lavan	3.00		1.50	4.50									
			3.00		1.50	4.50									

CLAUDIA VERONICA DURAN ARELLANO
CONTRATISTA

ARQ. RENE CASILLAS
SUPERVISOR UAAAN

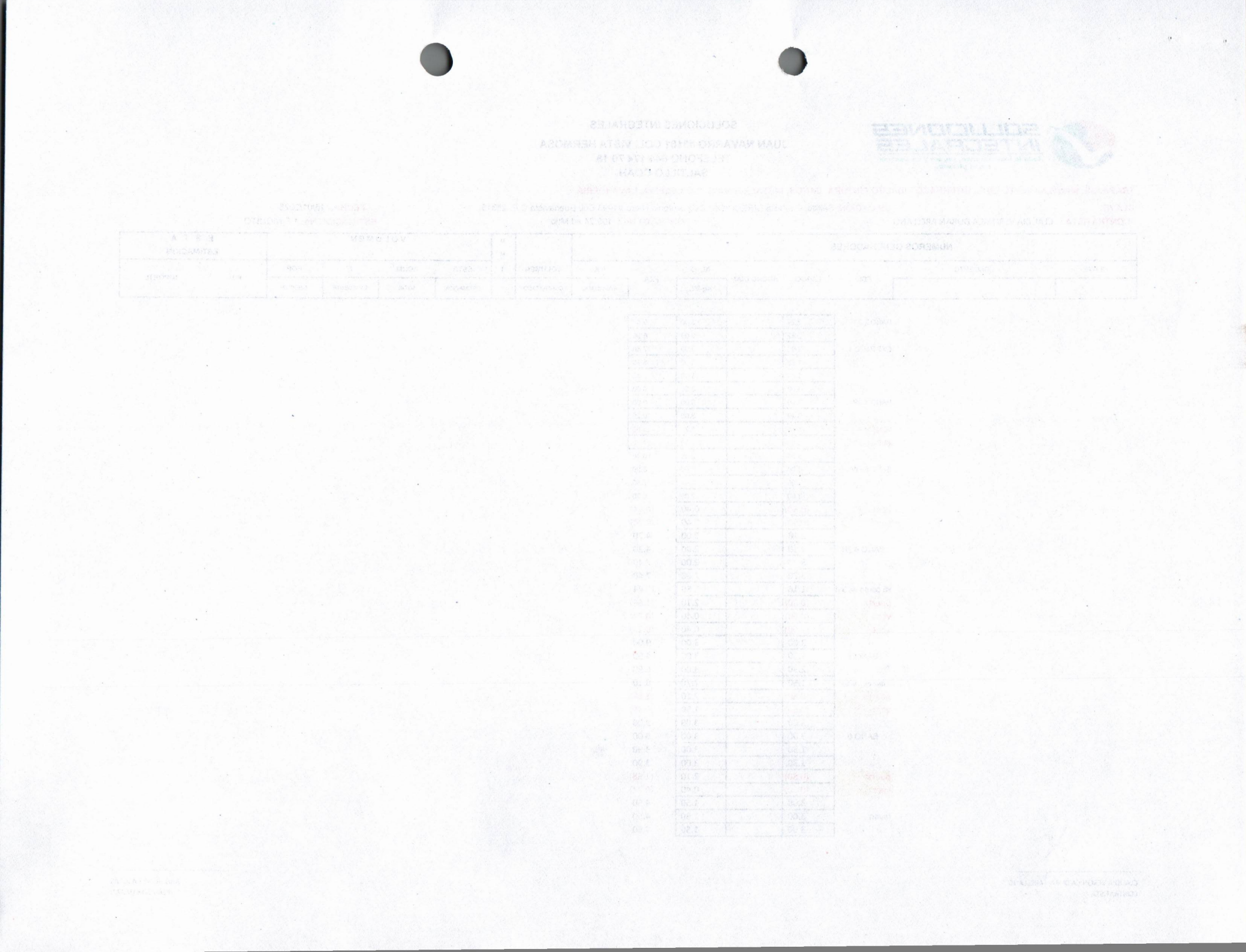

SOLUCIONES INTEGRALES
Todo lo hacemos bien, seguro y en armonía con el planeta...

SOLUCIONES INTEGRALES
JUAN NAVARRO #3181 COL. VISTA HERMOSA
TELEFONO 844 174 70 18
SALTILLO COAH.

TRABAJOS: MANTENIMIENTO EN EL INTERNADO HIDALGO PINTURA, BAÑOS, INSTALACIONES, CANCELERIA, LAVANDERIA.

CLAVE :
UBICACIÓN: Saltillo, Coahuila DIRECCION: Calz. Antonio Narro #1993 Col. Buenavista C.P. 25315
FECHA: 15/01/2025
CONTRATISTA : CLAUDIA VERONICA DURAN ARELLANO
CONTRATO No : 106/24 ad Mtto
ESTIMACION No: 1 FINIQUITO

NUMEROS GENERADORES										VOLUMEN				ESTA ESTIMACION	
CLAVE	CONCEPTO	EDIF	LARGO	ANCHO DIAM	ALTO Kg-ML	PZA	VOL. EJECUTADO	VOLUMEN CONTRATADO	UNI	ESTA ESTIMACION	ACUM. TOTAL	E EXCEDENTE	POR EJERCER	P.U.	IMPORTE
			3.00		1.50	4.50									
		puerta	(0.80)		2.10	(1.68)									
		vent	(1.50)		1.20	(1.80)									
		lav 1	2.10	0.60		1.26									
		lav 2	1.70	0.60		1.02									
		freg	1.50	0.70		1.05									
		PATIO P1	7.20		5.00	36.00									
		PATIO P2	7.00		2.00	14.00									
		CHAFLAN 1	10.00		0.20	2.00									
		CHFLAN 2	10.00		0.40	4.00									
					Σ	256.87	256.87	17.64	M2	256.87	256.87	239.23	0.00	$260.00	$ 66,786.20
4.8	SUMINISTRO E INSTALACION DE LAMPARA LED PARA TECHO, INCL CONECCIONES Y PRUEBAS.					2	2	2	PZA	2.00	2.00	0.00	0.00	$700.00	$ 1,400.00
4.9	REHABILITACION DE VENTANA DE HERRERIA, INCL LIMPIEZA RETIRAR PINTURA, LIMPIEZA PARA RECIBIR PINTURA ESMALTE BEREL DOS MANOS, CAMBIO DE VIDRIOS Y TODO LO NECESARIO PARA SU REHABILITACION.(ventana de cocina)					1	1	1	PZA	1.00	1.00	0.00	0.00	$1,300.00	$ 1,300.00
4.10	(COSINA) RETIRO DE TARJA Y DEMOLICION DE MURETES DE BLOCK, RETIRO DE PUERTAS DE MADERA,LLAVES Y TODO LO QUE IMPLICA					1	1	1	PZA	1.00	1.00	0.00	0.00	$2,000.00	$ 2,000.00
4.11	SUMINISTRO Y FABRICACION DE BARRA PARA FREGADERO DE 1.50 DE LARGO X.50 DE ANCHO, Y SOPORTADO POR MURETES DE BLOCK DE 15X20X40, VACIADO DE CONCRETO F'C150 K/CM2, RAMADO CON VRS DE 3/8, FORRADO CON VITROMURO DE 15X20 DE PRIMERA CALIDAD, INCL. TARJA DEOS TINAS, LLAVES MEZCLADORAS, ALIMENTADORES VALVULAS DE CONTROL, Y TODO LO NECESARIO PARA SU BUEN FUNCIONAMIENTO.					1	1	1	PZA	1.00	1.00	0.00	0.00	$9,000.00	$ 9,000.00

CLAUDIA VERONICA DURAN ARELLANO
CONTRATISTA

ARQ. RENE CASILLAS
SUPERVISOR UAAAN

SOLUCIONES INTEGRALES
Todo lo hacemos bien, seguro y en armonía con el planeta...

SOLUCIONES INTEGRALES
JUAN NAVARRO #3181 COL. VISTA HERMOSA
TELEFONO 844 174 70 18
SALTILLO COAH.

TRABAJOS: MANTENIMIENTO EN EL INTERNADO HIDALGO PINTURA, BAÑOS, INSTALACIONES, CANCELERIA, LAVANDERIA.

CLAVE :
UBICACIÓN: Saltillo, Coahuila DIRECCION: Calz. Antonio Narro #1993 Col. Buenavista C.P. 25315
FECHA: 15/01/2025
CONTRATISTA : CLAUDIA VERONICA DURAN ARELLANO
CONTRATO No : 106/24 ad Mtto
ESTIMACION No: 1 FINIQUITO

NUMEROS GENERADORES									UNI	VOLUMEN				ESTA ESTIMACION	
CLAVE	CONCEPTO	EDIF	LARGO	ANCHO DIAM	ALTO Kg-ML	PZA	VOL. EJECUTADO	VOLUMEN CONTRATADO		ESTA ESTIMACION	ACUM. TOTAL	E EXCEDENTE	POR EJERCER	P.U.	IMPORTE
4.12	SUMINISTRO E INSTALACION DE CONTACTOS DEBLES (COMPLETOS) DE PRIMERA CALIDAD INCL. RANURAS, RESANES, CABLEADO CON CABLE DEL # 12 ANTIFLAMA, PREUEBAS Y TODO LO NECESARIO PARA SU CORRECTO FUNCIONAMIENTO.						1	1	SAL	1.00	1.00	0.00	0.00	$800.00	$ 800.00
4.13	SUMINISTRO E INSTALACION DE PUERTAS DE MADERA DE PINO DE PRIMERA, EN BARRA INCL BISAGRA CHAPA Y TODO LO NECESARIO PARA SU BUEN FUNCIONAMIENTO.						2	2	PZA	2.00	2.00	0.00	0.00	$6,000.00	$ 12,000.00
5.1	SUMINISTRO Y COLOCACIÓN A PLOMO DE VITROMURO DE 20X30 CM MARCA ROMA COLOR ARENA 1Ra, CON PEGAZULEJO Y BOQUILLA ANTIHONGOS, INCLUYE; PREPARACIÓN DE LA SUPERFICIE, TRAZOS, NIVELACIÓN, CORTES, DESPERDICIOS, ANDAMIOS, MANIOBRAS, LIMPIEZA Y TODO LO NECESARIOS PARA SU CORRECTA EJECUCIÓN.														
			5.20		2.00	10.40									
		baño new	4.00		2.00	8.00									
			3.90		2.00	7.80									
			3.00		2.00	6.00									
			1.70		2.00	3.40									
			2.10		2.00	4.20									
		baño conc	2.10		2.00	4.20									
			3.70		2.00	7.40									
			3.70		2.00	7.40									
		x6 caras de 3 d	1.16		1.50	10.44									
		puerta	(0.80)		2.10	(1.68)									
		vent	(0.60)		0.40	(0.24)									
		vent	(0.60)		0.40	(0.24)									
			3.00		3.00	9.00									
		baño nestor	1.50		3.00	4.50									
			2.30		3.00	6.90									
		division 2 lados	1.50		2.70	8.10									
		puerta	(0.80)		2.10	(1.68)									

CLAUDIA VERONICA DURAN ARELLANO
CONTRATISTA

ARQ. RENE CASILLAS
SUPERVISOR UAAAN

SOLUCIONES INTEGRALES
Todo lo hacemos bien, seguro y en armonía con el planeta...

SOLUCIONES INTEGRALES
JUAN NAVARRO #3181 COL. VISTA HERMOSA
TELEFONO 844 174 70 18
SALTILLO COAH.

TRABAJOS: MANTENIMIENTO EN EL INTERNADO HIDALGO PINTURA, BAÑOS, INSTALACIONES, CANCELERIA, LAVANDERIA.

CLAVE : **UBICACIÓN**: Saltillo, Coahuila DIRECCION: Calz. Antonio Narro #1993 Col. Buenavista C.P. 25315 **FECHA:** 15/01/2025

CONTRATISTA : CLAUDIA VERONICA DURAN ARELLANO **CONTRATO No :** 106/24 ad Mtto **ESTIMACION No:** 1 FINIQUITO

NUMEROS GENERADORES								VOLUMEN	UNI	VOLUMEN				ESTA ESTIMACION	
CLAVE	CONCEPTO	EDIF	LARGO	ANCHO DIAM	ALTO Kg-ML	PZA	VOL. EJECUTADO	VOLUMEN CONTRATADO		ESTA ESTIMACION	ACUM. TOTAL	E EXCEDENTE	POR EJERCER	P.U.	IMPORTE
		vent	(0.60)		1.50	(0.90)									
			3.00		3.00	9.00									
		baño 0	3.00		3.00	9.00									
			1.30		3.00	3.90									
			1.30		3.00	3.90									
		puerta	(0.80)		2.10	(1.68)									
		vent	(0.60)		0.40	(0.24)									
			3.00		1.50	4.50									
		lavan	3.00		1.50	4.50									
			3.00		1.50	4.50									
			3.00		1.50	4.50									
		puerta	(0.80)		2.10	(1.68)									
		vent	(1.50)		1.20	(1.80)									
		lav 1	2.10	0.60		1.26									
		lav 2	1.70	0.60		1.02									
		freg	1.50	0.70		1.05									
					Σ	134.73	134.73	206.00	M2	134.73	134.73	0.00	71.27	$630.00	$ 84,879.90
5.3	LAVABO DE PEDESTAL CIVIC MARCA LAMOSA INCLUYE; SUMINISTROS, CONEXIONES, MANGUERA, VÁLVULA, MEZCLADORAS, MANIOBRAS.						2.00	2.00	JGO	2.00	2.00	0.00	0.00	$4,500.00	$ 9,000.00
5.4	ESPEJO DE 40X52 CM CON MARCO INCLUYE, SUMINISTRO E INSTALACIÓN.						4.00	4.00	PZA	4.00	4.00	0.00	0.00	$500.00	$ 2,000.00
5.5	SUMINISTRO Y COLOCACION DE PISO DE 60 X 60 CM PORCELANICO, DOBLE CARGA, ANTIDERRAPANTE, RECTIFICAFO, CALIDAD PRIMERA, ASENTADO CON CEMENTO PORCELANICO A O CALIDAD SIMILAR, INCLUYE CORTES Y DESPERDICIOS,	baño p1	3.00	2.33		6.99									
		baño 0	3.00	1.34		4.02									

CLAUDIA VERONICA DURAN ARELLANO
CONTRATISTA

ARQ. RENE CASILLAS
SUPERVISOR UAAAN

SOLUCIONES INTEGRALES
Todo lo hacemos bien, seguro y en armonía con el planeta...

SOLUCIONES INTEGRALES
JUAN NAVARRO #3181 COL. VISTA HERMOSA
TELEFONO 844 174 70 18
SALTILLO COAH.

TRABAJOS: MANTENIMIENTO EN EL INTERNADO HIDALGO PINTURA, BAÑOS, INSTALACIONES, CANCELERIA, LAVANDERIA.

CLAVE :
UBICACIÓN: Saltillo, Coahuila DIRECCION: Calz. Antonio Narro #1993 Col. Buenavista C.P. 25315
FECHA: 15/01/2025
CONTRATISTA : CLAUDIA VERONICA DURAN ARELLANO
CONTRATO No : 106/24 ad Mtto
ESTIMACION No: 1 FINIQUITO

NUMEROS GENERADORES										VOLUMEN				ESTA ESTIMACION	
CLAVE	CONCEPTO	EDIF	LARGO	ANCHO DIAM	ALTO / Kg-ML	PZA	VOL. EJECUTADO	VOLUMEN CONTRATADO	UNI	ESTA ESTIMACION	ACUM. TOTAL	E EXCEDENTE	POR EJERCER	P.U.	IMPORTE
		baño 1 2p	3.00	3.40		10.20									
		EXT BAÑO 1	1.80	2.60		4.68									
		BAÑO 2 2P	3.30	2.30		7.59									
		BAÑO 4 2P	2.10	3.70		7.77									
		BAÑO NEW	5.20	4.00		20.80									
					Σ	62.05	62.05	63.50	M2	62.05	62.05	0.00	1.45	$630.00	$ 40,005.00
5.6	SUMINISTRO Y COLOCACION DE REGADERAS INCL. CEBOLLETA, BRAZO Y TODO LO NECESARIO PARA SU BUEN FUNCIONAMIENTO.						13.00	13.00	PZA	13.00	13.00	0.00	0.00	$1,000.00	$ 13,000.00
5.7	SUMINISTRO E INSTALACION DE CANCEL DE ALUMINIO DE 2" G2 PARA BAÑOS,INCL. DIVISIONES Y PUERTAS Y TODO LO NECESARIO PARA SU BUEN FUNCIONAMIENTO						40.00	40.00	M2	40.00	40.00	0.00	0.00	$1,000.00	$ 40,000.00
5.8	SUMINISTRO Y APLICACION DE PINTURA VINILICA LAVABLE PARA APLANADOS DE MURO Y PLAFON, INCLUYENDO: PREPARACION DE LA SUPERFICIE, PLASTE NECESARIO SELLADOR VINILICO NECESARIO Y LAS MANOS DE PINTURA REQUERIDAS PARA CUBRIR LA SUPERFICIE HASTA LA ENTERA SATISFACCION DEL INSTITUTO HASTA 5.00 M. DE ALTURA APROX. INCLUYE: ANDAMIAJE, PROTECCIÓN DE ELEMENTOS ALEDAÑOS, LIMPIEZA	CUARTO 0												
		P1	3.60		3.00	10.80									
		P2	3.60		3.00	10.80									
		P3	4.10		3.00	12.30									
		P4	4.10		3.00	12.30									
		TECHO	3.60		4.10	14.76									
		PUERTA	(0.80)		2.10	(1.68)									
		PUERTA 2	(0.80)		2.10	(1.68)									
		VENTANA	(1.50)		1.20	(1.80)									
		CUARTO 1				0.00									
		P1	5.20		3.00	15.60									
		P2	5.20		3.00	15.60									
		P3	3.77		3.00	11.31									
		P4	3.77		3.00	11.31									
		TECHO	5.20		3.77	19.60									

CLAUDIA VERONICA DURAN ARELLANO
CONTRATISTA

ARQ. RENE CASILLAS
SUPERVISOR UAAAN

SOLUCIONES INTEGRALES
Todo lo hacemos bien, seguro y en armonía con el planeta...

SOLUCIONES INTEGRALES
JUAN NAVARRO #3181 COL. VISTA HERMOSA
TELEFONO 844 174 70 18
SALTILLO COAH.

TRABAJOS: MANTENIMIENTO EN EL INTERNADO HIDALGO PINTURA, BAÑOS, INSTALACIONES, CANCELERIA, LAVANDERIA.

CLAVE : **UBICACIÓN**: Saltillo, Coahuila DIRECCION: Calz. Antonio Narro #1993 Col. Buenavista C.P. 25315 **FECHA:** 15/01/2025

CONTRATISTA : CLAUDIA VERONICA DURAN ARELLANO **CONTRATO No :** 106/24 ad Mtto **ESTIMACION No:** 1 FINIQUITO

NUMEROS GENERADORES								UNI	VOLUMEN				ESTA ESTIMACION	
CLAVE	CONCEPTO	EDIF	LARGO	ANCHO DIAM	ALTO / Kg-ML	PZA	VOL. EJECUTADO / VOLUMEN CONTRATADO		ESTA ESTIMACION	ACUM. TOTAL	E EXCEDENTE	POR EJERCER	P.U.	IMPORTE
	PUERTA		(0.80)		2.10		(1.68)							
	VENTANA		(1.50)		1.20		(1.80)							
	CUARTO 2						0.00							
	P1		5.40		3.00		16.20							
	P2		5.40		3.00		16.20							
	P3		4.00		3.00		12.00							
	P4		4.00		3.00		12.00							
	TECHO		5.40		4.00		21.60							
	PUERTA		(0.80)		2.10		(1.68)							
	PUERTA 2		(0.80)		1.80		(1.44)							
	CUARTO 3						0.00							
	P1		3.80		3.00		11.40							
	P2		3.80		3.00		11.40							
	P3		4.00		3.00		12.00							
	P4		4.00		3.00		12.00							
	TECHO		3.80		4.00		15.20							
	PUERTA		(0.80)		2.10		(1.68)							
	VENTANA		1.50		1.20		1.80							
	CUARTO 4						0.00							
	P1		3.80		3.00		11.40							
	P2		3.80		3.00		11.40							
	P3		5.40		3.00		16.20							
	P4		5.40		3.00		16.20							
	TECHO		3.80		5.40		20.52							
	PUERTA		(0.80)		2.10		(1.68)							
	VENTANA		(1.50)		1.20		(1.80)							
	CUARTO 5						0.00							
	P1		3.80		3.00		11.40							
	P2		3.80		3.00		11.40							
	P3		4.50		3.00		13.50							
	P4		4.50		3.00		13.50							
	TECHO		3.80		4.50		17.10							
	PUERTA		(0.80)		2.10		(1.68)							
	VENTANA		(1.50)		1.20		(1.80)							
	CUARTO 6						0.00							
	P1		3.80		3.00		11.40							
	P2		3.80		3.00		11.40							
	P3		4.40		3.00		13.20							
	P4		4.40		3.00		13.20							

CLAUDIA VERONICA DURAN ARELLANO
CONTRATISTA

ARQ. RENE CASILLAS
SUPERVISOR UAAAN

SOLUCIONES INTEGRALES
Todo lo hacemos bien, seguro y en armonía con el planeta...

SOLUCIONES INTEGRALES
JUAN NAVARRO #3181 COL. VISTA HERMOSA
TELEFONO 844 174 70 18
SALTILLO COAH.

TRABAJOS: MANTENIMIENTO EN EL INTERNADO HIDALGO PINTURA, BAÑOS, INSTALACIONES, CANCELERIA, LAVANDERIA.

CLAVE :
UBICACIÓN: Saltillo, Coahuila DIRECCION: Calz. Antonio Narro #1993 Col. Buenavista C.P. 25315
FECHA: 15/01/2025
CONTRATISTA : CLAUDIA VERONICA DURAN ARELLANO
CONTRATO No : 106/24 ad Mtto
ESTIMACION No: 1 FINIQUITO

NUMEROS GENERADORES								UNI	VOLUMEN				ESTA ESTIMACION	
CLAVE	CONCEPTO	EDIF	LARGO	ANCHO DIAM	ALTO Kg-ML	PZA	VOL. EJECUTADO	VOLUMEN CONTRATADO		ESTA ESTIMACION	ACUM. TOTAL	E EXCEDENTE	POR EJERCER	P.U.	IMPORTE
	TECHO		3.80		4.40		16.72								
	PUERTA		(0.80)		2.10		(1.68)								
	VENTANA		(1.50)		1.20		(1.80)								
	CUARTO 7						0.00								
	P1		3.70		3.00		11.10								
	P2		4.60		3.00		13.80								
	P3		3.50		3.00		10.50								
	P4		3.90		3.00		11.70								
	TECHO		3.70		4.60		17.02								
	PUERTA		(1.00)		2.10		(2.10)								
	VENTANA		(1.50)		1.20		(1.80)								
	RECIBIDOR						0.00								
	P1		3.50		3.00		10.50								
	P2		3.50		3.00		10.50								
	P3		8.10		3.00		24.30								
	P4		8.10		3.00		24.30								
	TECHO		3.50		8.10		28.35								
	PUERTA		(0.80)		2.10		(1.68)								
	PUERTA		(0.80)		2.10		(1.68)								
	ACCESO A SALA		(2.50)		2.00		(5.00)								
	VENTANA		(1.50)		1.20		(1.80)								
	SALA						0.00								
	P1		10.80		3.00		32.40								
	P2		10.80		3.00		32.40								
	P3		3.77		3.00		11.31								
	P4		3.77		3.00		11.31								
	TECHO		10.80		3.77		40.72								
	PUERTA		(0.80)		2.10		(1.68)								
	ACCESO A SALA		(2.50)		2.00		(5.00)								
	VENTANA 1		(1.50)		1.20		(1.80)								
	VENTANA 2		(1.50)		1.20		(1.80)								
	ANTECOMEDOR						0.00								
	P1		3.10		3.00		9.30								
	P2		3.10		3.00		9.30								
	P3		5.00		3.00		15.00								
	P4		5.00		3.00		15.00								
	TECHO		3.10		5.00		15.50								
	PUERTA 1		(0.80)		2.10		(1.68)								
	PUERTA 2		(0.80)		2.10		(1.68)								

CLAUDIA VERONICA DURAN ARELLANO
CONTRATISTA

ARQ. RENE CASILLAS
SUPERVISOR UAAAN

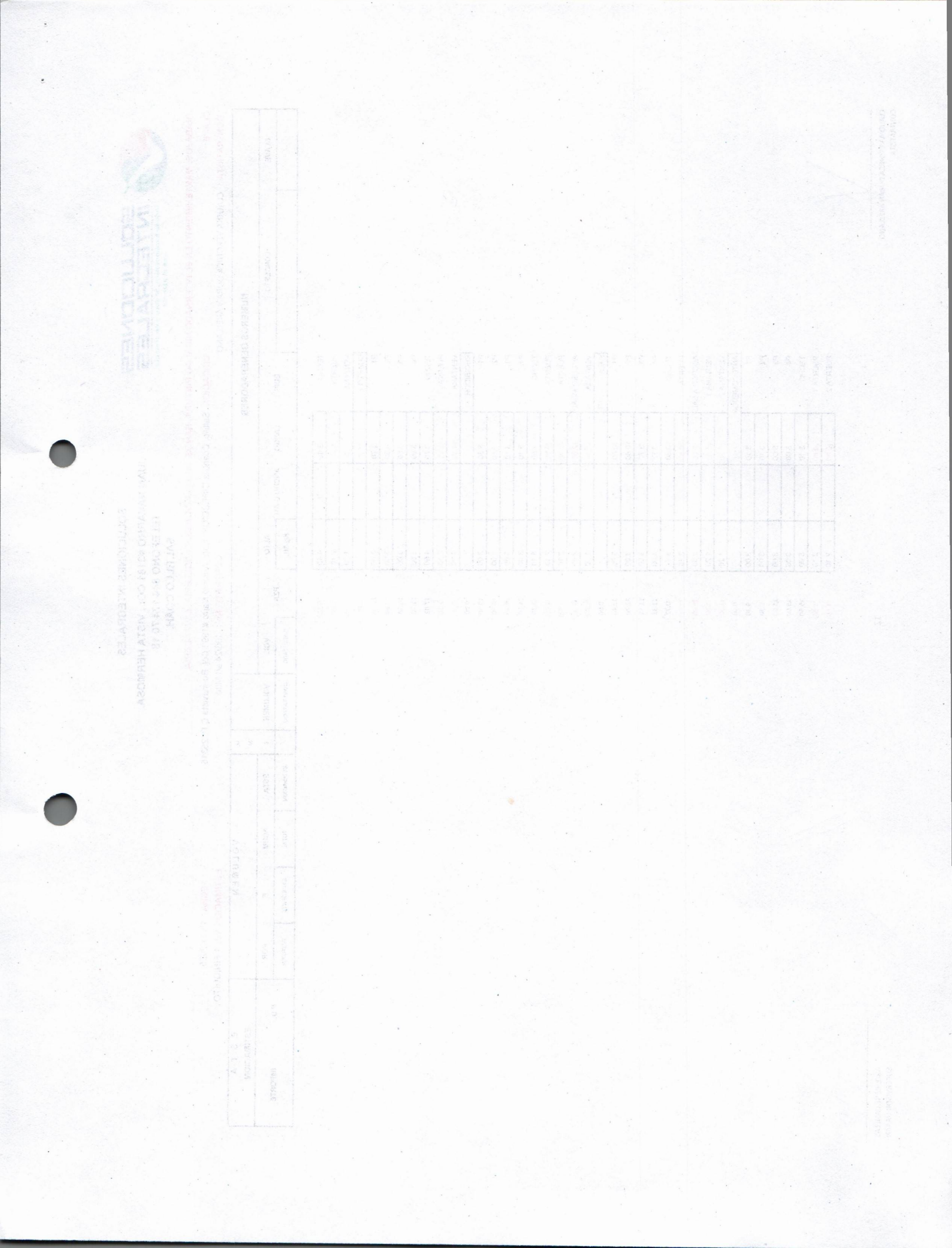

SOLUCIONES INTEGRALES
Todo lo hacemos bien, seguro y en armonía con el planeta...

SOLUCIONES INTEGRALES
JUAN NAVARRO #3181 COL. VISTA HERMOSA
TELEFONO 844 174 70 18
SALTILLO COAH.

TRABAJOS: MANTENIMIENTO EN EL INTERNADO HIDALGO PINTURA, BAÑOS, INSTALACIONES, CANCELERIA, LAVANDERIA.

CLAVE : **UBICACIÓN**: Saltillo, Coahuila DIRECCION: Calz. Antonio Narro #1993 Col. Buenavista C.P. 25315 **FECHA:** 15/01/2025

CONTRATISTA : CLAUDIA VERONICA DURAN ARELLANO **CONTRATO No :** 106/24 ad Mtto **ESTIMACION No:** 1 FINIQUITO

NUMEROS GENERADORES									VOLUMEN				ESTA ESTIMACION	
CLAVE	CONCEPTO	EDIF	LARGO	ANCHO DIAM	ALTO / Kg-ML	PZA	VOL. EJECUTADO	VOLUMEN CONTRATADO	UNI	ESTA ESTIMACION	ACUM. TOTAL	E EXCEDENTE	POR EJERCER	P.U.	IMPORTE
	VENTANAL		(2.50)		2.50										(6.25)
	COCINA														0.00
	P1		3.30		3.00										9.90
	P2		3.30		3.00										9.90
	P3		4.20		3.00										12.60
	P4		4.20		3.00										12.60
	TECHO		3.30		4.20										13.86
	PUERTA 1		(0.80)		2.10										(1.68)
	PUERTA 2		(0.80)		2.10										(1.68)
	PUERTA 3		(0.80)		2.10										(1.68)
	PUERTA 4		(0.80)		2.10										(1.68)
	VENTANA		(1.50)		1.20										(1.80)
	ALACENA														0.00
	P1		3.10		3.00										9.30
	P2		3.10		3.00										9.30
	P3		1.25		3.00										3.75
	P4		1.25		3.00										3.75
	TECHO		3.10		1.25										3.88
	PUERTA 1		(0.80)		2.10										(1.68)
	LAVANDERIA														0.00
	P1		3.00		1.50										4.50
	P2		3.00		1.50										4.50
	P3		3.00		1.50										4.50
	P4		3.00		1.50										4.50
	TECHO		3.00		3.00										9.00
	PUERTA		(0.80)		2.10										(1.68)
	VENTANA		(1.50)		1.20										(1.80)
	PATIO														0.00
	P1		11.10		5.00										55.50
	P2		11.10		3.00										33.30
	P3		7.00		5.00										35.00
	P4		7.00		5.00										35.00
	PUERTA 1		(0.80)		2.10										(1.68)
	ACCESO 2		(0.80)		2.10										(1.68)
	VENTANA 1		(1.50)		1.20										(1.80)
	VENTANA 2		(1.50)		1.20										(1.80)
	VENTANA 3		(1.50)		1.20										(1.80)
	CUBO ESC 2														0.00
	P1		2.70		5.00										13.50

CLAUDIA VERONICA DURAN ARELLANO
CONTRATISTA

ARQ. RENE CASILLAS
SUPERVISOR UAAAN

SOLUCIONES INTEGRALES
Todo lo hacemos bien, seguro y en armonía con el planeta...

SOLUCIONES INTEGRALES
JUAN NAVARRO #3181 COL. VISTA HERMOSA
TELEFONO 844 174 70 18
SALTILLO COAH.

TRABAJOS: MANTENIMIENTO EN EL INTERNADO HIDALGO PINTURA, BAÑOS, INSTALACIONES, CANCELERIA, LAVANDERIA.

CLAVE :
UBICACIÓN: Saltillo, Coahuila DIRECCION: Calz. Antonio Narro #1993 Col. Buenavista C.P. 25315
FECHA: 15/01/2025
CONTRATISTA : CLAUDIA VERONICA DURAN ARELLANO
CONTRATO No : 106/24 ad Mtto
ESTIMACION No: 1 FINIQUITO

NUMEROS GENERADORES								VOLUMEN	UNI	VOLUMEN				ESTA ESTIMACION	
CLAVE	CONCEPTO	EDIF	LARGO	ANCHO DIAM	ALTO Kg-ML	PZA	VOL. EJECUTADO	CONTRATADO		ESTA ESTIMACION	ACUM. TOTAL	E EXCEDENTE	POR EJERCER	P.U.	IMPORTE
	P2		2.70		5.00		13.50								
	P3		6.20		3.00		18.60								
	P4		6.20		5.00		31.00								
	PUERTA 1		(0.80)		2.10		(1.68)								
	PUERTA 2		(0.80)		2.10		(1.68)								
	CUBO INT 1						0.00								
	P1		5.00		3.00		15.00								
	P2		5.00		3.00		15.00								
	P3		3.00		3.00		9.00								
	P4		3.00		3.00		9.00								
	CUBO CUARTO						0.00								
	P1		5.00		5.00		25.00								
	P2		5.00		5.00		25.00								
	P3		1.30		5.00		6.50								
	P4		1.30		5.00		6.50								
	PUERTA		(0.80)		1.80		(1.44)								
	BAÑO 1 P1						0.00								
	P1		1.50		3.00		4.50								
	P2		1.50		3.00		4.50								
	P3		2.30		3.00		6.90								
	TECHO		3.00		2.30		6.90								
	PUERTA		(0.80)		2.10		(1.68)								
	VENTANA		(0.60)		1.50		(0.90)								
	BAÑO 0						0.00								
	P1		1.50		3.00		4.50								
	P2		1.50		3.00		4.50								
	P3		1.50		3.00		4.50								
	TECHO		3.00		1.50		4.50								
	PUERTA		(0.80)		2.10		(1.68)								
	VENTANA		(0.60)		0.40		(0.24)								
	PASILLO						0.00								
	P1		1.16		3.00		3.48								
	P2		1.16		3.00		3.48								
	P3		4.80		3.00		14.40								
	P4		4.80		3.00		14.40								
	TECHO		1.16		4.80		5.57								
	PUERTA 1		(0.80)		2.10		(1.68)								
	PUERTA 2		(0.80)		2.10		(1.68)								
	PUERTA 3		(0.80)		2.10		(1.68)								

CLAUDIA VERONICA DURAN ARELLANO
CONTRATISTA

ARQ. RENE CASILLAS
SUPERVISOR UAAAN

SOLUCIONES INTEGRALES
Todo lo hacemos bien, seguro y en armonía con el planeta...

SOLUCIONES INTEGRALES
JUAN NAVARRO #3181 COL. VISTA HERMOSA
TELEFONO 844 174 70 18
SALTILLO COAH.

TRABAJOS: MANTENIMIENTO EN EL INTERNADO HIDALGO PINTURA, BAÑOS, INSTALACIONES, CANCELERIA, LAVANDERIA.

CLAVE :
UBICACIÓN: Saltillo, Coahuila DIRECCION: Calz. Antonio Narro #1993 Col. Buenavista C.P. 25315
FECHA: 15/01/2025
CONTRATISTA : CLAUDIA VERONICA DURAN ARELLANO
CONTRATO No : 106/24 ad Mtto
ESTIMACION No: 1 FINIQUITO

NUMEROS GENERADORES								VOLUMEN	UNI	VOLUMEN				ESTA ESTIMACION	
CLAVE	CONCEPTO	EDIF	LARGO	ANCHO DIAM	ALTO Kg-ML	PZA	VOL. EJECUTADO	CONTRATADO		ESTA ESTIMACION	ACUM. TOTAL	E EXCEDENTE	POR EJERCER	P.U.	IMPORTE
	PUERTA 4		(0.80)		2.10		(1.68)								
	BAÑO 1 2P						0.00								
	P1		3.40		3.00		10.20								
	P3		3.00		3.00		9.00								
	P4		3.00		3.00		9.00								
	TECHO		3.40		3.00		10.20								
	PUERTA		(0.80)		2.10		(1.68)								
	VENTANA		(1.50)		1.20		(1.80)								
	EXT BAÑO 1						0.00								
	P1		2.60		3.00		7.80								
	P2		1.80		3.00		5.40								
	P3		1.80		3.00		5.40								
	TECHO		2.60		1.80		4.68								
	BAÑO 2 2P						0.00								
	P1		2.30		3.00		6.90								
	P2		3.30		3.00		9.90								
	P3		3.30		3.00		9.90								
	TECHO		2.30		3.30		7.59								
	BAÑO 4 2P						0.00								
	P1		3.70		1.50		5.55								
	P2		3.70		1.50		5.55								
	P3		2.10		1.50		3.15								
	P4		2.10		1.50		3.15								
	TECHO		3.70		2.10		7.77								
	BAÑO NEW						0.00								
	P1		4.00		1.20		4.80								
	P2		4.00		1.20		4.80								
	P3		5.20		1.20		6.24								
	P4		5.20		1.20		6.24								
	TECHO		4.00		5.20		20.80								
	SALA 2P						0.00								
	P1		3.70		3.00		11.10								
	P2		3.70		3.00		11.10								
	P3		3.50		3.00		10.50								
	P4		3.50		1.00		3.50								
	TECHO		3.70		3.50		12.95								
	PUERTA 1		(0.80)		2.10		(1.68)								
	PUERTA 2		(0.80)		2.10		(1.68)								
	PUERTA 3		(0.80)		2.10		(1.68)								

CLAUDIA VERONICA DURAN ARELLANO
CONTRATISTA

ARQ. RENE CASILLAS
SUPERVISOR UAAAN

SOLUCIONES INTEGRALES
Todo lo hacemos bien, seguro y en armonía con el planeta...

SOLUCIONES INTEGRALES
JUAN NAVARRO #3181 COL. VISTA HERMOSA
TELEFONO 844 174 70 18
SALTILLO COAH.

TRABAJOS: MANTENIMIENTO EN EL INTERNADO HIDALGO PINTURA, BAÑOS, INSTALACIONES, CANCELERIA, LAVANDERIA.

CLAVE : **UBICACIÓN**: Saltillo, Coahuila DIRECCION: Calz. Antonio Narro #1993 Col. Buenavista C.P. 25315 **FECHA:** 15/01/2025

CONTRATISTA : CLAUDIA VERONICA DURAN ARELLANO **CONTRATO No :** 106/24 ad Mtto **ESTIMACION No:** 1 FINIQUITO

NUMEROS GENERADORES								VOLUMEN CONTRATADO	UNI	VOLUMEN				ESTA ESTIMACION	
CLAVE	CONCEPTO	EDIF	LARGO	ANCHO DIAM	ALTO Kg-ML	PZA	VOL. EJECUTADO			ESTA ESTIMACION	ACUM. TOTAL	E EXCEDENTE	POR EJERCER	P.U.	IMPORTE
		VENTANA	1.50		1.50	2.25									
		CUBO ESCALERAS				0.00									
		P1	3.40		3.00	10.20									
		P2	3.30		1.00	3.30									
		TECHO	3.40		3.30	11.22									
		PASILLOS 2P	17.20		3.00	51.60									
		TECHO				12.90									
		PUERTA 1	(0.80)		2.10	(1.68)									
		PUERTA 2	(0.80)		2.10	(1.68)									
		PUERTA 3	(0.80)		2.10	(1.68)									
		PUERTA 4	(0.80)		2.10	(1.68)									
		PUERTA 5	(0.80)		2.10	(1.68)									
		PUERTA 6	(0.80)		2.10	(1.68)									
		FRENTE INT	11.44		6.00	68.64									
		FRENTE EXT	11.44		2.50	28.60									
		LATERAL 1	2.50		6.00	15.00									
		LATERAL 2	2.50		6.00	15.00									
					Σ	1,700.38	1,700.00	1,700.00	M2	1,700.00	1,700.00	0.00	0.00	$85.00	$ 144,500.00
5.9	SUMINSITRO E INSTALACION DE WC COMPLETO, ASIENTO Y TAPA, MARCA CATO, INCL. TANQUE ERRAJES VALVULA DE CONTRO Y TODO LO NECESARIO PARA SU BUEN FUNCIONAMIENTO.						7.00	9.00	PZA	7.00	7.00	0.00	2.00	$5,800.00	$ 40,600.00
6	DEMOLER PASTA O YESO VITROMURO Y PLAFON,DEJAR LISTO PARA PONER PASTA GRUESA Y FINA NUEVA (INCLURE RETIRO DE ESCOMBRO FUERA DEL SITIO)														
			3.29		3.00	9.87									
		BAÑO 2 2P	3.29		3.00	9.87									
			2.32		3.00	6.96									
		EXT BAÑO 1	2.60		3.00	7.80									
			1.80		3.00	5.40									
			1.80		3.00	5.40									
			3.00		3.00	9.00									
		BAÑO 1 2P	3.00		3.00	9.00									
			3.40		3.00	10.20									
		VENTANA	(1.50)		1.20	(1.80)									
		PUERTA	(0.80)		2.10	(1.68)									

CLAUDIA VERONICA DURAN ARELLANO
CONTRATISTA

ARQ. RENE CASILLAS
SUPERVISOR UAAAN

SOLUCIONES INTEGRALES
Todo lo hacemos bien, seguro y en armonía con el planeta...

SOLUCIONES INTEGRALES
JUAN NAVARRO #3181 COL. VISTA HERMOSA
TELEFONO 844 174 70 18
SALTILLO COAH.

TRABAJOS: MANTENIMIENTO EN EL INTERNADO HIDALGO PINTURA, BAÑOS, INSTALACIONES, CANCELERIA, LAVANDERIA.

CLAVE :
UBICACIÓN: Saltillo, Coahuila DIRECCION: Calz. Antonio Narro #1993 Col. Buenavista C.P. 25315
FECHA: 15/01/2025
CONTRATISTA : CLAUDIA VERONICA DURAN ARELLANO
CONTRATO No : 106/24 ad Mtto
ESTIMACION No: 1 FINIQUITO

NUMEROS GENERADORES								VOLUMEN	UNI	VOLUMEN				ESTA ESTIMACION	
CLAVE	CONCEPTO	EDIF	LARGO	ANCHO DIAM	ALTO Kg-ML	PZA	VOL. EJECUTADO	VOLUMEN CONTRATADO		ESTA ESTIMACION	ACUM. TOTAL	E EXCEDENTE	POR EJERCER	P.U.	IMPORTE
			5.20		2.00	10.40									
		BAÑO NEW	4.00		2.00	8.00									
			3.90		2.00	7.80									
			3.00		2.00	6.00									
		vent	(0.60)		0.40	(0.24)									
		vent	(0.60)		0.40	(0.24)									
			2.10		2.00	4.20									
		BAÑO 4 2P	2.10		2.00	4.20									
			3.70		2.00	7.40									
			3.70		2.00	7.40									
		x6 caras de 3 d	1.16		1.50	10.44									
		puerta	(0.80)		2.10	(1.68)									
		vent	(0.60)		0.40	(0.24)									
		vent	(0.60)		0.40	(0.24)									
			3.00		3.00	9.00									
		BAÑO 1	1.50		3.00	4.50									
			2.30		3.00	6.90									
		division 2 lados	1.50		2.70	8.10									
		puerta	(0.80)		2.10	(1.68)									
		vent	(0.60)		1.50	(0.90)									
			3.00		3.00	9.00									
		BAÑO 0	3.00		3.00	9.00									
			1.30		3.00	3.90									
			1.30		3.00	3.90									
		puerta	(0.80)		2.10	(1.68)									
		vent	(0.60)		0.40	(0.24)									
		LAVABO 1	2.10	0.60		1.26									
		LAVABO 2	1.70	0.60		1.02									
		FREGADERO	1.50	0.70		1.05									
		PATIO P1	7.20		5.00	36.00									
		PATIO P2	7.00		2.00	14.00									
		CHAFLAN 1	10.00		0.20	2.00									
		CHFLAN 2	10.00		0.40	4.00									
					Σ	242.35	242.35	17.64	M2	242.35	242.35	224.71	0.00	$120.00	$ 29,082.00
6.2	RETIRO DE TRES VENTANAS DE HERRERIA					4.00	4.00	8.00	PZA	4.00	4.00	0.00	4.00	$500.00	$4,000.00

CLAUDIA VERONICA DURAN ARELLANO
CONTRATISTA

ARQ. RENE CASILLAS
SUPERVISOR UAAAN

SOLUCIONES INTEGRALES
Todo lo hacemos bien, seguro y en armonía con el planeta...

SOLUCIONES INTEGRALES
JUAN NAVARRO #3181 COL. VISTA HERMOSA
TELEFONO 844 174 70 18
SALTILLO COAH.

TRABAJOS: MANTENIMIENTO EN EL INTERNADO HIDALGO PINTURA, BAÑOS, INSTALACIONES, CANCELERIA, LAVANDERIA.

CLAVE : **UBICACIÓN**: Saltillo, Coahuila DIRECCION: Calz. Antonio Narro #1993 Col. Buenavista C.P. 25315 **FECHA:** 15/01/2025

CONTRATISTA : CLAUDIA VERONICA DURAN ARELLANO **CONTRATO No :** 106/24 ad Mtto **ESTIMACION No:** 1 FINIQUITO

NUMEROS GENERADORES								VOLUMEN	UNI	VOLUMEN				ESTA ESTIMACION	
CLAVE	CONCEPTO	EDIF	LARGO	ANCHO DIAM	ALTO Kg-ML	PZA	VOL. EJECUTADO	CONTRATADO		ESTA ESTIMACION	ACUM. TOTAL	E EXCEDENTE	POR EJERCER	P.U.	IMPORTE
6.3	CLAUSURAR SALIDAS DE DRENAJE DE PVC DE 4"y 2"					1.00	1.00	1.00	LOTE	1.00	1.00	0.00	0.00	$2,500.00	$2,500.00
6.4	CONSTRUCCION DE MURETE DE BLOCK DE 15X20X40 ASEMTADO CON CEMENTO ARENA, RECIBIERTO CON YESO APLOMO, INCL PREPARACION Y TODO LO NECESARIO PARA SU CORRECTA EJECUCCION.					1.00	1.00	1.00	LOTE	1.00	1.00	0.00	0.00	$13,000.00	$ 13,000.00
6.5	ABRIR HUECO PARA VENTANA DE 1.5X1.2 INCL. PERFILADO					1.00	1.00	1.00	PZA	1.00	1.00	0.00	0.00	$2,500.00	$ 2,500.00
6.6	SUMINISTRO E INSTALACION DE VENTANA DE ALUMINIO DE 2" COLOR NOGRO, INCL. VIDRIO FILTRASOL DE 3MM, MALLA MOZQUITERA Y TODO LO NECESARIO PARA SUB UEN FUNCIONAMIENTO IGUAL A LO EXISTENTE					1.00	1.00	1.00	PZA	1.00	1.00	0.00	0.00	$5,600.00	$ 5,600.00
6.7	SUMINISTRO E INSTALACION DE PROTECCION DE VENTANA, CON VRS CUADRADA DE 1/2", INCL. PINTURA FONDO ANTICORROSIVO TODO LO NECESARIO PARA SU BIUEN FUNCIONAMIENTO.					1.00	1.00	1.00	PZA	1.00	1.00	0.00	0.00	$3,500.00	$ 3,500.00
7	LIMPIEZA E IMPERMEABILIZACION DEL PATIO PLANTA ALTA, DONDE SE ALOJAN LOS BOILERS		3.00		2.00		6.00	5.00	M2	6.00	6.00	1.00	0.00	$280.00	$ 1,400.00
7.1	RETIRO DE MALESA EN VOLADO DE LOSA DE ENTREPIZO (INCLURE RETIRO DE ESCOMBRO FUERA DEL SITIO)					1.00	1.00	1.00	LOTE	1.00	1.00	0.00	0.00	$800.00	$ 800.00
7.2	IMPERMEABILIZACION FIBRATADO, REFORZADO CON MALLA, 10 AÑOS DE GARANTIA, INCL. SUMNISTRO E INSTALACION MANO DE OBRA Y TODO LO NECESARIO PARA SU CORRECTA EJECUCCION.		3.00		2.00		6.00	6.00	M2	6.00	6.00	0.00	0.00	$280.00	$ 1,680.00

CLAUDIA VERONICA DURAN ARELLANO
CONTRATISTA

ARQ. RENE CASILLAS
SUPERVISOR UAAAN

SOLUCIONES INTEGRALES
Todo lo hacemos bien, seguro y en armonía con el planeta...

SOLUCIONES INTEGRALES
JUAN NAVARRO #3181 COL. VISTA HERMOSA
TELEFONO 844 174 70 18
SALTILLO COAH.

TRABAJOS: MANTENIMIENTO EN EL INTERNADO HIDALGO PINTURA, BAÑOS, INSTALACIONES, CANCELERIA, LAVANDERIA.

CLAVE :
UBICACIÓN: Saltillo, Coahuila DIRECCION: Calz. Antonio Narro #1993 Col. Buenavista C.P. 25315
FECHA: 15/01/2025
CONTRATISTA : CLAUDIA VERONICA DURAN ARELLANO
CONTRATO No : 106/24 ad Mtto
ESTIMACION No: 1 FINIQUITO

NUMEROS GENERADORES								VOLUMEN	UNI	VOLUMEN				ESTA ESTIMACION	
CLAVE	CONCEPTO	EDIF	LARGO	ANCHO DIAM	ALTO Kg-ML	PZA	VOL. EJECUTADO	CONTRATADO		ESTA ESTIMACION	ACUM. TOTAL	E EXCEDENTE	POR EJERCER	P.U.	IMPORTE
7.3	SUMINISTRO E INSTALACION DE BOMBA SUMERGIBLE PARA CISTERNA (MARCA EVANS CAPACIDAD DE 3 CABALLOS), INCLUYE PRESOSTATO AUTOMATICO PARA SU ENCENDIDO Y APAGADO DE LA MISMA, LA BOMBA ALIMENTARA EL LLENADO DE 4 TINACOS (SE INCLUYEN FLOTADORES Y VALVULAS DE LLENADO Y UNA VALVULA CHECK DE PULGADA,PARA PRESURIZAR LINEAS DE AGUA EN TODA LA CASA, ADEMAS SE INCLUYEN 3 TUERCAS UNION DE PULGADA PARA EL FACIL MTTO DE LA BOMBA Y EL PRESOSTATO. SE INCLUYE LA DESISTALACION DE LOS 4 TINACOS PARA SU LIMPIEZA Y A SU VEZ LA INSTALACION.					1.00	1.00	1.00	LOTE	1.00	1.00	0.00	0.00	$12,500.00	$ 12,500.00
7.4	SUMINISTRO Y APLICACIÓN DE PINTURA DE ESMALTE A HERRERIA (FRENTE DE LA CASA)														
		puerta	0.80		2.00	1.60									
		porton	2.00		4.00	8.00									
		v1	2.00		1.50	3.00									
		v2	2.00		1.50	3.00									
		v3	2.00		1.50	3.00									
		v5	2.47		1.00	2.47									
		v5	2.47		1.00	2.47									
		ventanal	4.00		2.00	8.00									
		ventanal 2	3.00		2.00	6.00									
		v6	1.50		1.20	1.80									
		v7	2.00		1.20	2.40									
		v8	2.00		1.20	2.40									
		v9	1.00		1.20	1.20									
		v10	1.00		1.10	1.10									
					Σ	46.44	46.44	45.00	M2	46.44	46.44	1.44	0.00	$150.00	$ 6,966.00
7.5	SONDEO DE REGISTROS					1.00	1.00	1.00	SAL	1.00	1.00	0.00	0.00	$3,000.00	$ 3,000.00
7.6	FABRICACION DE TAPA DE REGISTRO DE ALGIBE DE .60X.60, DE CONCRETO, CON MARCO Y CONTRA MARCO DE ANGULO 1/4"X1 1/2"					1.00	1.00	1.00	PZA	1.00	1.00	0.00	0.00	$2,500.00	$ 2,500.00

CLAUDIA VERONICA DURAN ARELLANO
CONTRATISTA

ARQ. RENE CASILLAS
SUPERVISOR UAAAN

SOLUCIONES INTEGRALES
Todo lo hacemos bien, seguro y en armonía con el planeta...

SOLUCIONES INTEGRALES
JUAN NAVARRO #3181 COL. VISTA HERMOSA
TELEFONO 844 174 70 18
SALTILLO COAH.

TRABAJOS: MANTENIMIENTO EN EL INTERNADO HIDALGO PINTURA, BAÑOS, INSTALACIONES, CANCELERIA, LAVANDERIA.

CLAVE : **UBICACIÓN**: Saltillo, Coahuila DIRECCION: Calz. Antonio Narro #1993 Col. Buenavista C.P. 25315 **FECHA:** 15/01/2025

CONTRATISTA : CLAUDIA VERONICA DURAN ARELLANO **CONTRATO No :** 106/24 ad Mtto **ESTIMACION No:** 1 FINIQUITO

NUMEROS GENERADORES								VOLUMEN	UNI	VOLUMEN				ESTA ESTIMACION	
CLAVE	CONCEPTO	EDIF	LARGO	ANCHO DIAM	ALTO Kg-ML	PZA	VOL. EJECUTADO	CONTRATADO		ESTA ESTIMACION	ACUM. TOTAL	E EXCEDENTE	POR EJERCER	P.U.	IMPORTE
EXCEDEMTES															
7.7	SUMINISTRO Y COLOCACION DE FIRME DE CONCRETO RESISTENCIA FC 200 KG/CM3 DE 12 CM DE ESPESOR EN LA NUEVA AREA DE BAÑOS DEL SEGUNDO PISO, INCLUYE TODO LO NECESARIO PARA SU CORRECTA COLOCACION					1.00	1.00	1.00	LOTE	1.00	1.00	0.00	0.00	$20,000.00	$ 20,000.00
7.8	SUMINISTRO Y COLOCACION DE CONTACTOS O APAGADORES EN REMPLAZO DE LOS QUE SE ENCUENTRAN DAÑADOS					12.00	12.00	12.00	PZA	12.00	12.00	0.00	0.00	$600.00	$ 7,200.00
7.9	SUMINISTRO Y COLOCACION DE BARRA DE OVALINES EN LA NUEVA AREA DE REGADERAS Y SANITARIOS DEL SEGUNDO PISO (INCLUYE LA CONECCION DE SALIDAS HIDRAULICAS Y SANITARIAS, LOS OVALINES Y LLAVES MEZCLADORAS, AL IGUAL QUE TODO LO NECESARIO PARA SU CORRECTO FUNCIONAMIENTO					1.00	1.00	1.00	LOTE	1.00	1.00	0.00	0.00	$20,000.00	$ 20,000.00
8	RESTAURACION DE BOILER DAÑADOS, EL SERVICIO INCLUYE: CAMBIO DE COMPONENTES DAÑADOS Y LIMPIEZA DEL TANQUE DE ALMACENAMIENTO					3.00	3.00	3.00	PZA	3.00	3.00	0.00	0.00	$2,000.00	$ 6,000.00
8.1	RESTAURACION DE PUERTAS DAÑADAS DE ACCESOS A BAÑOS Y LAVANDERIAS, EL SERVICIO CONSTA DE APLICACIÓN DE RESANADOR, CORTES Y APLICACIÓN DE PINTURA, AL IGUAL QUE TODO LO NECESARIO PARA SU CORRECTO FUNCIONAMIENTO					7.00	7.00	7.00	PZA	7.00	7.00	0.00	0.00	$1,900.00	$ 13,300.00
8.2	LIMPIEZA DE TINACO, EL SERVICIO INCLUYE, EL DESMONTAJE, EL RETIRO DE SARRO, Y LA APLICACIÓN DE SARRICIDA.					4.00	4.00	4.00	PZA 4	4.00	4.00	0.00	0.00	$2,300.00	$ 9,200.00

CLAUDIA VERONICA DURAN ARELLANO
CONTRATISTA

ARQ. RENE CASILLAS
SUPERVISOR UAAAN

SOLUCIONES INTEGRALES
Todo lo hacemos bien, seguro y en armonía con el planeta...

SOLUCIONES INTEGRALES
JUAN NAVARRO #3181 COL. VISTA HERMOSA
TELEFONO 844 174 70 18
SALTILLO COAH.

TRABAJOS: MANTENIMIENTO EN EL INTERNADO HIDALGO PINTURA, BAÑOS, INSTALACIONES, CANCELERIA, LAVANDERIA.

CLAVE :
UBICACIÓN: Saltillo, Coahuila DIRECCION: Calz. Antonio Narro #1993 Col. Buenavista C.P. 25315
FECHA: 15/01/2025

CONTRATISTA : CLAUDIA VERONICA DURAN ARELLANO
CONTRATO No : 106/24 ad Mtto
ESTIMACION No: 1 FINIQUITO

NUMEROS GENERADORES								VOLUMEN	UNI	VOLUMEN				ESTA ESTIMACION	
CLAVE	CONCEPTO	EDIF	LARGO	ANCHO DIAM	ALTO Kg-ML	PZA	VOL. EJECUTADO	CONTRATADO		ESTA ESTIMACION	ACUM. TOTAL	E EXCEDENTE	POR EJERCER	P.U.	IMPORTE
8.3	CONECCION DE TANQUE HIDRONEUMATICO PARA AYUDAR CON LA PRESURISACION DE LA LINEA HIDRAULICA, EL SERVICIO INCLUYE LA CONECCION, LA RESTAURACION DE COMPONENTES DEL TANQUE Y TODO LO NECESARIO PARA SU FUNCIONAMIENTO					1.00	1.00	1.00	LOTE	1.00	1.00	0.00	0.00	$5,742.70	$ 5,742.70
													SUB TOTAL		$ 746,519.00
													IVA		$ 119,443.04
													TOTAL		$ 865,962.04

CLAUDIA VERONICA DURAN ARELLANO
CONTRATISTA

ARQ. RENE CASILLAS
SUPERVISOR UAAAN

SOLUCIONES INTEGRALES MULTISERVICIOS	**SOLUCIONES INTEGRALES**
TRABAJOS: MANTENIMIENTO EN EL INTERNADO HIDALGO PINTURA, BAÑOS, INSTALACIONES, CANCELERIA, LAVANDERIA.	
CLAVE :	**UBICACIÓN**: Saltillo, Coahuila DIRECCION: Calz. Antonio Narro #1993 Col. Buenavista C.P. 25315
CONTRATISTA : CLAUDIA VERONICA DURAN ARELLANO	CONTRATO No : 106/24 ad Mtto
ESTIMACION No: 1 FINIQUITO	FECHA: 15/01/2025

1.1	RETIRO DE APARATOS SANITARIOS TAZAS.	PZAS	12

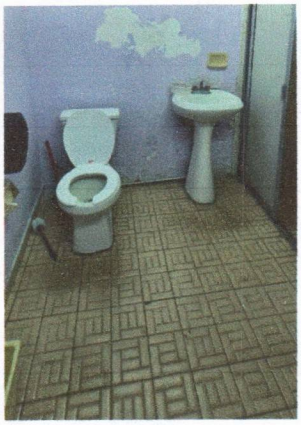

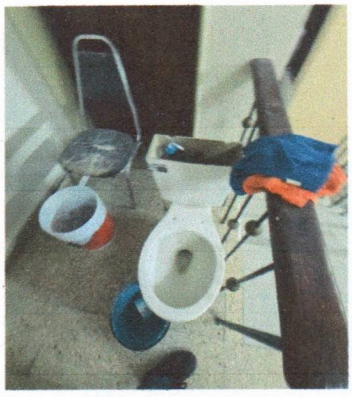

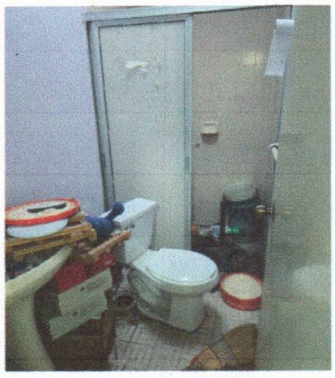

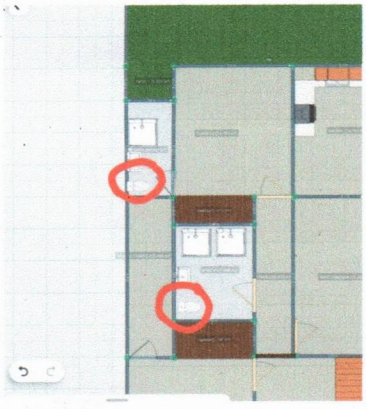

CLAUDIA VERONICA DURAN ARELLANO CONTRATISTA	ARQ RENE CASILLAS SUPERVISION UAAAN

SOLUCIONES INTEGRALES MULTISERVICIOS	**SOLUCIONES INTEGRALES**
TRABAJOS: MANTENIMIENTO EN EL INTERNADO HIDALGO PINTURA, BAÑOS, INSTALACIONES, CANCELERIA, LAVANDERIA.	
CLAVE :	UBICACIÓN: Saltillo, Coahuila DIRECCION: Calz. Antonio Narro #1993 Col. Buenavista C.P. 25315
CONTRATISTA : CLAUDIA VERONICA DURAN ARELLANO	CONTRATO No : 106/24 ad Mtto
ESTIMACION No: 1 FINIQUITO	FECHA: 15/01/2025

1.2	RETIRO DE LAVABOS	PZAS	9

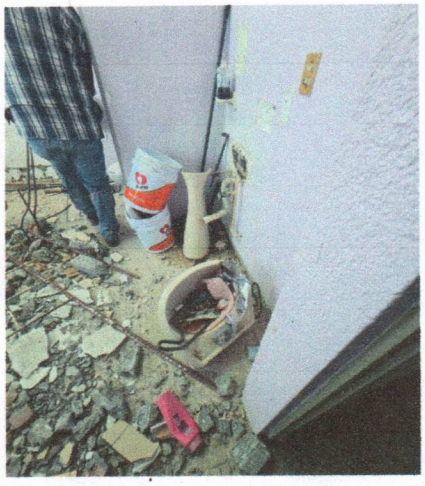

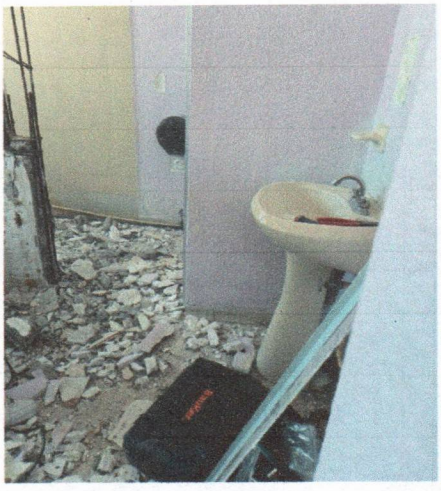

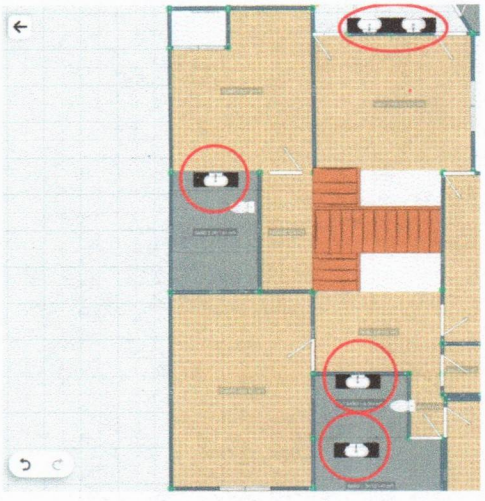

CLAUDIA VERONICA DURAN ARELLANO CONTRATISTA		ARQ RENE CASILLAS SUPERVISION UAAAN

SOLUCIONES INTEGRALES MULTISERVICIOS	**SOLUCIONES INTEGRALES**
TRABAJOS: MANTENIMIENTO EN EL INTERNADO HIDALGO PINTURA, BAÑOS, INSTALACIONES, CANCELERIA, LAVANDERIA.	
CLAVE :	UBICACIÓN: Saltillo, Coahuila DIRECCION: Calz. Antonio Narro #1993 Col. Buenavista C.P. 25315
CONTRATISTA : CLAUDIA VERONICA DURAN ARELLANO	CONTRATO No : 106/24 ad Mtto
ESTIMACION No: 1 FINIQUITO	FECHA: 15/01/2025

1.3	RETIRO DE MANERALES, REGADERAS CEBOLLETAS	PZAS	14

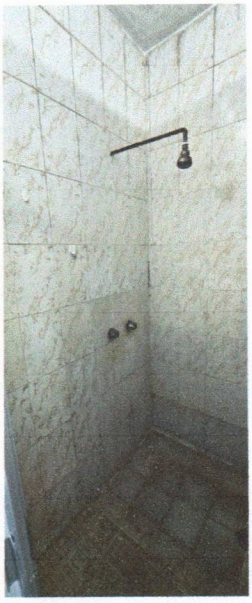

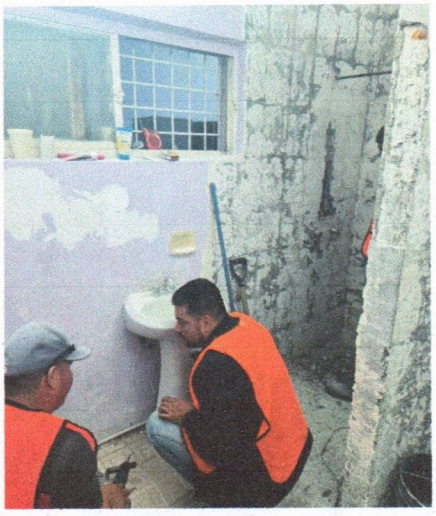

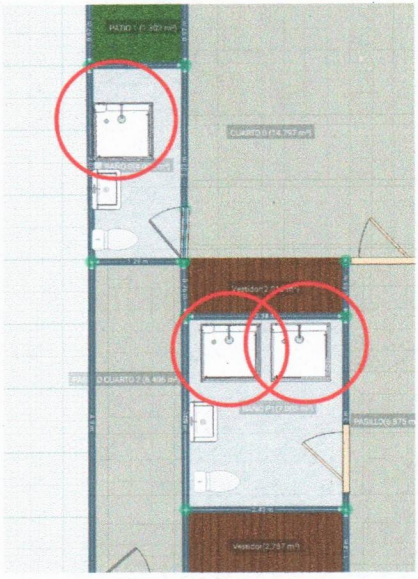

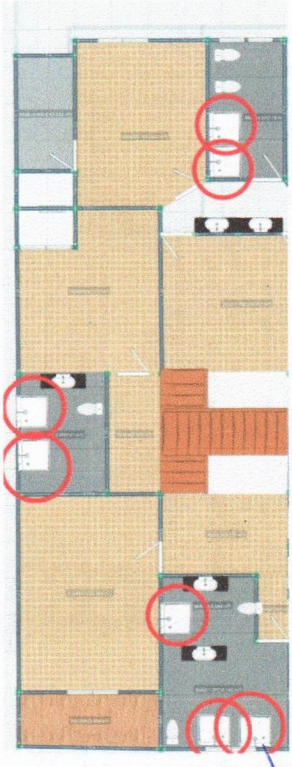

CLAUDIA VERONICA DURAN ARELLANO CONTRATISTA	ARQ RENE CASILLAS SUPERVISION UAAAN

SOLUCIONES INTEGRALES MULTISERVICIOS	**SOLUCIONES INTEGRALES**
TRABAJOS: MANTENIMIENTO EN EL INTERNADO HIDALGO PINTURA, BAÑOS, INSTALACIONES, CANCELERIA, LAVANDERIA.	
CLAVE :	UBICACIÓN: Saltillo, Coahuila DIRECCION: Calz. Antonio Narro #1993 Col. Buenavista C.P. 25315
CONTRATISTA : CLAUDIA VERONICA DURAN ARELLANO	CONTRATO No : 106/24 ad Mtto
ESTIMACION No: 1 FINIQUITO	FECHA: 15/01/2025

1.4	DEMOLICION DE AZULEJO EN MUROS PARA DESCUBRIR TUBERIA EXISTENTE Y RETIRARLA, RECUBRIMIENTO NUEVO CON PASTA GRUESA, TUBERIAS DE REGADERAS, (INCLURE RETIRO DE ESCOMBRO FUERA DEL SITIO)	M2	189

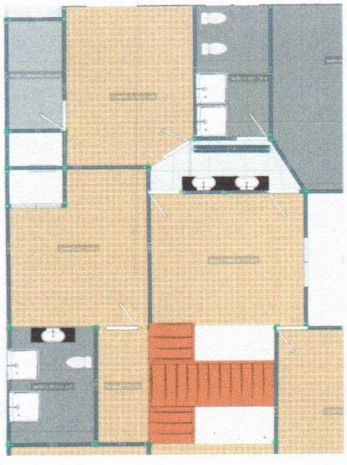

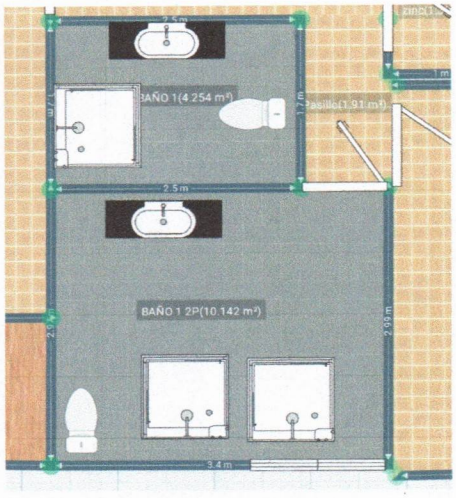

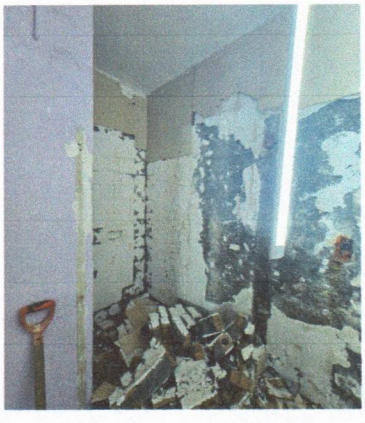

CLAUDIA VERONICA DURAN ARELLANO CONTRATISTA	ARQ RENE CASILLAS SUPERVISION UAAAN

5.4	DEMOLICION DE ADUJELO EN MUROS PARA DESCUBRIR TUBERIA EXISTENTE Y RETIRARLA, RECUBRIMIENTO NUEVO CON PASTA GRUESA. TUBERIAS DE AGUA CHEA. (INCLUYE RETIRO DE ESCOMBRO FUERA DEL SITIO)	M2	189

SOLUCIONES INTEGRALES MULTISERVICIOS	**SOLUCIONES INTEGRALES**
TRABAJOS: MANTENIMIENTO EN EL INTERNADO HIDALGO PINTURA, BAÑOS, INSTALACIONES, CANCELERIA, LAVANDERIA.	
CLAVE :	UBICACIÓN: Saltillo, Coahuila DIRECCION: Calz. Antonio Narro #1993 Col. Buenavista C.P. 25315
CONTRATISTA : CLAUDIA VERONICA DURAN ARELLANO	CONTRATO No : 106/24 ad Mtto
ESTIMACION No: 1 FINIQUITO	FECHA: 15/01/2025

1.5	DEMOLICION DE PISO EN REGADERAS Y BAÑOS (INCLURE RETIRO DE ESCOMBRO FUERA DEL SITIO)	M2	188

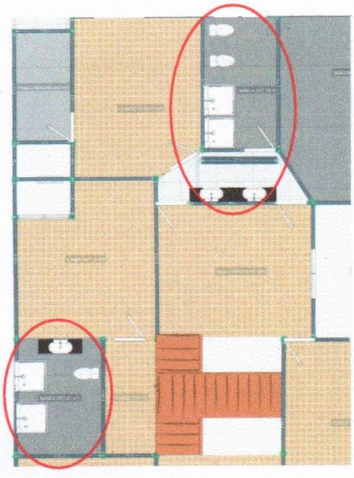

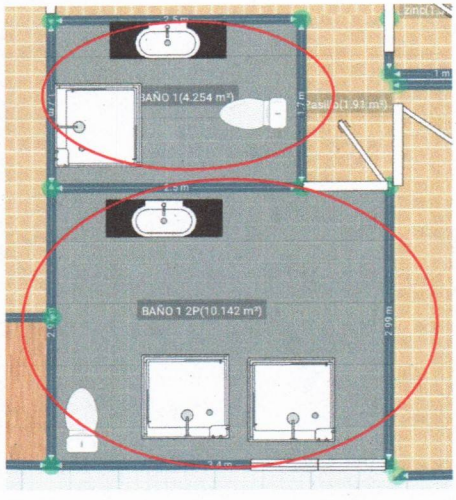

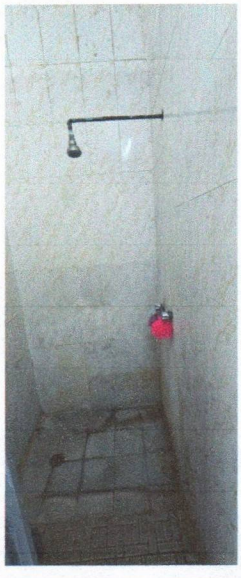

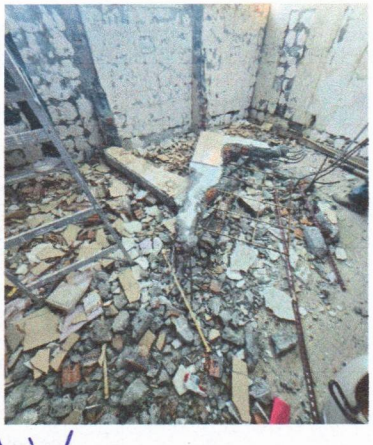

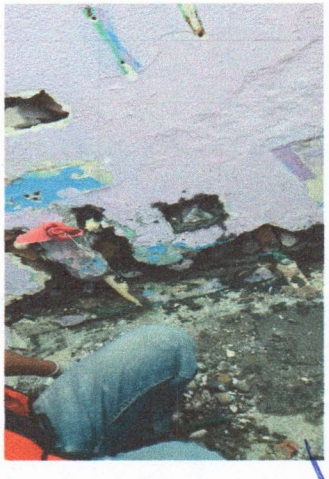

CLAUDIA VERONICA DURAN ARELLANO CONTRATISTA	ARQ RENE CASILLAS SUPERVISION UAAAN

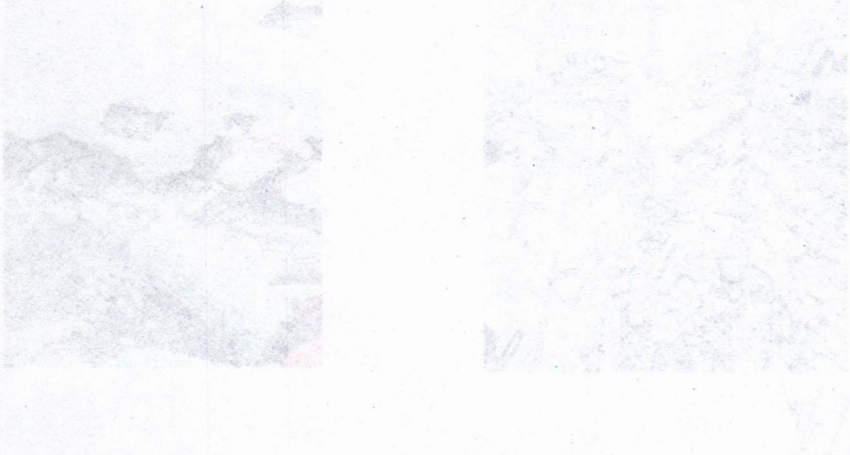

SOLUCIONES INTEGRALES MULTISERVICIOS	SOLUCIONES INTEGRALES	
TRABAJOS: MANTENIMIENTO EN EL INTERNADO HIDALGO PINTURA, BAÑOS, INSTALACIONES, CANCELERIA, LAVANDERIA.		
CLAVE :	UBICACIÓN: Saltillo, Coahuila DIRECCION: Calz. Antonio Narro #1993 Col. Buenavista C.P. 25315	
CONTRATISTA : CLAUDIA VERONICA DURAN ARELLANO		CONTRATO No : 106/24 ad Mtto
ESTIMACION No: 1 FINIQUITO		FECHA: 15/01/2025

1.7	RETIRO DE CANCELES DE BAÑO CON RECUPERACION PARA LA UNIVERSIDAD.	PZA	13

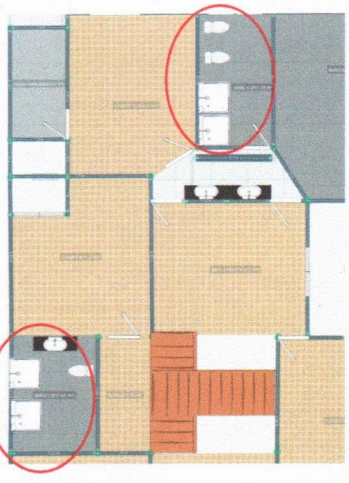

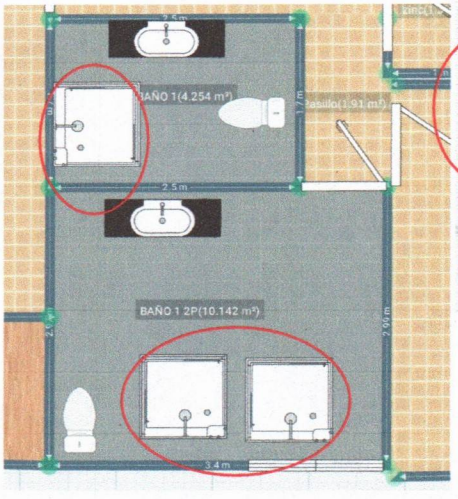

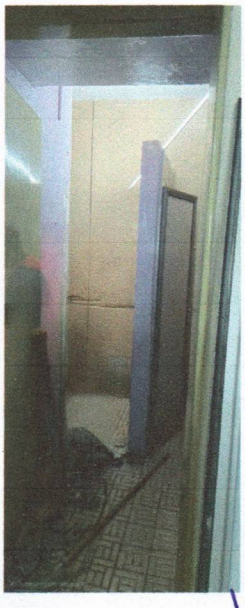

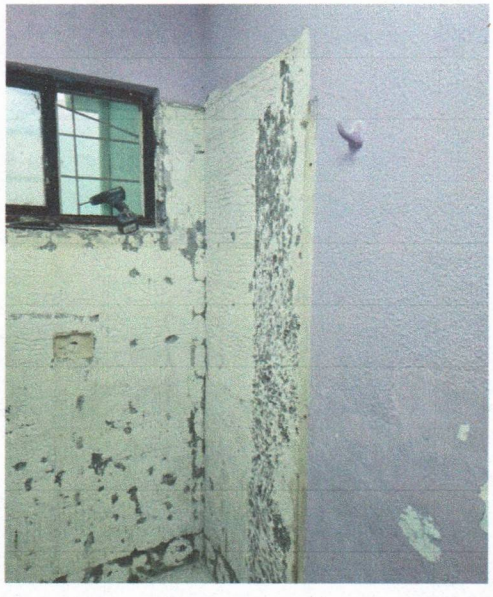

CLAUDIA VERONICA DURAN ARELLANO CONTRATISTA	ARQ RENE CASILLAS SUPERVISION UAAAN

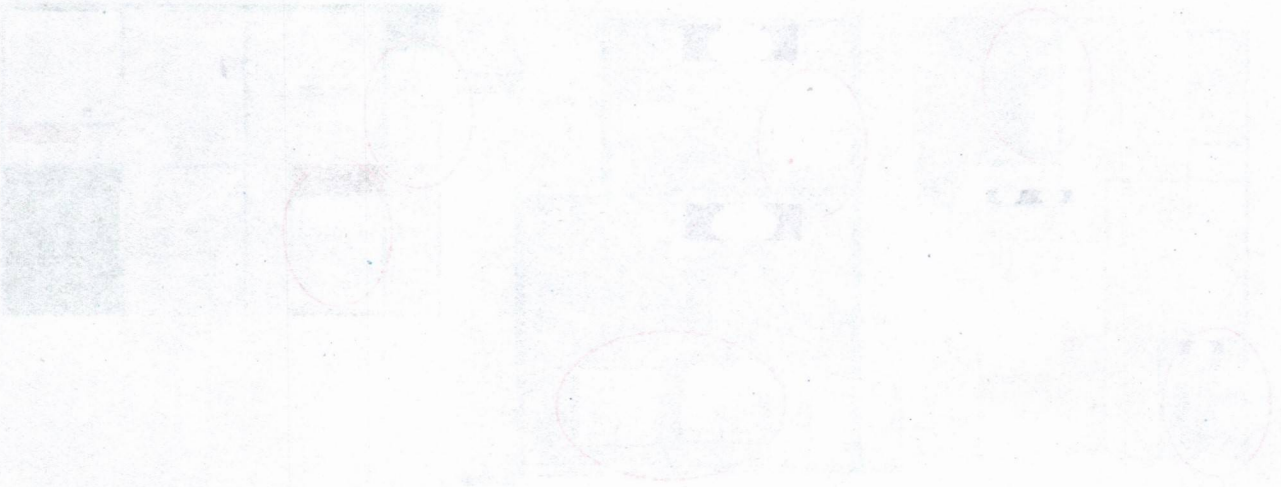

SOLUCIONES INTEGRALES MULTISERVICIOS	**SOLUCIONES INTEGRALES**
TRABAJOS: MANTENIMIENTO EN EL INTERNADO HIDALGO PINTURA, BAÑOS, INSTALACIONES, CANCELERIA, LAVANDERIA.	
CLAVE :	UBICACIÓN: Saltillo, Coahuila DIRECCION: Calz. Antonio Narro #1993 Col. Buenavista C.P. 25315
CONTRATISTA : CLAUDIA VERONICA DURAN ARELLANO	CONTRATO No : 106/24 ad Mtto
ESTIMACION No: 1 FINIQUITO	FECHA: 15/01/2025

1.8	RETIRO DE PUERTAS DE ACCESO A BAÑOS INCLUYE MARCOS Y TODO LO NECESARIO PARA SU EJECUCION	PZA	6

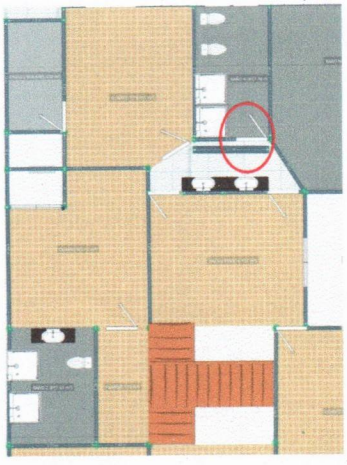

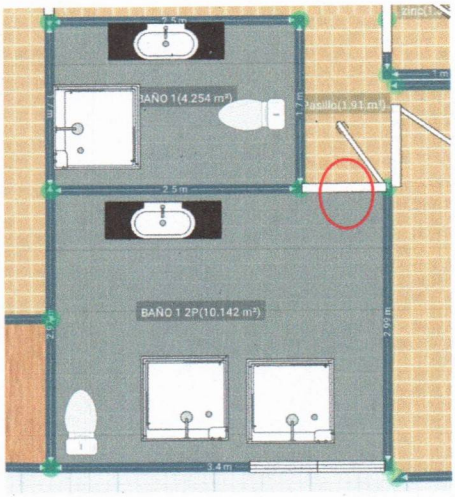

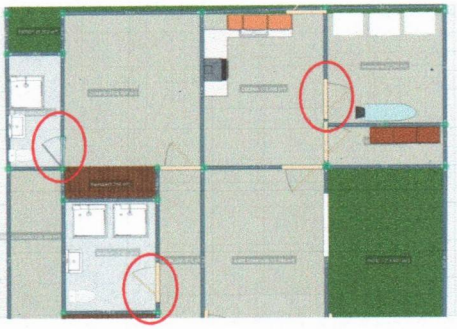

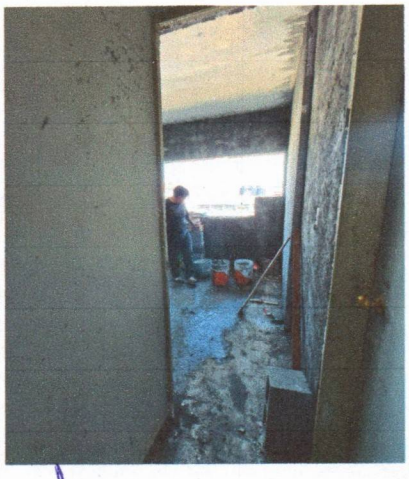

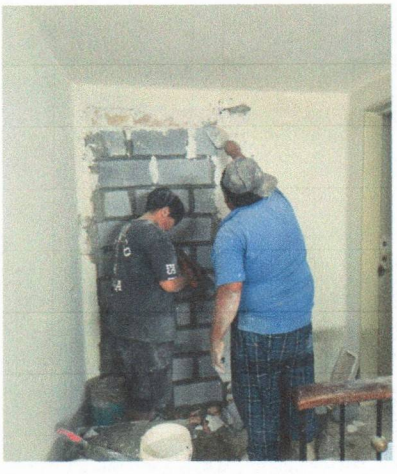

CLAUDIA VERONICA DURAN ARELLANO CONTRATISTA	ARQ RENE CASILLAS SUPERVISION UAAAN

SOLUCIONES INTEGRALES MULTISERVICIOS	SOLUCIONES INTEGRALES	
TRABAJOS: MANTENIMIENTO EN EL INTERNADO HIDALGO PINTURA, BAÑOS, INSTALACIONES, CANCELERIA, LAVANDERIA.		
CLAVE :	UBICACIÓN: Saltillo, Coahuila DIRECCION: Calz. Antonio Narro #1993 Col. Buenavista C.P. 25315	
CONTRATISTA : CLAUDIA VERONICA DURAN ARELLANO	CONTRATO No : 106/24 ad Mtto	
ESTIMACION No: 1 FINIQUITO	FECHA: 15/01/2025	

2.1	TUBERIA DE PVC DE 4" PARA DESCARGA, INCLUYE; RANURACIÓN EN PISO, CAMA DE ARENA, CONEXIONES, PENDIENTE DE 2%, TRAMPA, RELLENO, RESANES, LIMPIEZA Y TODO LO NECESARIO PARA SU CORRECTA EJECUCIÓN.	ML	20

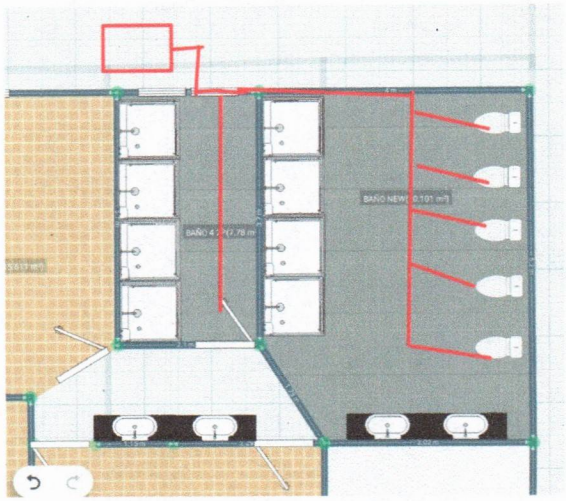

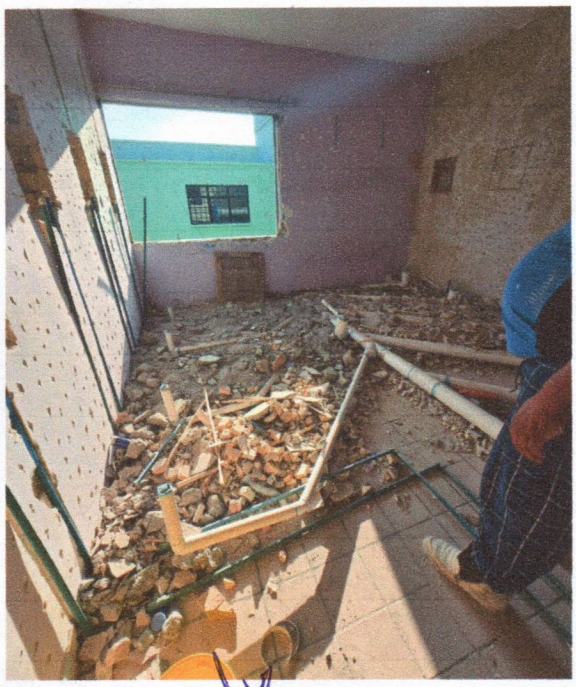

CLAUDIA VERONICA DURAN ARELLANO CONTRATISTA	ARQ RENE CASILLAS SUPERVISION UAAAN

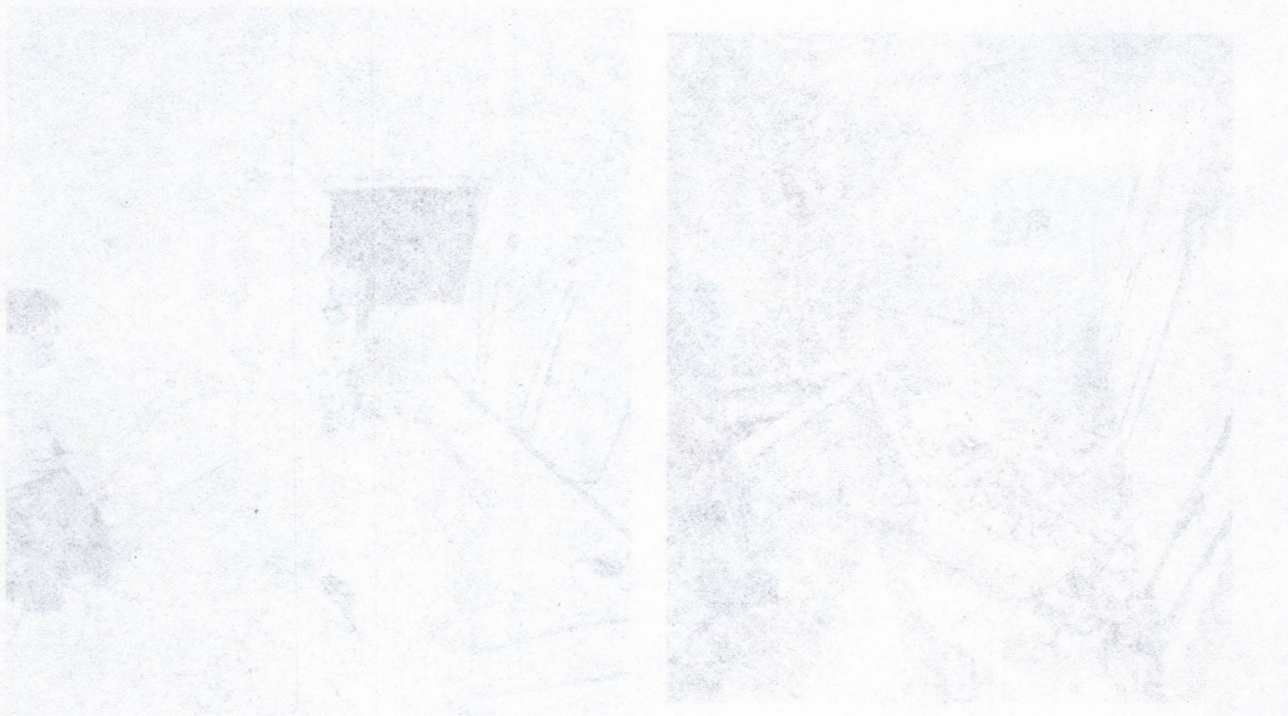

SOLUCIONES INTEGRALES MULTISERVICIOS	**SOLUCIONES INTEGRALES**
TRABAJOS: MANTENIMIENTO EN EL INTERNADO HIDALGO PINTURA, BAÑOS, INSTALACIONES, CANCELERIA, LAVANDERIA.	
CLAVE :	UBICACIÓN: Saltillo, Coahuila DIRECCION: Calz. Antonio Narro #1993 Col. Buenavista C.P. 25315
CONTRATISTA : CLAUDIA VERONICA DURAN ARELLANO	CONTRATO No : 106/24 ad Mtto
ESTIMACION No: 1 FINIQUITO	FECHA: 15/01/2025

2.2	SALIDA SANITARIA CON TUBO PVC DE 4", INCLUYE; CORTES, DESPERDICIOS, CONEXIONES, LIMPIEZA Y MANIOBRAS NECESARIAS PARA SU CORRECTA EJECUCIÓN.	SAL	7

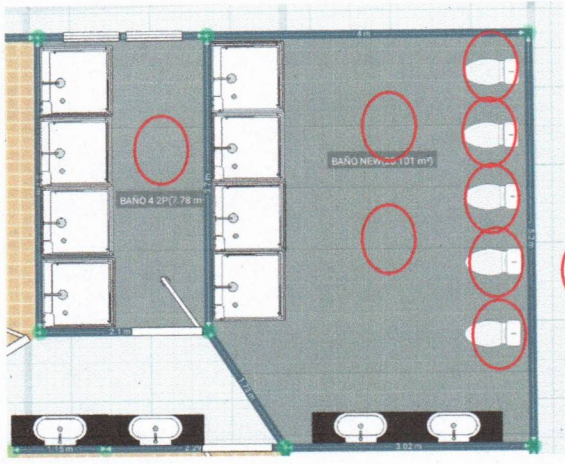

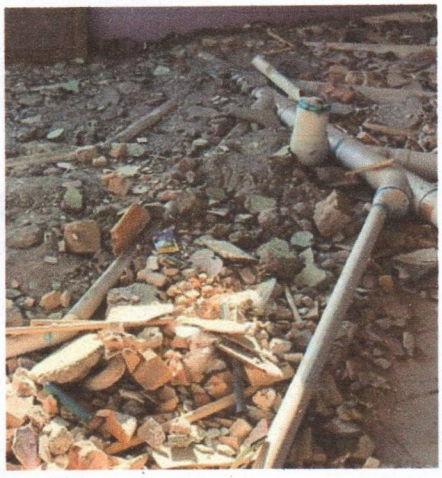

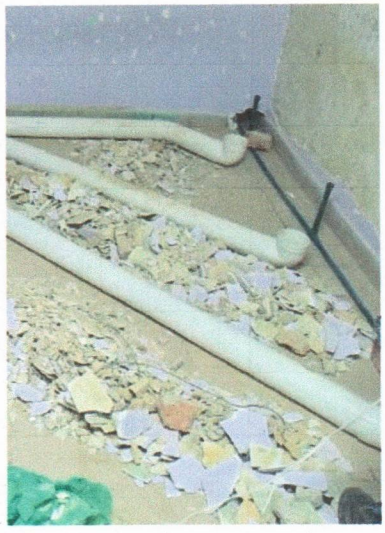

CLAUDIA VERONICA DURAN ARELLANO
CONTRATISTA

ARQ RENE CASILLAS
SUPERVISION UAAAN

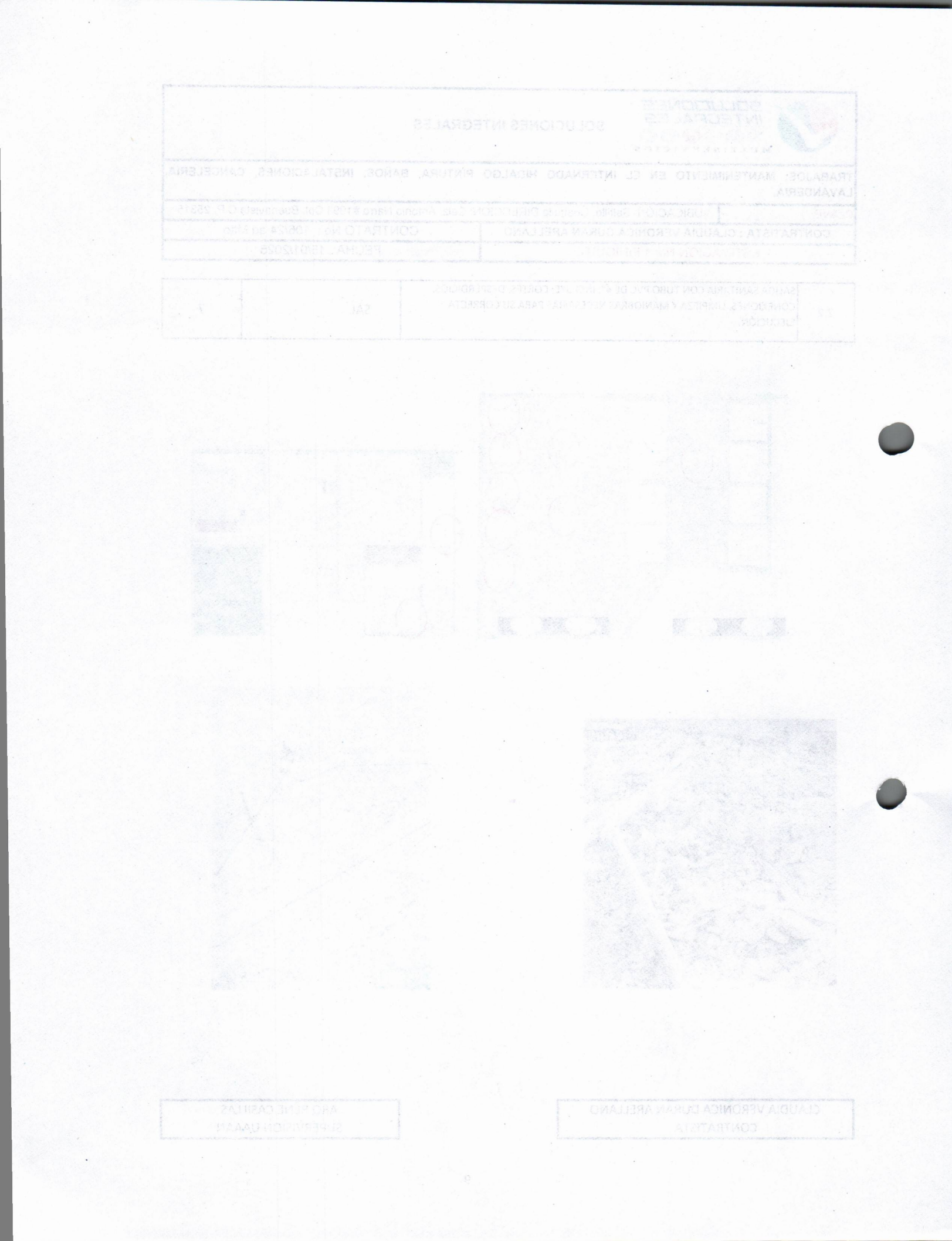

SOLUCIONES INTEGRALES MULTISERVICIOS	SOLUCIONES INTEGRALES	
TRABAJOS: MANTENIMIENTO EN EL INTERNADO HIDALGO PINTURA, BAÑOS, INSTALACIONES, CANCELERIA, LAVANDERIA.		
CLAVE :	UBICACIÓN: Saltillo, Coahuila DIRECCION: Calz. Antonio Narro #1993 Col. Buenavista C.P. 25315	
CONTRATISTA : CLAUDIA VERONICA DURAN ARELLANO		CONTRATO No : 106/24 ad Mtto
ESTIMACION No: 1 FINIQUITO		FECHA: 15/01/2025

2.3	SALIDA SANITARIA CON TUBO PVC DE 2", INCLUYE; CORTES, DESPERDICIOS, CONEXIONES, LIMPIEZA Y MANIOBRAS NECESARIAS PARA SU CORRECTA EJECUCIÓN.	SAL	7

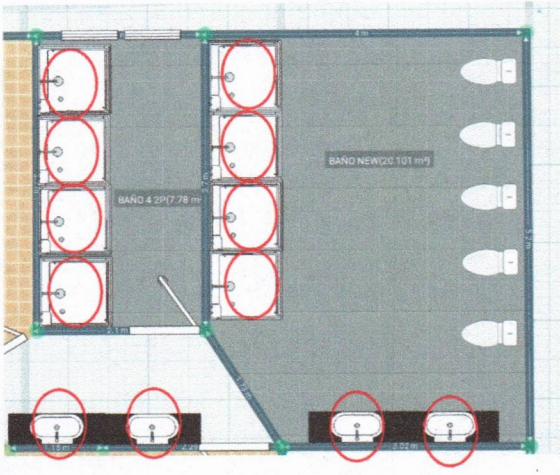

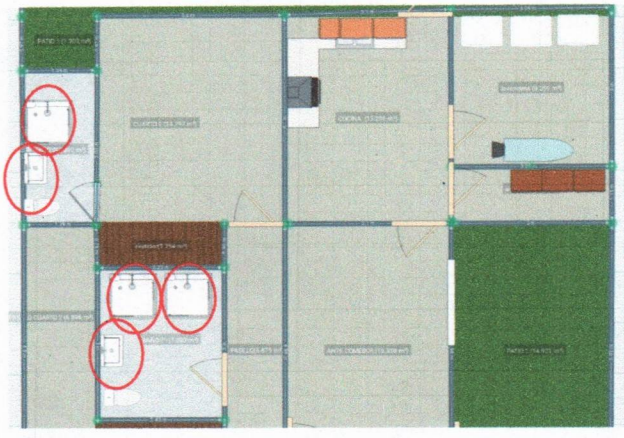

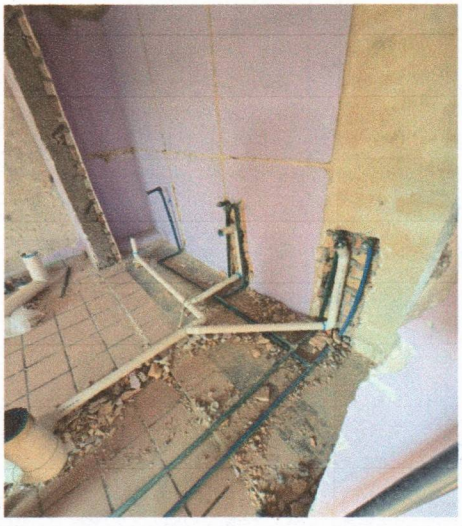

CLAUDIA VERONICA DURAN ARELLANO
CONTRATISTA

ARQ RENE CASILLAS
SUPERVISION UAAAN

SOLUCIONES INTEGRALES MULTISERVICIOS	SOLUCIONES INTEGRALES	
TRABAJOS: MANTENIMIENTO EN EL INTERNADO HIDALGO PINTURA, BAÑOS, INSTALACIONES, CANCELERIA, LAVANDERIA.		
CLAVE :	UBICACIÓN: Saltillo, Coahuila DIRECCION: Calz. Antonio Narro #1993 Col. Buenavista C.P. 25315	
CONTRATISTA : CLAUDIA VERONICA DURAN ARELLANO	CONTRATO No : 106/24 ad Mtto	
ESTIMACION No: 1 FINIQUITO	FECHA: 15/01/2025	

2.4	COLADERA DE 4" CON TRAMPA ANTI BICHOS Y OLORES, INCLUYE; CORTES, RESANES, CONEXIONES, MANIOBRAS NECESARIAS PARA SU INSTALACIÓN.	PZA	3

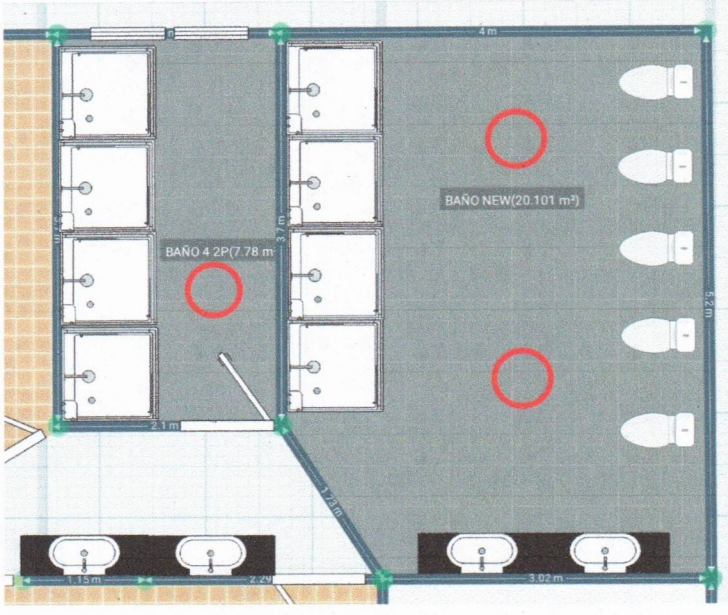

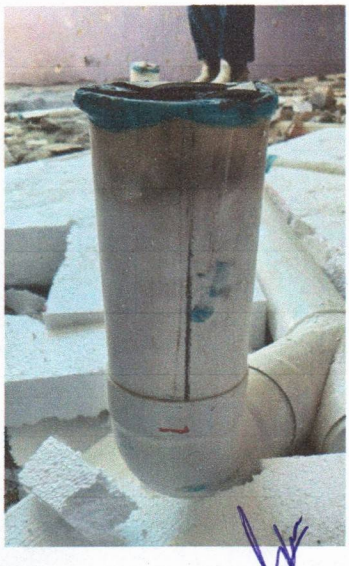

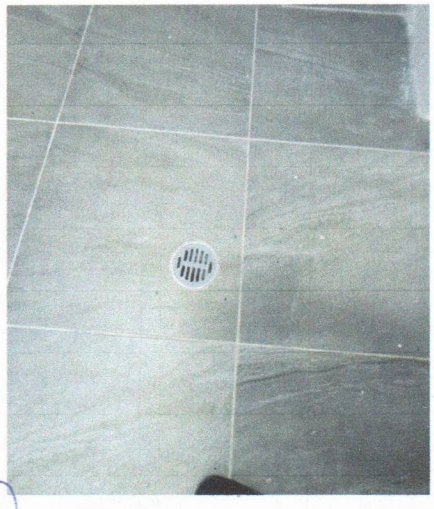

CLAUDIA VERONICA DURAN ARELLANO CONTRATISTA	ARQ RENE CASILLAS SUPERVISION UAAAN

2.4	ESPEJOS COMUNITARIOS, ADHESIVOS Y HERRAMIENTAS PARA SU INSTALACION	PZA				3

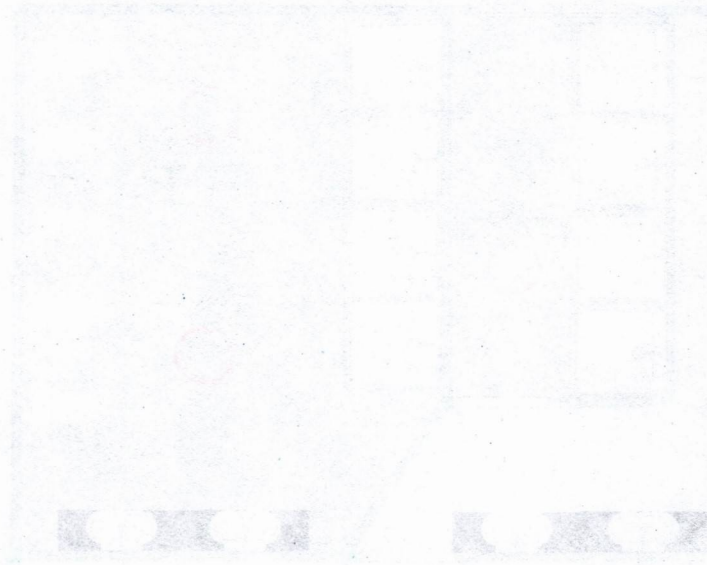

SOLUCIONES INTEGRALES MULTISERVICIOS	**SOLUCIONES INTEGRALES**
TRABAJOS: MANTENIMIENTO EN EL INTERNADO HIDALGO PINTURA, BAÑOS, INSTALACIONES, CANCELERIA, LAVANDERIA.	
CLAVE :	UBICACIÓN: Saltillo, Coahuila DIRECCION: Calz. Antonio Narro #1993 Col. Buenavista C.P. 25315
CONTRATISTA : CLAUDIA VERONICA DURAN ARELLANO	CONTRATO No : 106/24 ad Mtto
ESTIMACION No: 1 FINIQUITO	FECHA: 15/01/2025

2.5	COLADERA DE 2" CON TRAMPA ANTI BICHOS Y OLORES, INCLUYE; CORTES, RESANES, CONEXIONES, MANIOBRAS NECESARIAS PARA SU INSTALACIÓN.	PZA	6

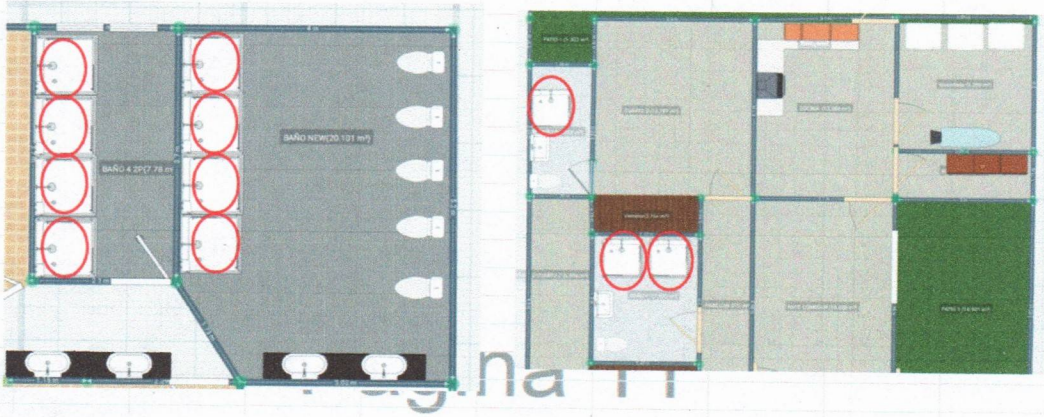

CLAUDIA VERONICA DURAN ARELLANO
CONTRATISTA

ARQ RENE CASILLAS
SUPERVISION UAAAN

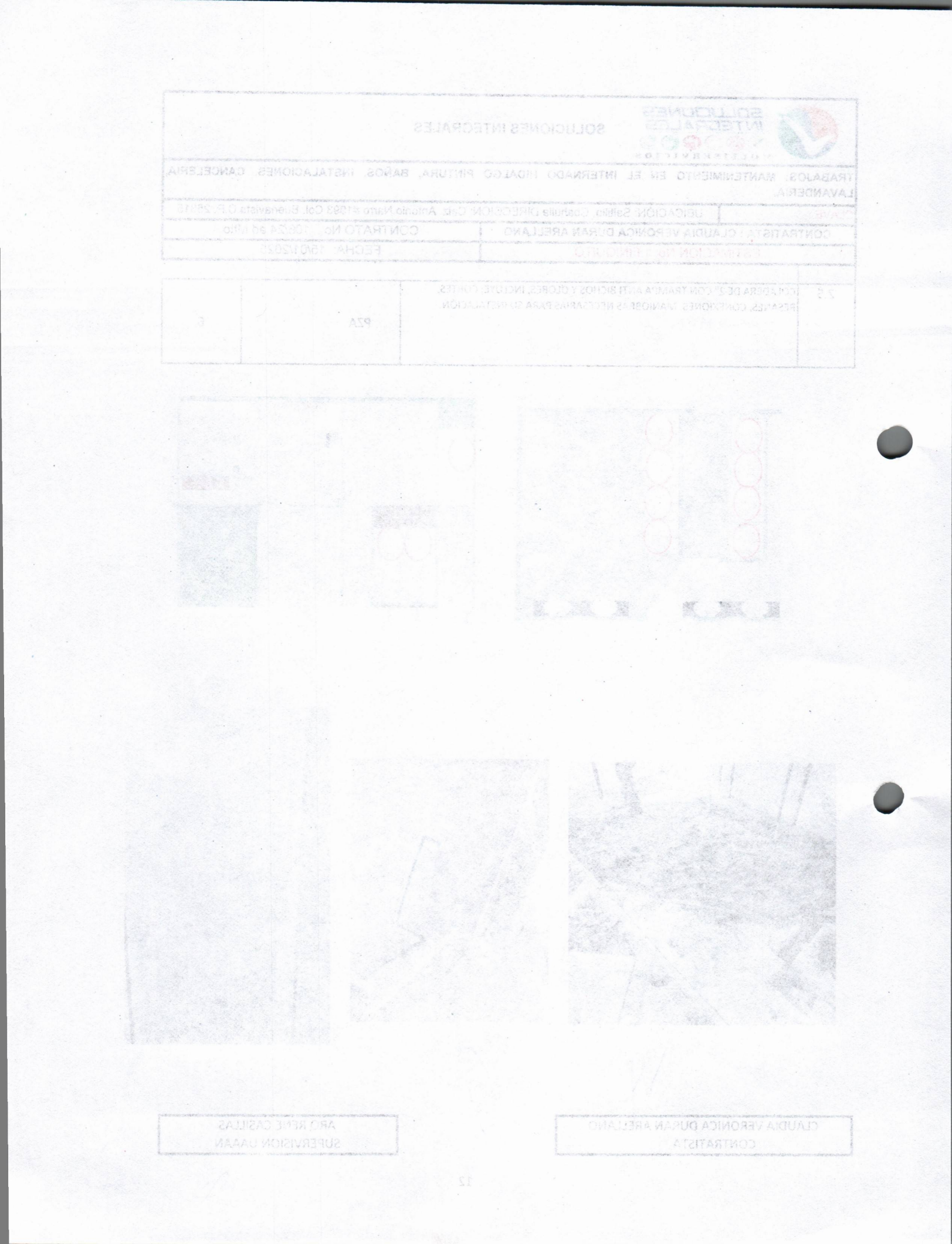

SOLUCIONES INTEGRALES	
TRABAJOS: MANTENIMIENTO EN EL INTERNADO HIDALGO PINTURA, BAÑOS, INSTALACIONES, CANCELERIA, LAVANDERIA.	
CLAVE :	UBICACIÓN: Saltillo, Coahuila DIRECCION: Calz. Antonio Narro #1993 Col. Buenavista C.P. 25315
CONTRATISTA : CLAUDIA VERONICA DURAN ARELLANO	CONTRATO No : 106/24 ad Mtto
ESTIMACION No: 1 FINIQUITO	FECHA: 15/01/2025

3.1	TUBO PLUS HIDRAULICO DE 19 MM (3/4) DE DIAMETRO INCLUYE LOS SUMINISTROS Y TENDIDO LAS CONEXIONES, TRAZO EXCAVACION, RELLENO, CAMA DE ARENA ENCOFRADO CON CONCRETO POBRE, Y PRUEBAS UNIDAD DE OBRA TERMINADA(AGUA FRIA)	ML	76

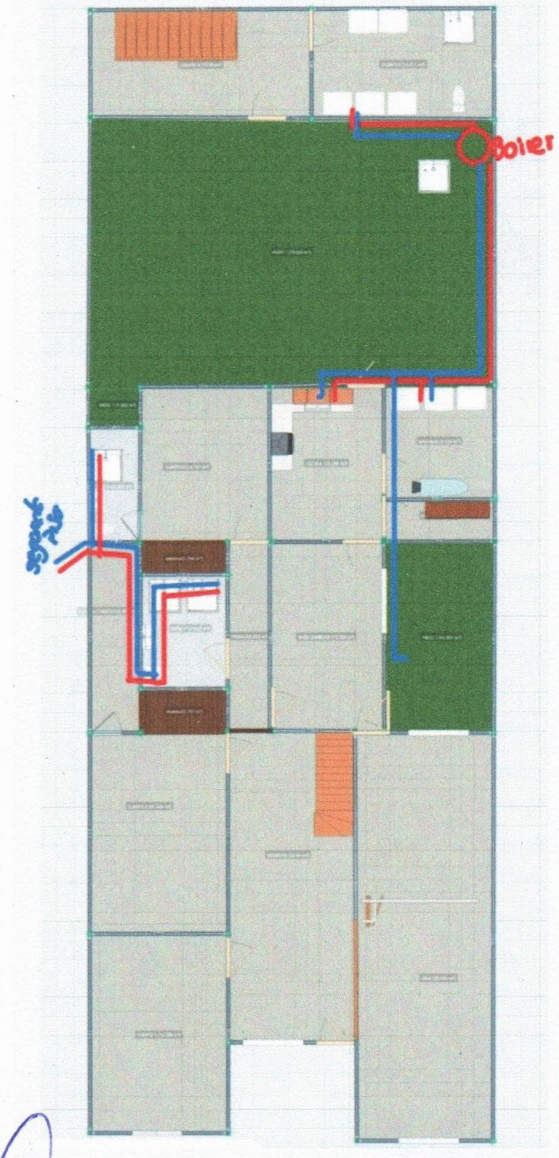

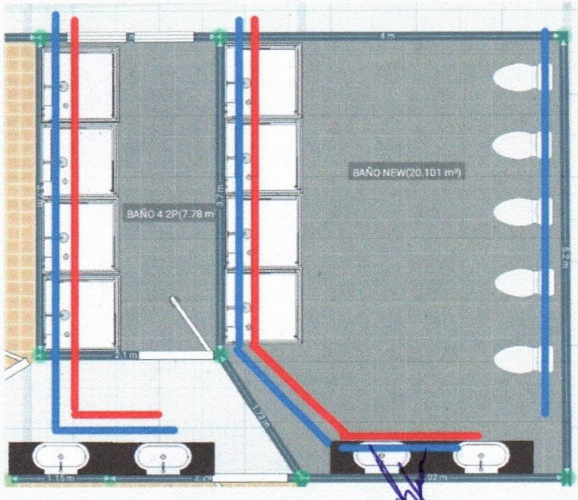

CLAUDIA VERONICA DURAN ARELLANO CONTRATISTA	ARQ RENE CASILLAS SUPERVISION UAAAN

SOLUCIONES INTEGRALES MULTISERVICIOS	SOLUCIONES INTEGRALES	
TRABAJOS: MANTENIMIENTO EN EL INTERNADO HIDALGO PINTURA, BAÑOS, INSTALACIONES, CANCELERIA, LAVANDERIA.		
CLAVE :	UBICACIÓN: Saltillo, Coahuila DIRECCION: Calz. Antonio Narro #1993 Col. Buenavista C.P. 25315	
CONTRATISTA : CLAUDIA VERONICA DURAN ARELLANO		CONTRATO No : 106/24 ad Mtto
ESTIMACION No: 1 FINIQUITO		FECHA: 15/01/2025

3.3	SALIDA HIDRAULICA A BASE DE TUBO plus DE 1/2", INCLUYE; SUMINISTROS, CONEXIONES, CORTES, VÁLVULA, RANURADO, RESANES, MANIOBRAS.	SAL	16

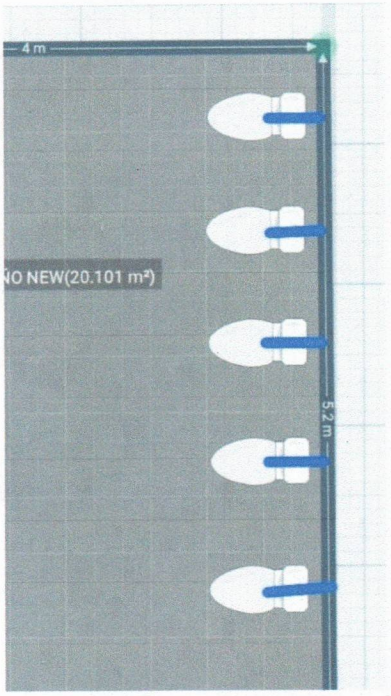

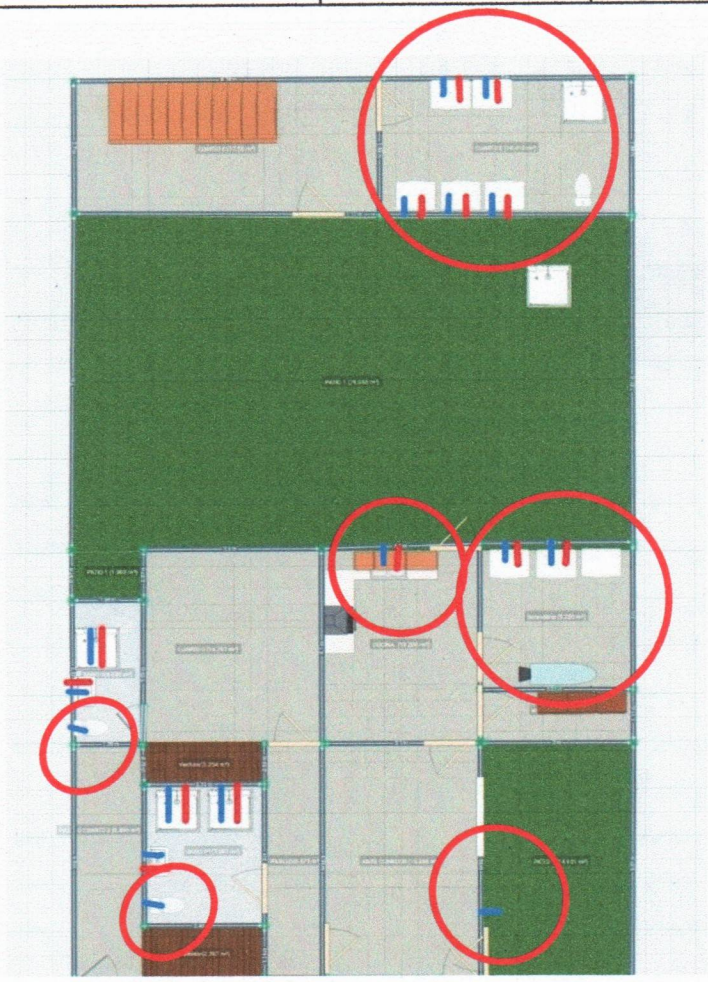

CLAUDIA VERONICA DURAN ARELLANO
CONTRATISTA

ARQ RENE CASILLAS
SUPERVISION UAAAN

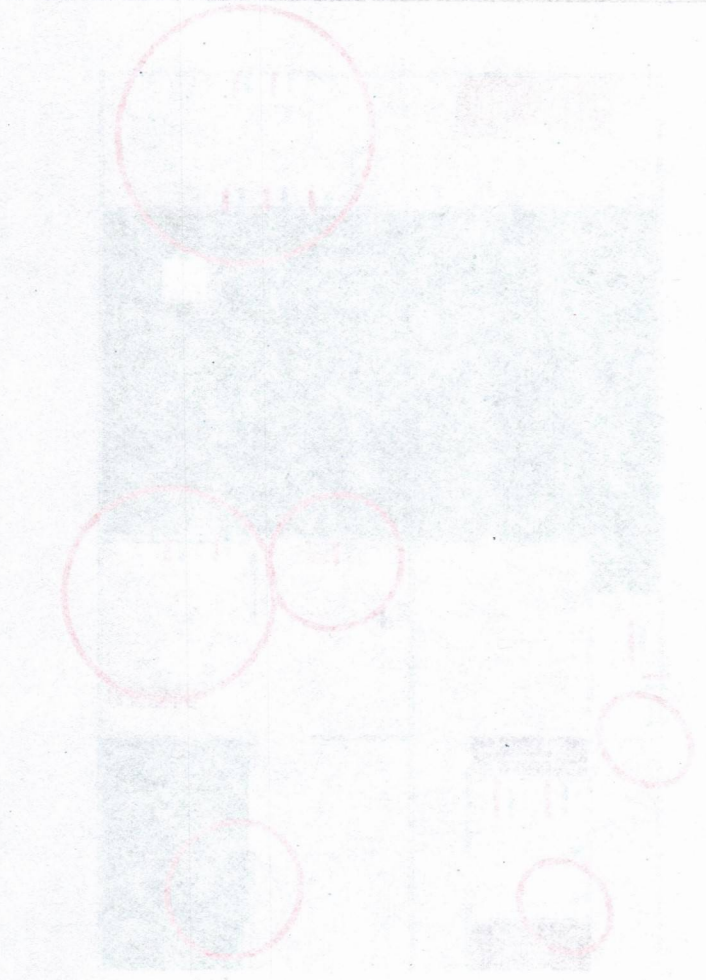

SOLUCIONES INTEGRALES MULTISERVICIOS	SOLUCIONES INTEGRALES	
TRABAJOS: MANTENIMIENTO EN EL INTERNADO HIDALGO PINTURA, BAÑOS, INSTALACIONES, CANCELERIA, LAVANDERIA.		
CLAVE :	UBICACIÓN: Saltillo, Coahuila DIRECCION: Calz. Antonio Narro #1993 Col. Buenavista C.P. 25315	
CONTRATISTA : CLAUDIA VERONICA DURAN ARELLANO	CONTRATO No : 106/24 ad Mtto	
ESTIMACION No: 1 FINIQUITO	FECHA: 15/01/2025	

3.4	PREPARACION PARA REGADERAS(esqueleto), LAVABOS CON AGUA FRIA Y CALIENTE CON TUBO PLUS DE 3/4 CON SALIDA DE 1/2",	SAL	14

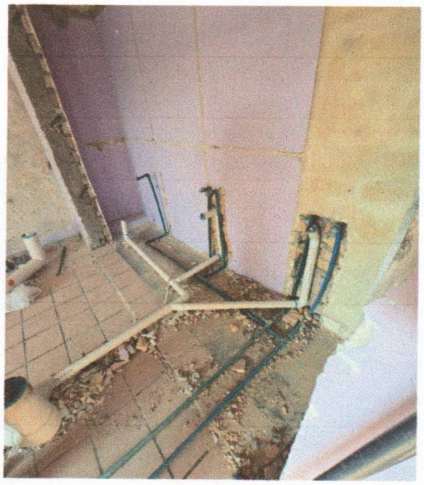

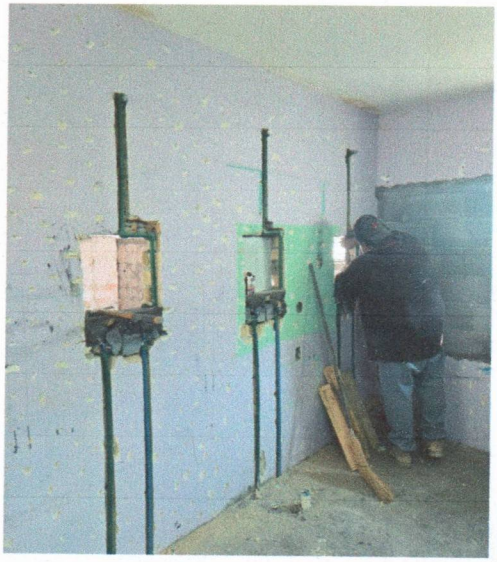

SEGUNDA PLANTA

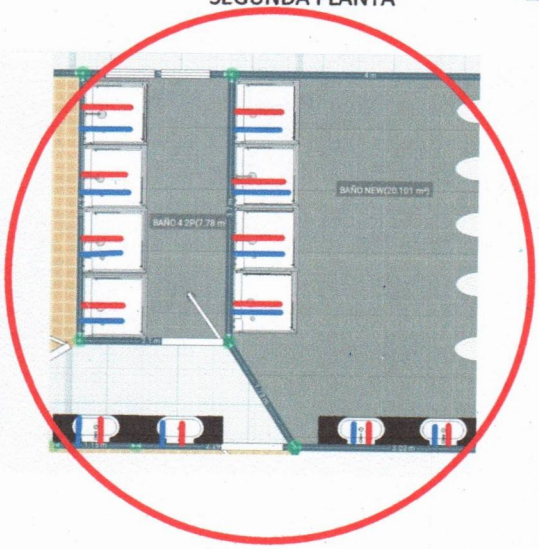

PRIMER PLANTA

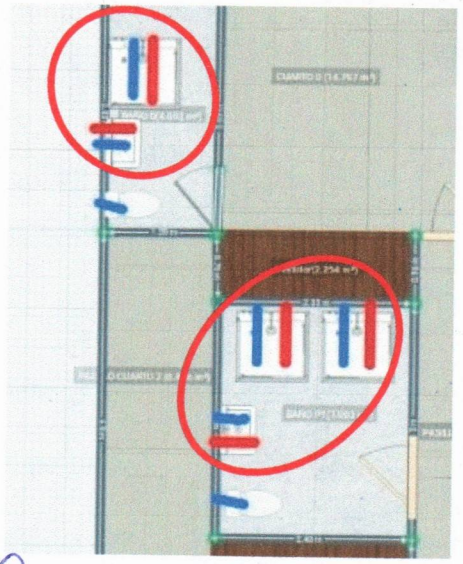

CLAUDIA VERONICA DURAN ARELLANO
CONTRATISTA

ARQ RENE CASILLAS
SUPERVISION UAAAN

SOLUCIONES INTEGRALES MULTISERVICIOS	SOLUCIONES INTEGRALES
TRABAJOS: MANTENIMIENTO EN EL INTERNADO HIDALGO PINTURA, BAÑOS, INSTALACIONES, CANCELERIA, LAVANDERIA.	
CLAVE :	UBICACIÓN: Saltillo, Coahuila DIRECCION: Calz. Antonio Narro #1993 Col. Buenavista C.P. 25315
CONTRATISTA : CLAUDIA VERONICA DURAN ARELLANO	CONTRATO No : 106/24 ad Mtto
ESTIMACION No: 1 FINIQUITO	FECHA: 15/01/2025

3.5	SALIDA PARA LLAVE NARIZ CON TUBO PLUS DE 1/2", INCLUYE: TUBERIA, CORTES, CONEXIONES, DESPERDICIOS, LLAVE NARIZ, PRUEBAS DE FUNCIONAMIENTO.	PZA	4

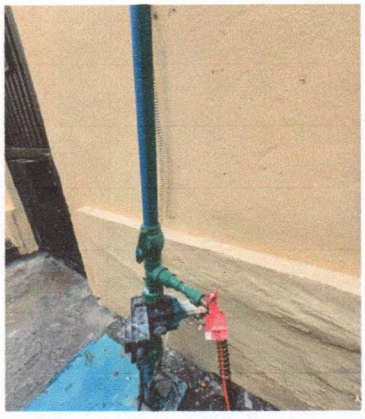

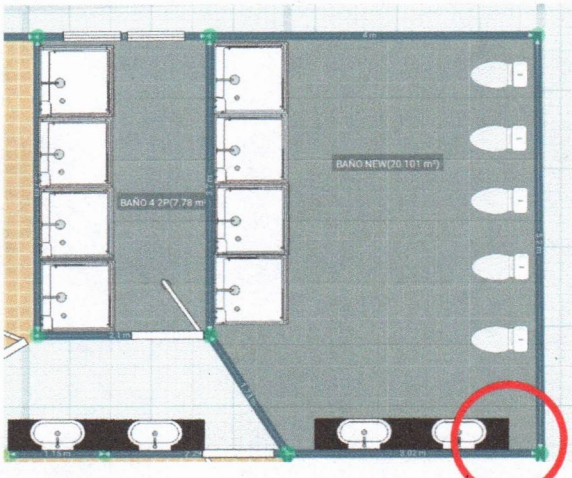

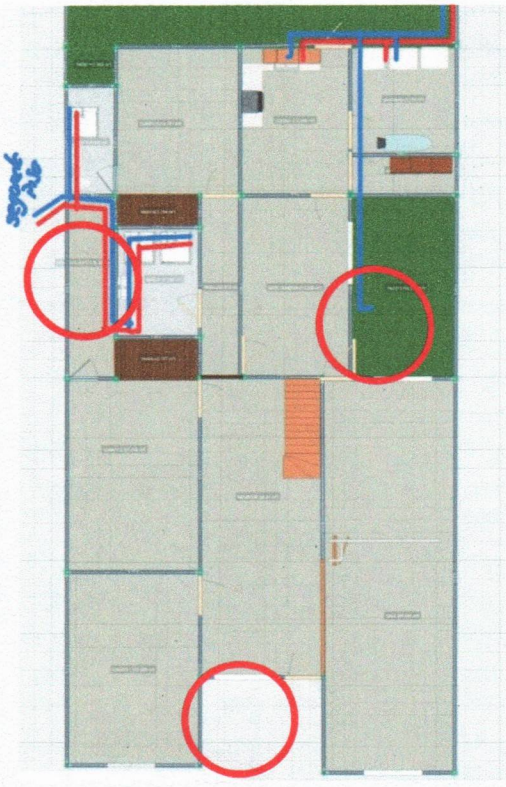

CLAUDIA VERONICA DURAN ARELLANO
CONTRATISTA

ARQ RENE CASILLAS
SUPERVISION UAAAN

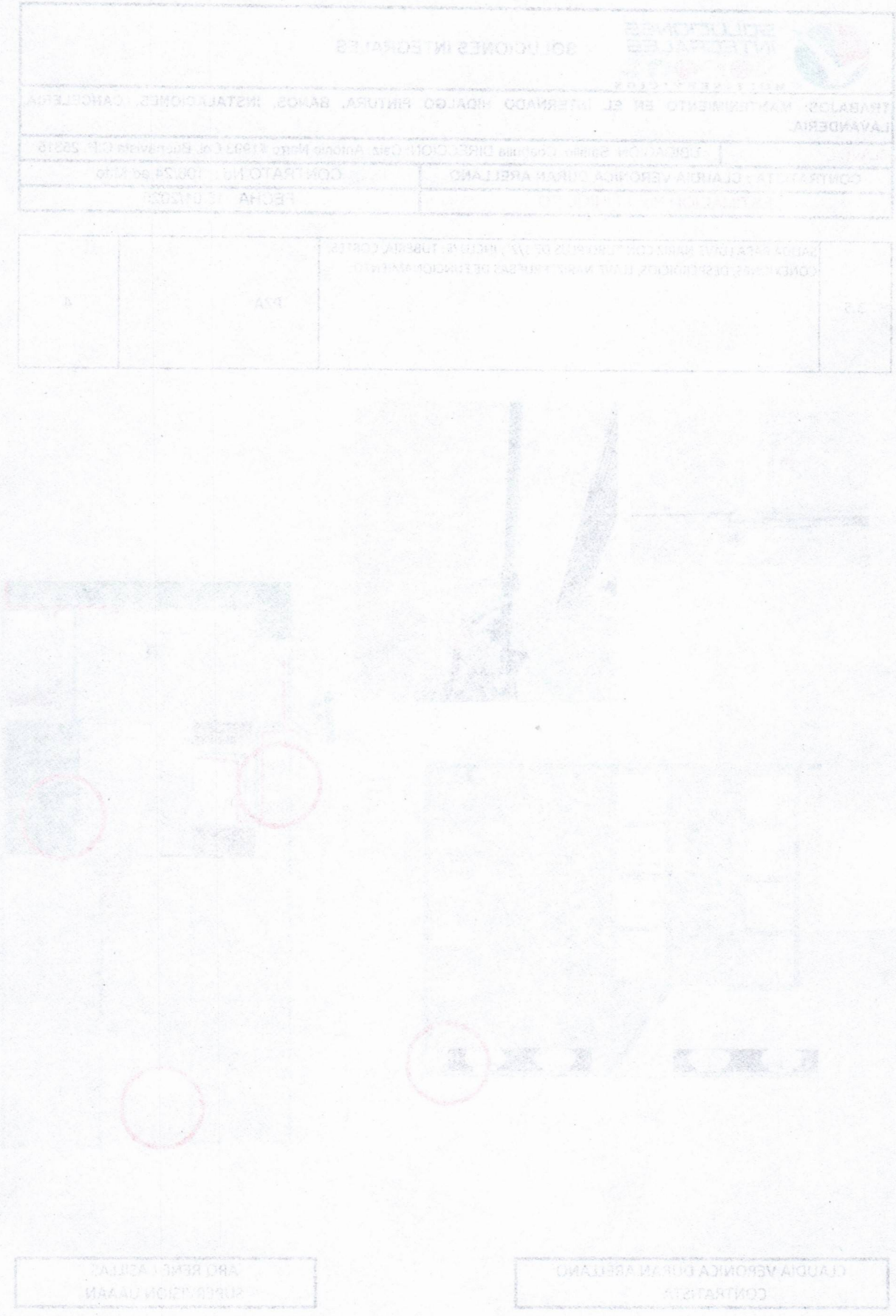

SOLUCIONES INTEGRALES	
TRABAJOS: MANTENIMIENTO EN EL INTERNADO HIDALGO PINTURA, BAÑOS, INSTALACIONES, CANCELERIA, LAVANDERIA.	
CLAVE :	UBICACIÓN: Saltillo, Coahuila DIRECCION: Calz. Antonio Narro #1993 Col. Buenavista C.P. 25315
CONTRATISTA : CLAUDIA VERONICA DURAN ARELLANO	CONTRATO No : 106/24 ad Mtto
ESTIMACION No: 1 FINIQUITO	FECHA: 15/01/2025

3.6	RETIRO DE TUBERIA DE BOILERS PLANTA ALTA, REINSTALACION DE LA MISMA HACER EL CAMBIO DE AGUA FRIA, AGUA CALIENTE, ESTAN CRUZADAS LAS LINEAS	LOTE	1

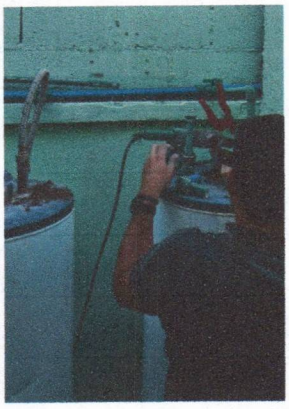

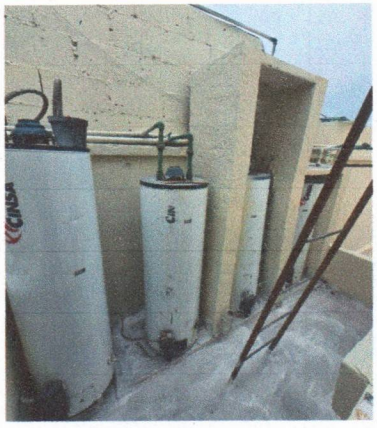

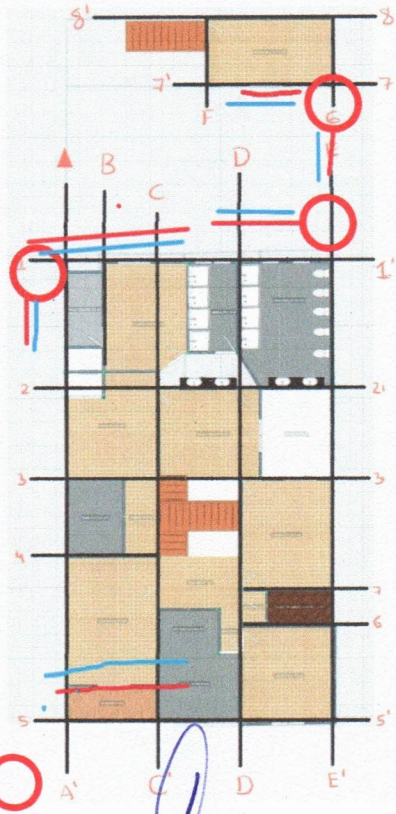

CLAUDIA VERONICA DURAN ARELLANO
CONTRATISTA

ARQ RENE CASILLAS
SUPERVISION UAAAN

SOLUCIONES INTEGRALES

TRABAJOS: MANTENIMIENTO EN EL INTERNADO HIDALGO PINTURAS, BAÑOS INSTALACIONES, CANCELERIA LAVANDERIA

CONTRATISTA : CLAUDIA VERONICA DURAN ARELLANO	CONTRATO No°: 108/24 de Mayo
	FECHA: 15/05/2024

3.6		LOTE	1

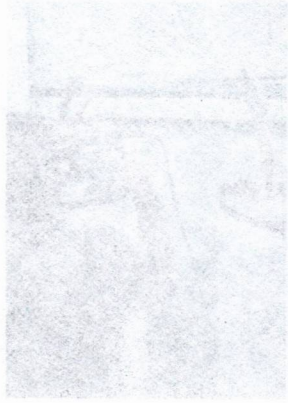

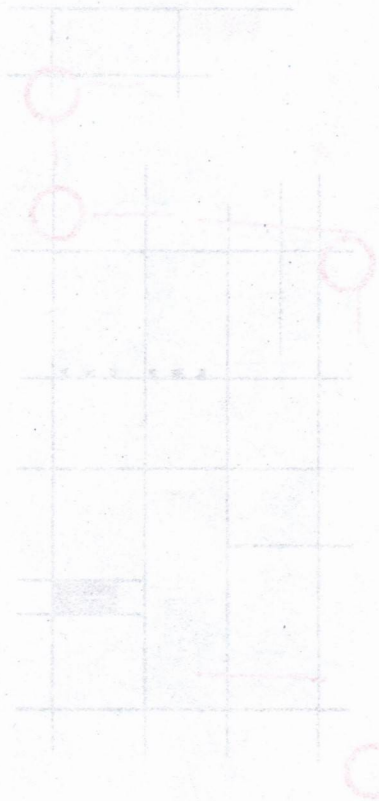

CLAUDIA VERONICA DURAN ARELLANO
CONTRATISTA

ARQ RENE CASILLAS
SUPERVISION UAAAN

SOLUCIONES INTEGRALES MULTISERVICIOS	SOLUCIONES INTEGRALES	
TRABAJOS: MANTENIMIENTO EN EL INTERNADO HIDALGO PINTURA, BAÑOS, INSTALACIONES, CANCELERIA, LAVANDERIA.		
CLAVE :	UBICACIÓN: Saltillo, Coahuila DIRECCION: Calz. Antonio Narro #1993 Col. Buenavista C.P. 25315	
CONTRATISTA : CLAUDIA VERONICA DURAN ARELLANO	CONTRATO No : 106/24 ad Mtto	
ESTIMACION No: 1 FINIQUITO	FECHA: 15/01/2025	

4.2	CAMBIAR ALIMENTACION DESDE EL BOILER HASTA SALIDAS DE LA LAVANDERIA, CON TUBO PLUS DE 3/4 Y SALIDAS DE 1/2 INC, LLAVES AGUA FRIA AGUA CAL	LOTE	1

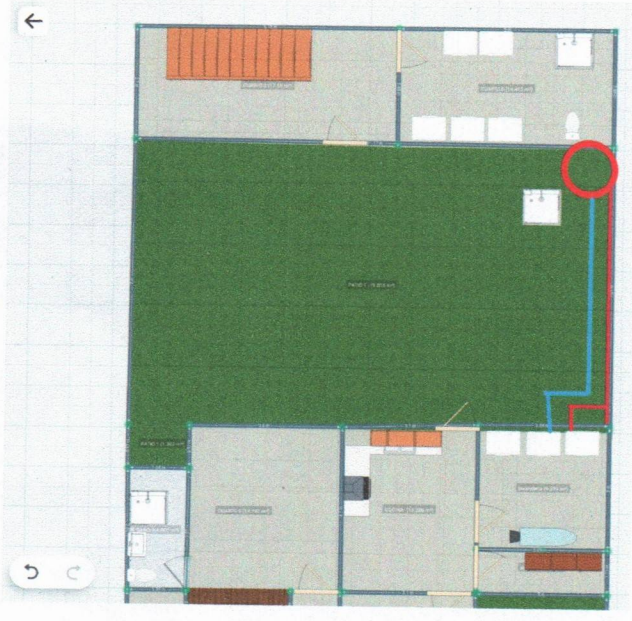

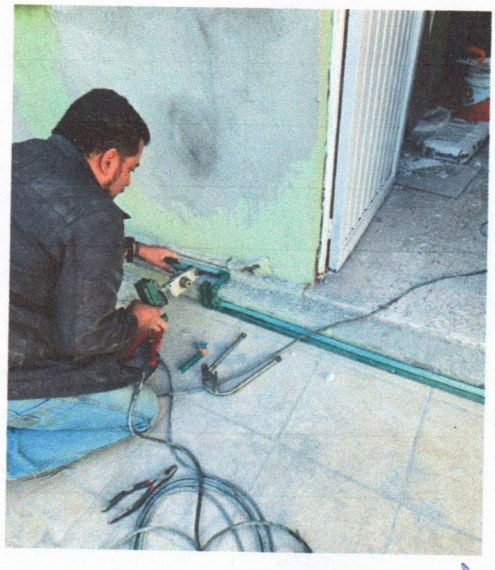

CLAUDIA VERONICA DURAN ARELLANO
CONTRATISTA

ARQ RENE CASILLAS
SUPERVISION UAAAN

4.2	CAMBIAR ALIMENTACION DESDE EL SOTEA HASTA SALIDAS DE LA LAVANDERIA. CON TUBO PVC DE 3/4 Y SALIDAS DE 1/2 PVC PARA AGUA FRIA Y CALIENTE	LOTE	1

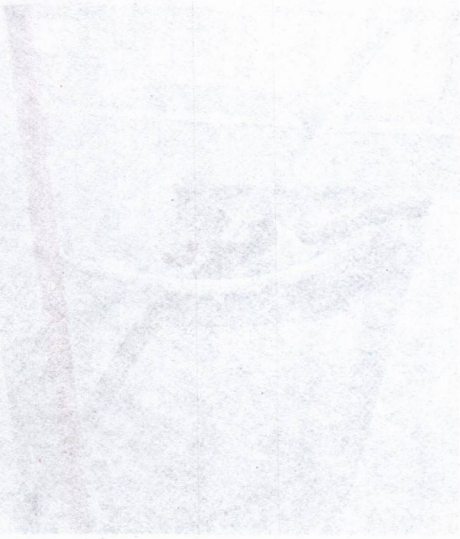

SOLUCIONES INTEGRALES	
TRABAJOS: MANTENIMIENTO EN EL INTERNADO HIDALGO PINTURA, BAÑOS, INSTALACIONES, CANCELERIA, LAVANDERIA.	
CLAVE :	UBICACIÓN: Saltillo, Coahuila DIRECCION: Calz. Antonio Narro #1993 Col. Buenavista C.P. 25315
CONTRATISTA : CLAUDIA VERONICA DURAN ARELLANO	CONTRATO No : 106/24 ad Mtto
ESTIMACION No: 1 FINIQUITO	FECHA: 15/01/2025

4.3	DEMOLICION DE AZULEJO EN MUROS (INCLURE RETIRO DE ESCOMBRO FUERA DEL SITIO)	M2	17.64

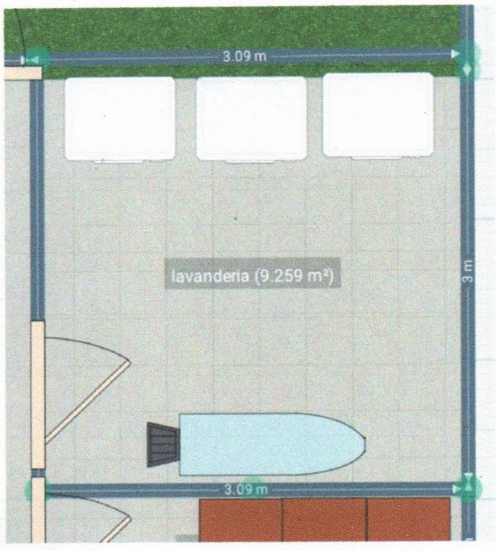

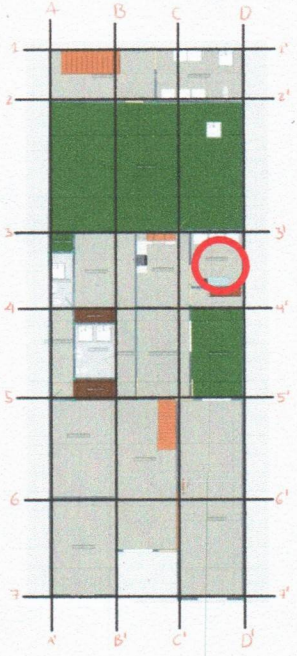

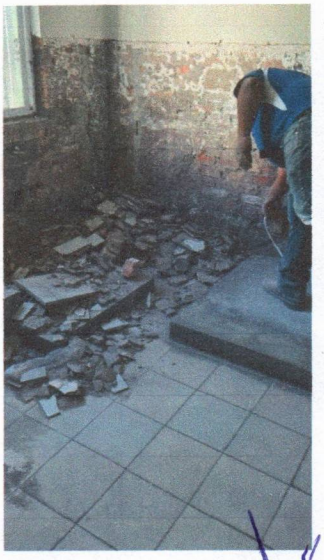

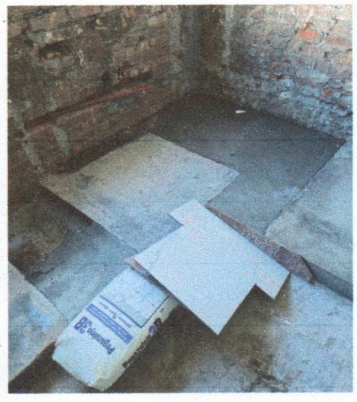

CLAUDIA VERONICA DURAN ARELLANO
CONTRATISTA

ARQ RENE CASILLAS
SUPERVISION UAAAN

SOLUCIONES INTEGRALES

TRABAJOS: MANTENIMIENTO EN EL INTERIORDO HIDALGO PINTURA, BAÑOS, INSTALACIONES, CANCELERIA, LAVANDERIA

CONTRATISTA : CLAUDIA VERONICA DURAN ARELLANO	CONTRATO No. : 00024 del Mes
	FECHA: 19/01/2025

N 1	DESMANTELAMIENTO DE AZULEJO EN MUROS INCLUYE RETIRO DE ESCOMBRO FUERA	M2	17.04

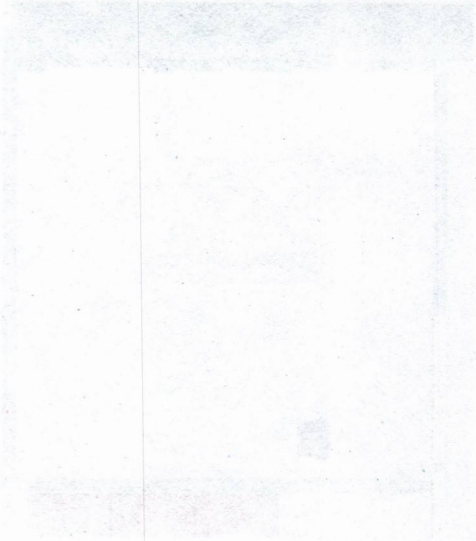

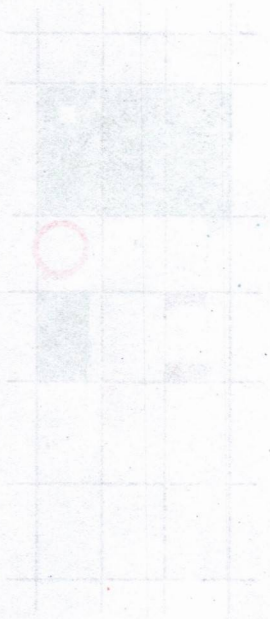

CLAUDIA VERONICA DURAN ARELLANO
CONTRATISTA

ARQ RENE CASILLAS
SUPERVISION UAAAN

SOLUCIONES INTEGRALES MULTISERVICIOS	**SOLUCIONES INTEGRALES**
TRABAJOS: MANTENIMIENTO EN EL INTERNADO HIDALGO PINTURA, BAÑOS, INSTALACIONES, CANCELERIA, LAVANDERIA.	
CLAVE :	UBICACIÓN: Saltillo, Coahuila DIRECCION: Calz. Antonio Narro #1993 Col. Buenavista C.P. 25315
CONTRATISTA : CLAUDIA VERONICA DURAN ARELLANO	CONTRATO No : 106/24 ad Mtto
ESTIMACION No: 1 FINIQUITO	FECHA: 15/01/2025

4,4	RETIRO DE DUCTERIA EXISTENTE GALVANIZADA DE 4" Y SELLAR HUECO	PZA	2

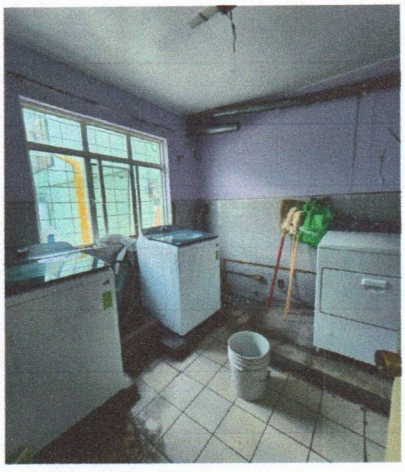

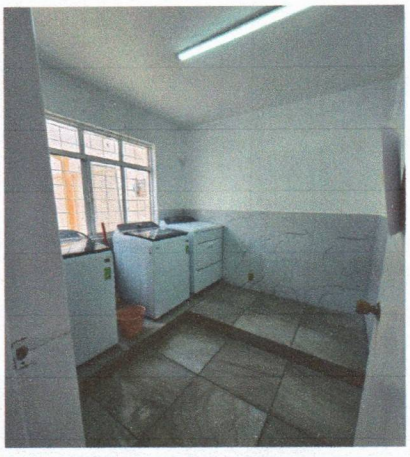

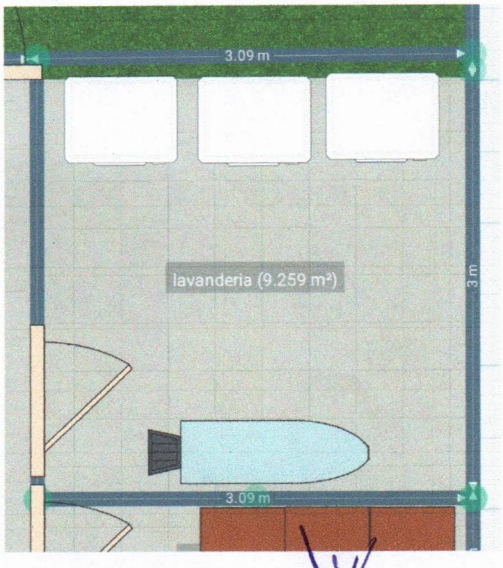

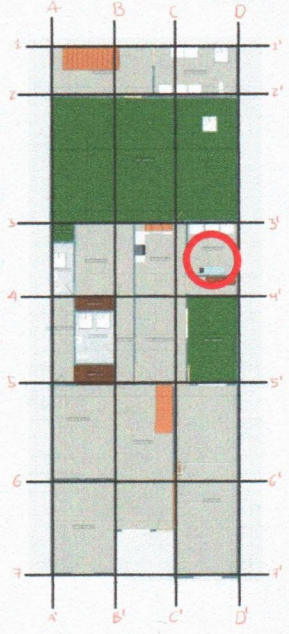

CLAUDIA VERONICA DURAN ARELLANO CONTRATISTA	ARQ RENE CASILLAS SUPERVISION UAAAN

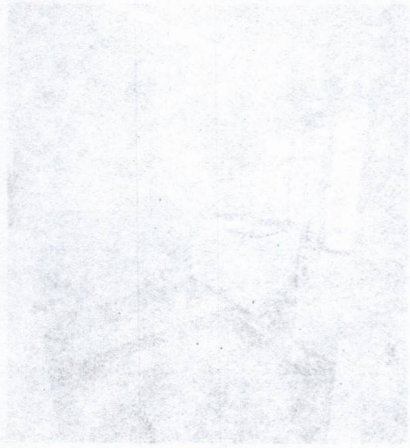

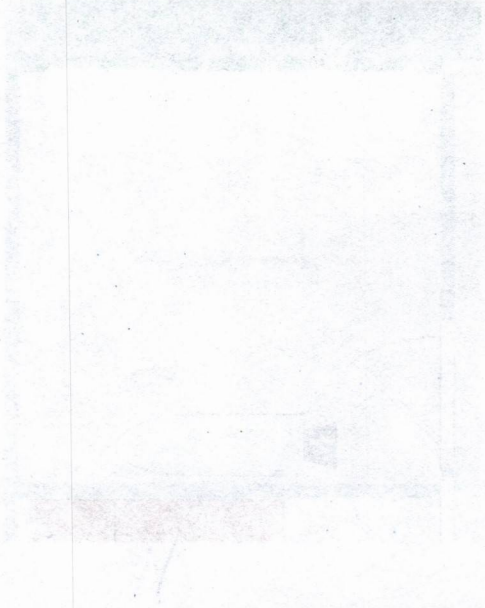

SOLUCIONES INTEGRALES MULTISERVICIOS	**SOLUCIONES INTEGRALES**
TRABAJOS: MANTENIMIENTO EN EL INTERNADO HIDALGO PINTURA, BAÑOS, INSTALACIONES, CANCELERIA, LAVANDERIA.	
CLAVE :	UBICACIÓN: Saltillo, Coahuila DIRECCION: Calz. Antonio Narro #1993 Col. Buenavista C.P. 25315
CONTRATISTA : CLAUDIA VERONICA DURAN ARELLANO	CONTRATO No : 106/24 ad Mtto
ESTIMACION No: 1 FINIQUITO	FECHA: 15/01/2025

4,5	FABRICACION DE TAPA DE REGISTRO DE .70X.60, DE CONCRETO, CON MARCO Y CONTRA MARCO DE ANGULO 1/4"X1 1/2"	PZA	1

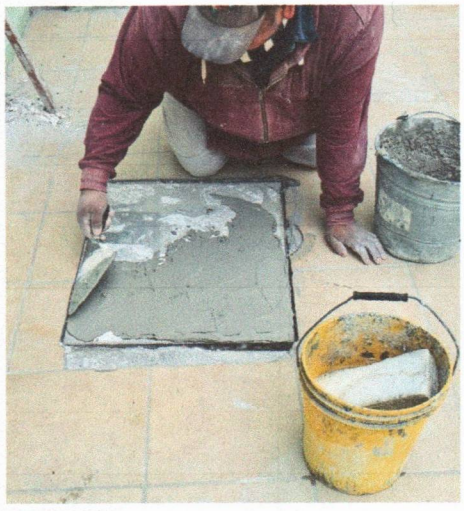

CLAUDIA VERONICA DURAN ARELLANO
CONTRATISTA

ARQ RENE CASILLAS
SUPERVISION UAAAN

SOLUCIONES INTEGRALES MULTISERVICIOS	SOLUCIONES INTEGRALES	
TRABAJOS: MANTENIMIENTO EN EL INTERNADO HIDALGO PINTURA, BAÑOS, INSTALACIONES, CANCELERIA, LAVANDERIA.		
CLAVE :	UBICACIÓN: Saltillo, Coahuila DIRECCION: Calz. Antonio Narro #1993 Col. Buenavista C.P. 25315	
CONTRATISTA : CLAUDIA VERONICA DURAN ARELLANO	CONTRATO No : 106/24 ad Mtto	
ESTIMACION No: 1 FINIQUITO	FECHA: 15/01/2025	

4.6	SALIDA DE DESCARGA PARA LAVADORAS DE 2" DE PVC. INCL RANURAR EL MURO AHOGAR TUBERIA HACIA LA DESCARGA DE REGISTRO, Y TODO LO NECESARIO PARA SU BUEN FUNCIONAMIENTO	SAL	2

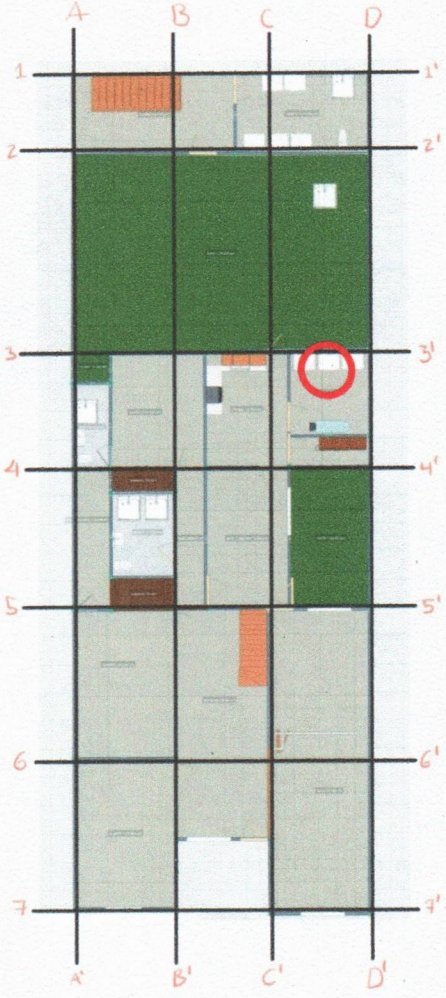

CLAUDIA VERONICA DURAN ARELLANO
CONTRATISTA

ARQ RENE CASILLAS
SUPERVISION UAAAN

SOLUCIONES INTEGRALES MULTISERVICIOS	SOLUCIONES INTEGRALES	
TRABAJOS: MANTENIMIENTO EN EL INTERNADO HIDALGO PINTURA, BAÑOS, INSTALACIONES, CANCELERIA, LAVANDERIA.		
CLAVE :	UBICACIÓN: Saltillo, Coahuila DIRECCION: Calz. Antonio Narro #1993 Col. Buenavista C.P. 25315	
CONTRATISTA : CLAUDIA VERONICA DURAN ARELLANO	CONTRATO No : 106/24 ad Mtto	
ESTIMACION No: 1 FINIQUITO	FECHA: 15/01/2025	

4.7	PREPARACION DE MURO CON PASTA GRUESA A PLOMO PARA RECIBIR AZULEJO	M2	256.87

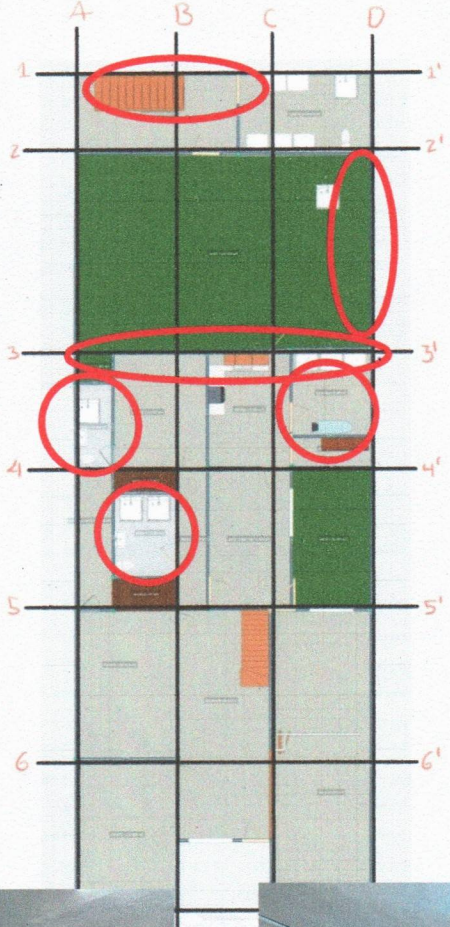

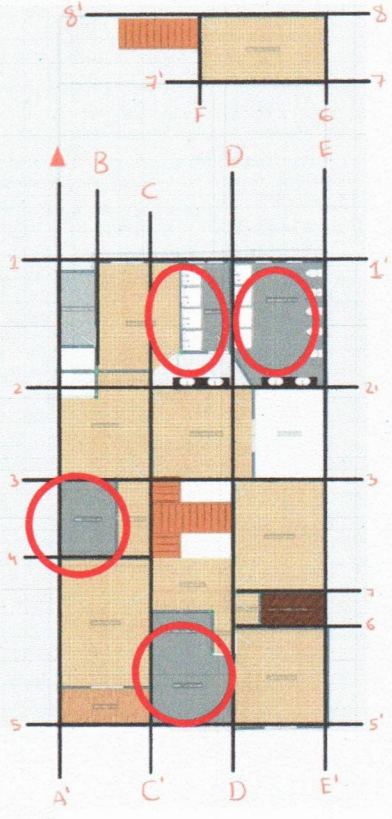

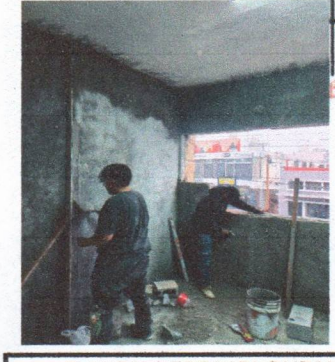

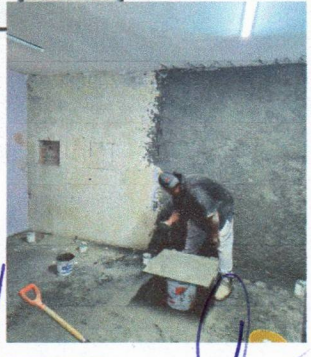

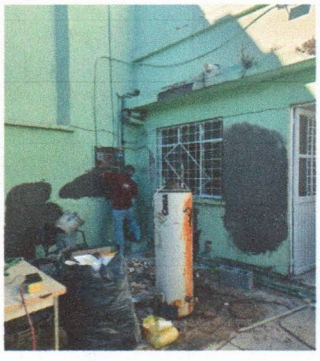

CLAUDIA VERONICA DURAN ARELLANO CONTRATISTA	ARQ RENE CASILLAS SUPERVISION UAAAN

SOLUCIONES INTEGRALES

TRABAJOS: MANTENIMIENTO EN EL INTERIOR DE EDIFICIO, PINTURA, BAÑOS, INSTALACIONES, CANCELERIA, LAVANDERIA.

CONTRATISTA : CLAUDIA VERONICA DURAN ARELLANO	CONTRATO No. 1082/24 del Mitp
DIRECCION:	FECHA: 15/07/2024

1.7	PREPARACION DE MURO CONTRATISTA GRUESA A PLOMO PARA RECIBIR AZULEJO	M2	259.27

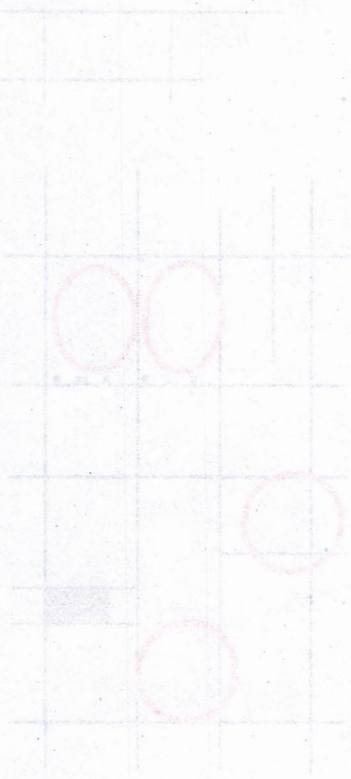

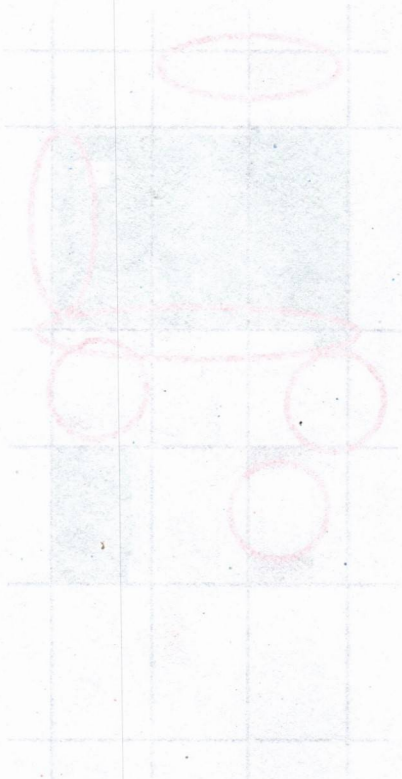

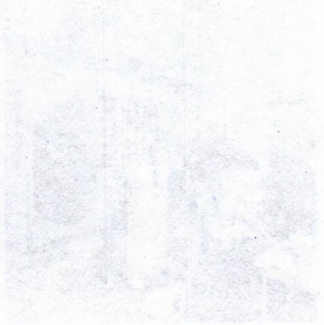

CLAUDIA VERONICA DURAN ARELLANO
CONTRATISTA

ARQ IRENE CASTILLAS
SUPERVISION UAAAM

SOLUCIONES INTEGRALES MULTISERVICIOS	**SOLUCIONES INTEGRALES**
TRABAJOS: MANTENIMIENTO EN EL INTERNADO HIDALGO PINTURA, BAÑOS, INSTALACIONES, CANCELERIA, LAVANDERIA.	
CLAVE :	UBICACIÓN: Saltillo, Coahuila DIRECCION: Calz. Antonio Narro #1993 Col. Buenavista C.P. 25315
CONTRATISTA : CLAUDIA VERONICA DURAN ARELLANO	CONTRATO No : 106/24 ad Mtto
ESTIMACION No: 1 FINIQUITO	FECHA: 15/01/2025

4.8	SUMINISTRO E INSTALACION DE LAMPARA LED PARA TECHO, INCL CONECCIONES Y PRUEBAS.	PZA	2

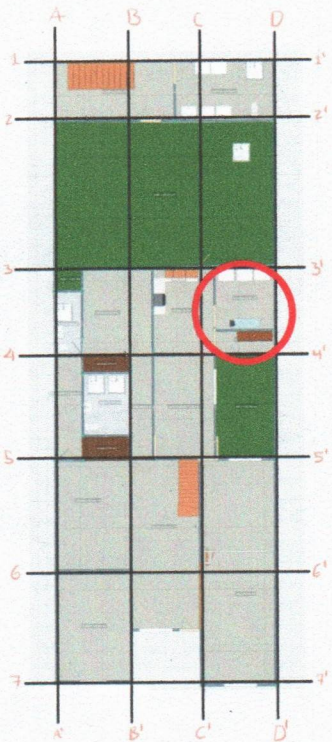

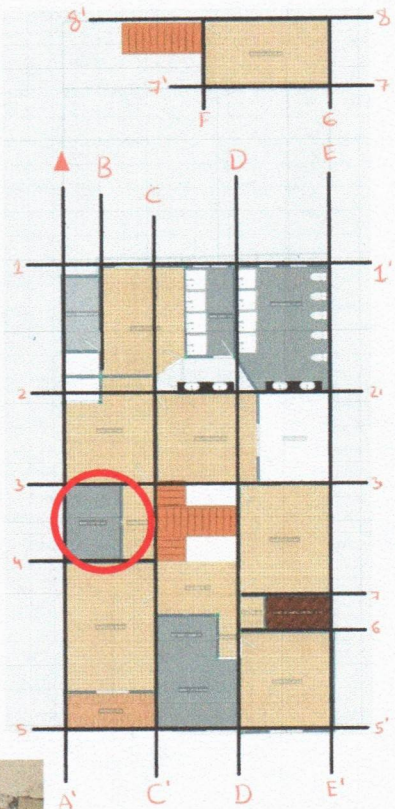

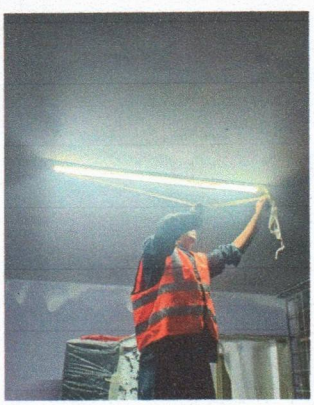

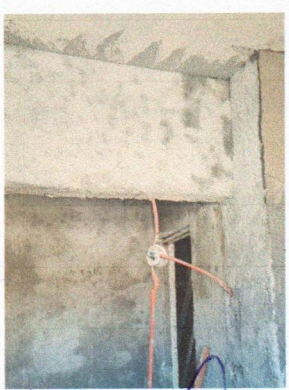

CLAUDIA VERONICA DURAN ARELLANO CONTRATISTA	ARQ RENE CASILLAS SUPERVISION UAAAN

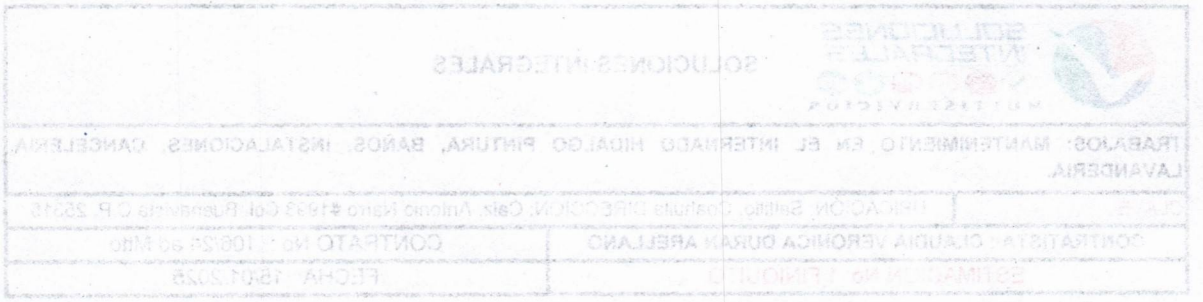

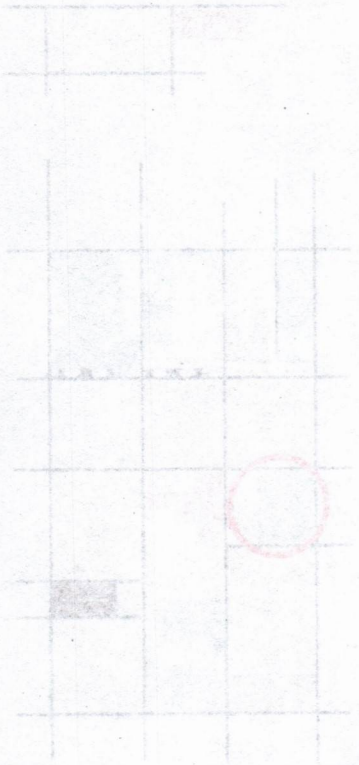

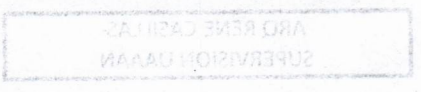

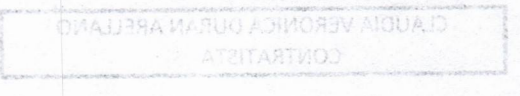

SOLUCIONES INTEGRALES MULTISERVICIOS	SOLUCIONES INTEGRALES	
TRABAJOS: MANTENIMIENTO EN EL INTERNADO HIDALGO PINTURA, BAÑOS, INSTALACIONES, CANCELERIA, LAVANDERIA.		
CLAVE :	UBICACIÓN: Saltillo, Coahuila DIRECCION: Calz. Antonio Narro #1993 Col. Buenavista C.P. 25315	
CONTRATISTA : CLAUDIA VERONICA DURAN ARELLANO		CONTRATO No : 106/24 ad Mtto
ESTIMACION No: 1 FINIQUITO		FECHA: 15/01/2025

4.9	REHABILITACION DE VENTANA DE HERRERIA, INCL LIMPIEZA RETIRAR PINTURA, LIMPIEZA PARA RECIBIR PINTURA ESMALTE BEREL DOS MANOS, CAMBIO DE VIDRIOS Y TODO LO NECESARIO PARA SU REHABILITACION.(ventana de cocina)	PZA	1

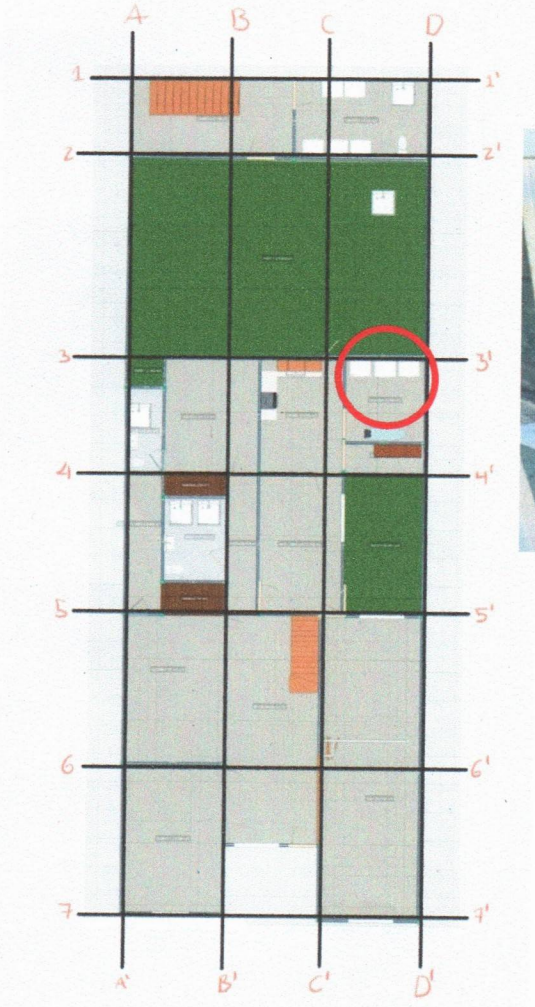

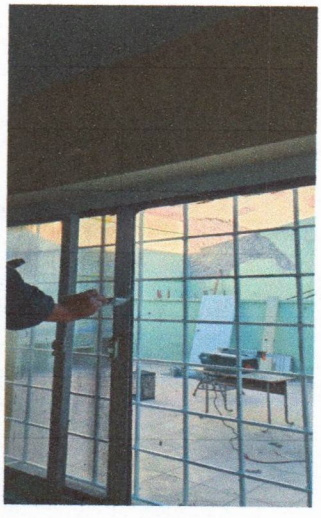

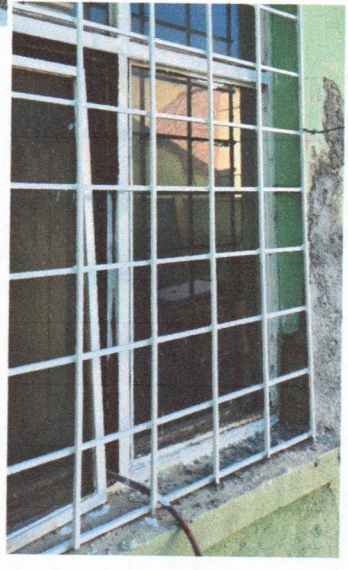

CLAUDIA VERONICA DURAN ARELLANO
CONTRATISTA

ARQ RENE CASILLAS
SUPERVISION UAAAN

SOLUCIONES INTEGRALES	
TRABAJOS: MANTENIMIENTO EN EL INTERNADO HIDALGO PINTURA, BAÑOS, INSTALACIONES, CANCELERIA, LAVANDERIA.	
CLAVE :	UBICACIÓN: Saltillo, Coahuila DIRECCION: Calz. Antonio Narro #1993 Col. Buenavista C.P. 25315
CONTRATISTA : CLAUDIA VERONICA DURAN ARELLANO	CONTRATO No : 106/24 ad Mtto
ESTIMACION No: 1 FINIQUITO	FECHA: 15/01/2025

4.10	(COSINA) RETIRO DE TARJA Y DEMOLICION DE MURETES DE BLOCK, RETIRO DE PUERTAS DE MADERA,LLAVES Y TODO LO QUE IMPLICA	PZA	1

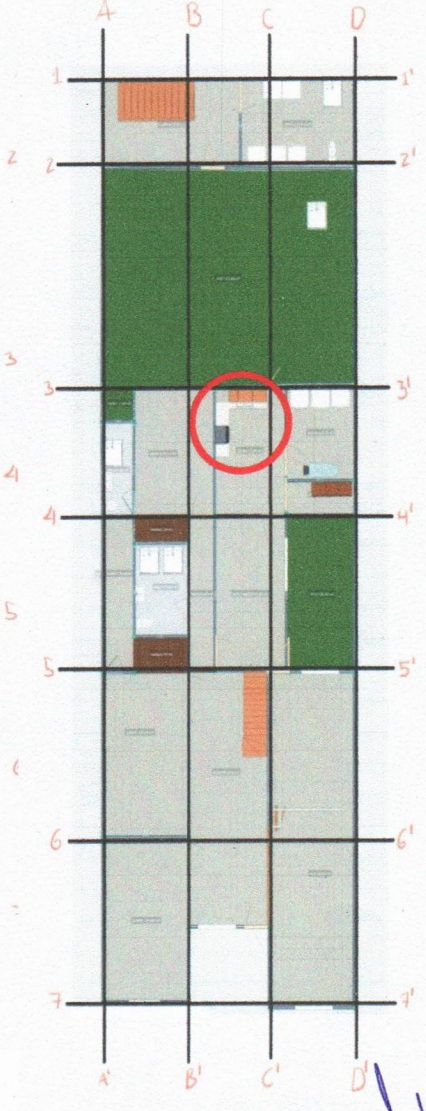

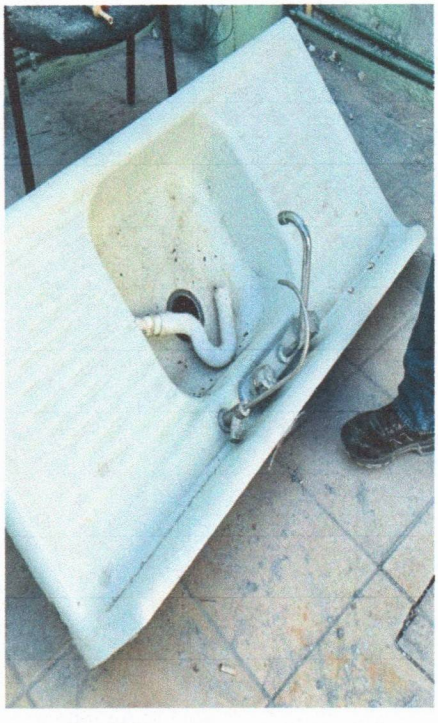

CLAUDIA VERONICA DURAN ARELLANO
CONTRATISTA

ARQ RENE CASILLAS
SUPERVISION UAAAN

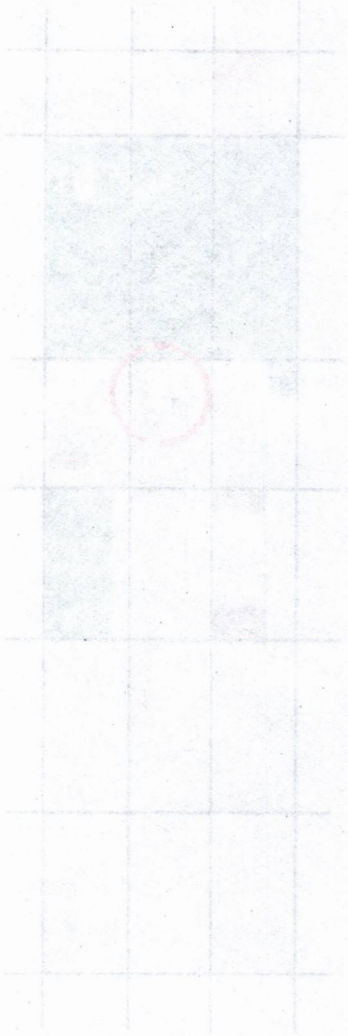

SOLUCIONES INTEGRALES MULTISERVICIOS	SOLUCIONES INTEGRALES
TRABAJOS: MANTENIMIENTO EN EL INTERNADO HIDALGO PINTURA, BAÑOS, INSTALACIONES, CANCELERIA, LAVANDERIA.	
CLAVE :	UBICACIÓN: Saltillo, Coahuila DIRECCION: Calz. Antonio Narro #1993 Col. Buenavista C.P. 25315
CONTRATISTA : CLAUDIA VERONICA DURAN ARELLANO	CONTRATO No : 106/24 ad Mtto
ESTIMACION No: 1 FINIQUITO	FECHA: 15/01/2025

4.11	SUMINISTRO Y FABRICACION DE BARRA PARA FREGADERO DE 1.50 DE LARGO X.50 DE ANCHO, Y SOPORTADO POR MURETES DE BLOCK DE 15X20X40, VACIADO DE CONCRETO F'C150 K/CM2, RAMADO CON VRS DE 3/8, FORRADO CON VITROMURO DE 15X20 DE PRIMERA CALIDAD, INCL. TARJA DEOS TINAS, LLAVES MEZCLADORAS, ALIMENTADORES VALVULAS DE CONTROL, Y TODO LO NECESARIO PARA SU BUEN FUNCIONAMIENTO.	PZA	1

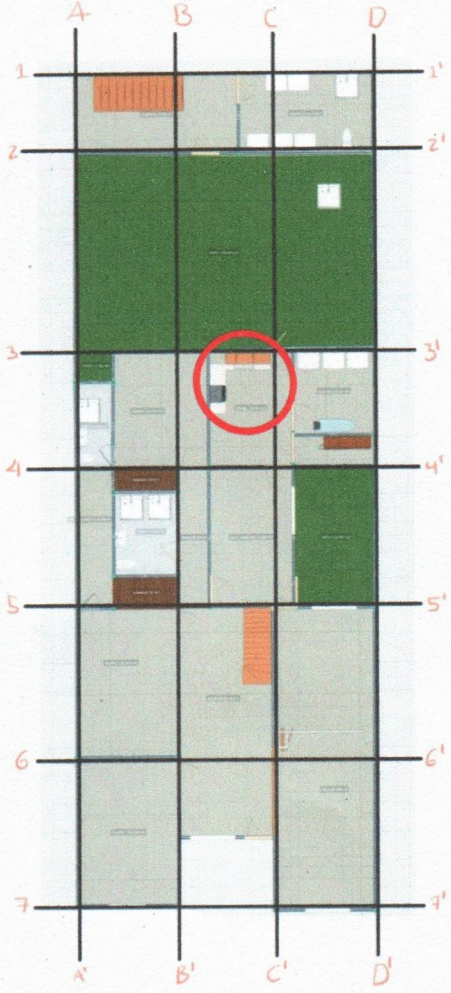

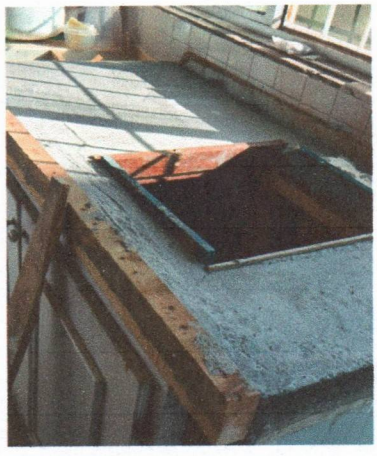

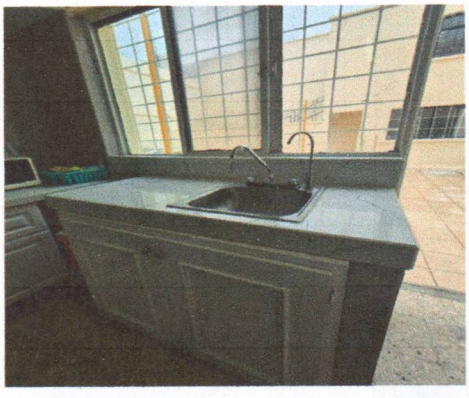

CLAUDIA VERONICA DURAN ARELLANO
CONTRATISTA

ARQ RENE CASILLAS
SUPERVISION UAAAN

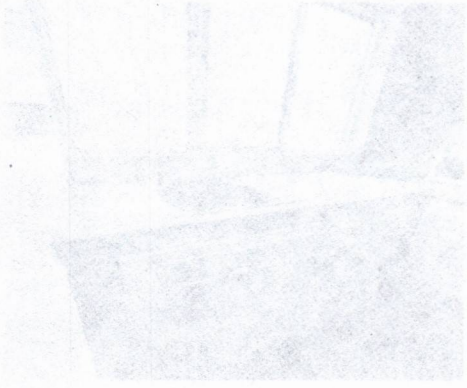

SOLUCIONES INTEGRALES MULTISERVICIOS	**SOLUCIONES INTEGRALES**
TRABAJOS: MANTENIMIENTO EN EL INTERNADO HIDALGO PINTURA, BAÑOS, INSTALACIONES, CANCELERIA, LAVANDERIA.	
CLAVE :	UBICACIÓN: Saltillo, Coahuila DIRECCION: Calz. Antonio Narro #1993 Col. Buenavista C.P. 25315
CONTRATISTA : CLAUDIA VERONICA DURAN ARELLANO	CONTRATO No : 106/24 ad Mtto
ESTIMACION No: 1 FINIQUITO	FECHA: 15/01/2025

4.12	SUMINISTRO E INSTALACION DE CONTACTOS DEBLES (COMPLETOS) DE PRIMERA CALIDAD INCL. RANURAS, RESANES, CABLEADO CON CABLE DEL # 12 ANTIFLAMA, PREUEBAS Y TODO LO NECESARIO PARA SU CORRECTO FUNCIONAMIENTO.	SAL	1

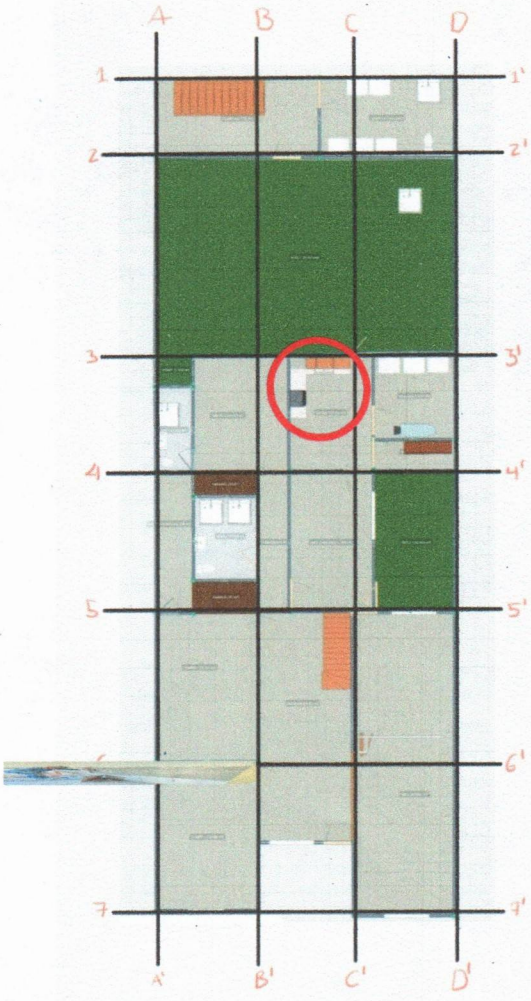

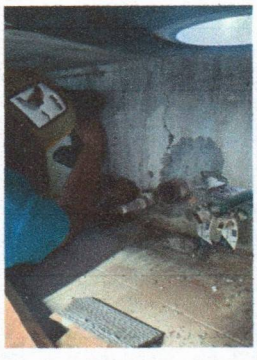

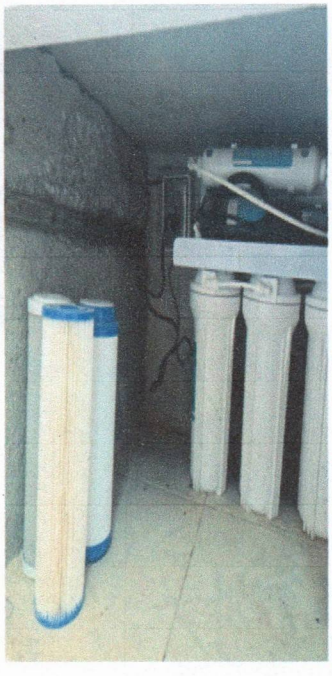

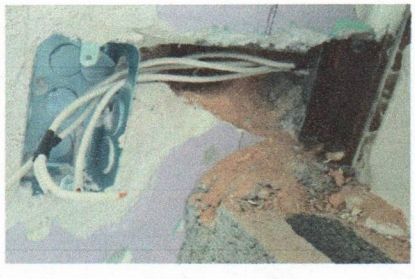

CLAUDIA VERONICA DURAN ARELLANO CONTRATISTA		ARQ RENE CASILLAS SUPERVISION UAAAN

SOLUCIONES INTEGRALES MULTISERVICIOS	SOLUCIONES INTEGRALES	
TRABAJOS: MANTENIMIENTO EN EL INTERNADO HIDALGO PINTURA, BAÑOS, INSTALACIONES, CANCELERIA, LAVANDERIA.		
CLAVE :	UBICACIÓN: Saltillo, Coahuila DIRECCION: Calz. Antonio Narro #1993 Col. Buenavista C.P. 25315	
CONTRATISTA : CLAUDIA VERONICA DURAN ARELLANO		CONTRATO No : 106/24 ad Mtto
ESTIMACION No: 1 FINIQUITO		FECHA: 15/01/2025

4.13	SUMINISTRO E INSTALACION DE PUERTAS DE MADERA DE PINO DE PRIMERA, EN BARRA INCL BISAGRA CHAPA Y TODO LO NECESARIO PARA SU BUEN FUNCIONAMIENTO.	PZA	2

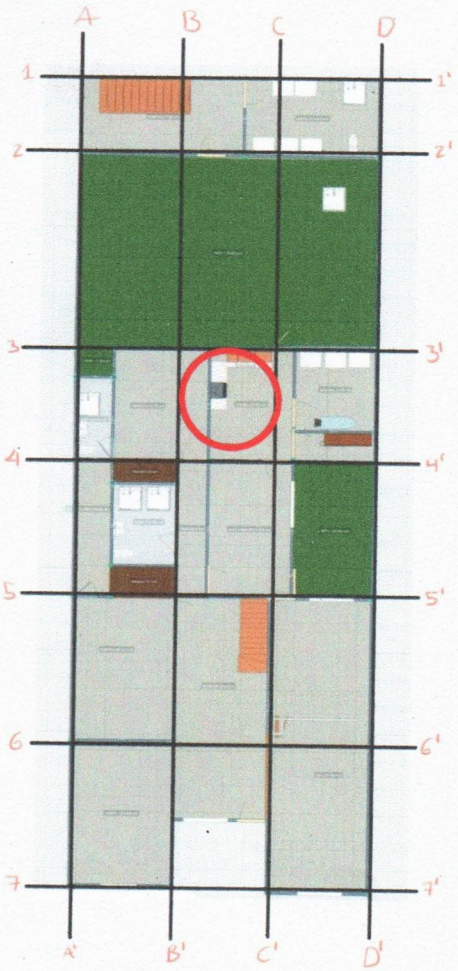

CLAUDIA VERONICA DURAN ARELLANO
CONTRATISTA

ARQ RENE CASILLAS
SUPERVISION UAAAN

A.1.3	SUMINISTRO E INSTALACION DE PUERTAS DE MADERA DE PINO DE PRIMERA, EN BARRA INCL. RISACRA CHAPA Y TODO LO NECESARIO PARA SU BUEN FUNCIONAMIENTO	PZA	2

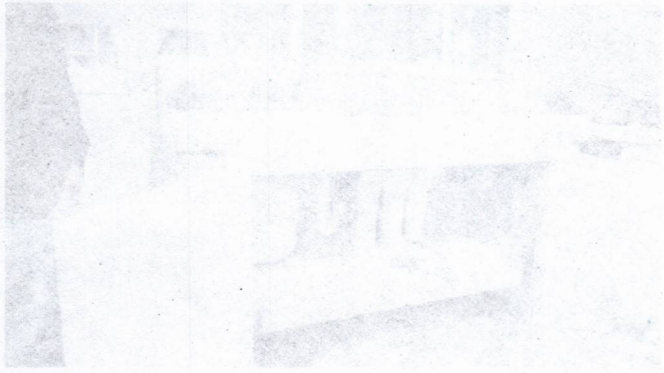

SOLUCIONES INTEGRALES MULTISERVICIOS	SOLUCIONES INTEGRALES
TRABAJOS: MANTENIMIENTO EN EL INTERNADO HIDALGO PINTURA, BAÑOS, INSTALACIONES, CANCELERIA, LAVANDERIA.	
CLAVE :	UBICACIÓN: Saltillo, Coahuila DIRECCION: Calz. Antonio Narro #1993 Col. Buenavista C.P. 25315
CONTRATISTA : CLAUDIA VERONICA DURAN ARELLANO	CONTRATO No : 106/24 ad Mtto
ESTIMACION No: 1 FINIQUITO	FECHA: 15/01/2025

5.1	SUMINISTRO Y COLOCACIÓN A PLOMO DE VITROMURO DE 20X30 CM MARCA ROMA COLOR ARENA 1Ra, CON PEGAZULEJO Y BOQUILLA ANTIHONGOS, INCLUYE; PREPARACIÓN DE LA SUPERFICIE, TRAZOS, NIVELACIÓN, CORTES, DESPERDICIOS, ANDAMIOS, MANIOBRAS, LIMPIEZA Y TODO LO NECESARIOS	M2	206

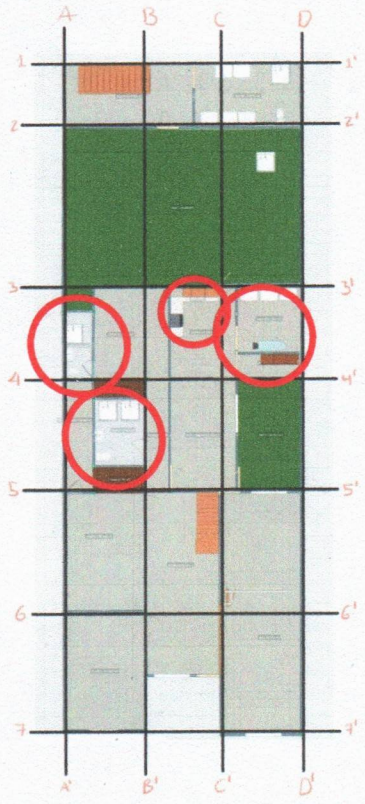

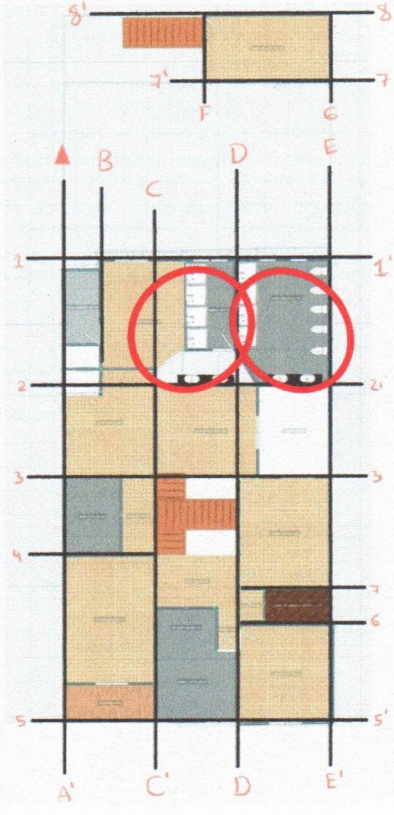

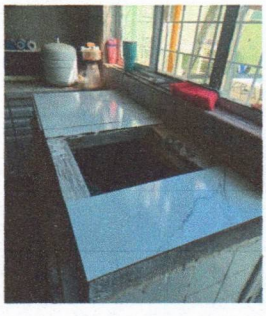

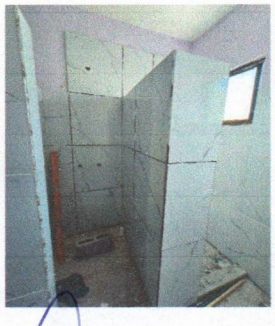

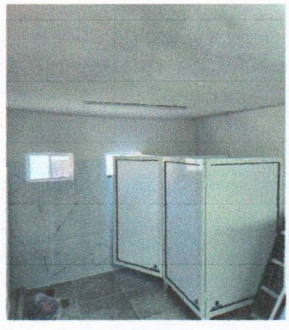

CLAUDIA VERONICA DURAN ARELLANO CONTRATISTA	ARQ RENE CASILLAS SUPERVISION UAAAN

5.1	SUMINISTRO Y COLOCACION A NUMO DE VITROMUDO DE 2UXEJ CM MARCA ROMA COLOR ADENA 7X3, CON PERAMUDO Y RODULLA ANTINOMOS INCLUYE: PREPARACION DE LA SUPERFICIE, TRAZOS, RUPTACION CORTES, DESPERDICIOS, ANDAMIOS, LIMPIEZA Y TODO LO NECESARIO.	M2	205

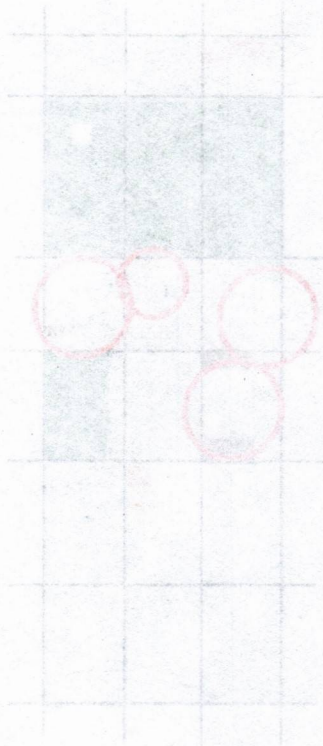

CLAUDIA VERONICA DURAN ARELLANO CONTRATISTA

ARQ RENE CASILLAS SUPERVISION UAAAN

SOLUCIONES INTEGRALES	
TRABAJOS: MANTENIMIENTO EN EL INTERNADO HIDALGO PINTURA, BAÑOS, INSTALACIONES, CANCELERIA, LAVANDERIA.	
CLAVE :	UBICACIÓN: Saltillo, Coahuila DIRECCION: Calz. Antonio Narro #1993 Col. Buenavista C.P. 25315
CONTRATISTA : CLAUDIA VERONICA DURAN ARELLANO	CONTRATO No : 106/24 ad Mtto
ESTIMACION No: 1 FINIQUITO	FECHA: 15/01/2025

5.3	LAVABO DE PEDESTAL CIVIC MARCA LAMOSA INCLUYE; SUMINISTROS, CONEXIONES, MANGUERA, VÁLVULA, MEZCLADORAS, MANIOBRAS.	JGO	2

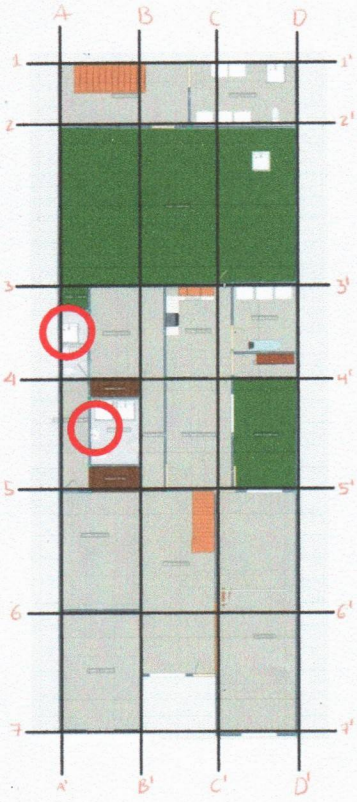

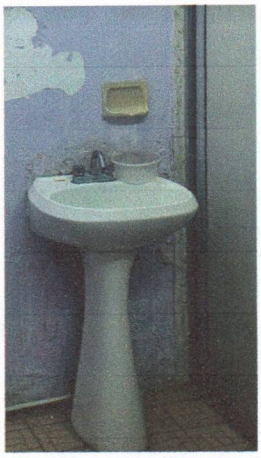

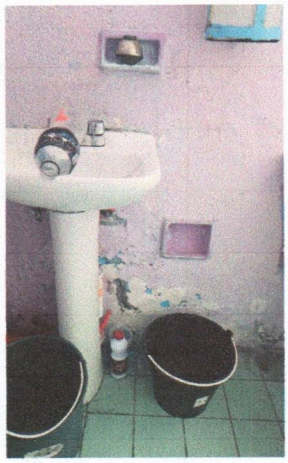

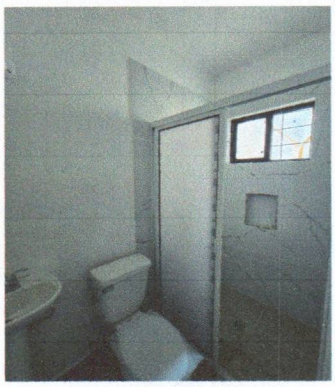

CLAUDIA VERONICA DURAN ARELLANO
CONTRATISTA

ARQ RENE CASILLAS
SUPERVISION UAAAN

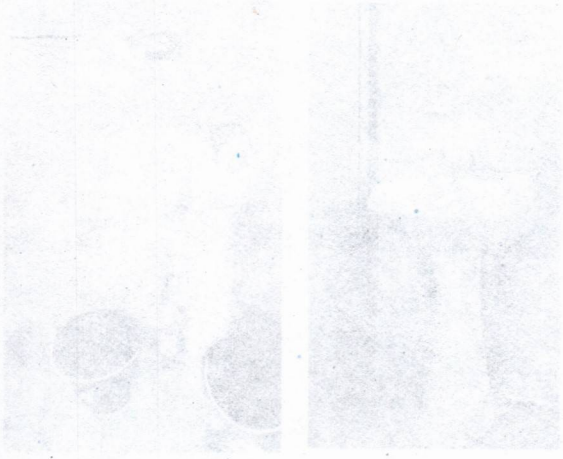

SOLUCIONES INTEGRALES MULTISERVICIOS	**SOLUCIONES INTEGRALES**
TRABAJOS: MANTENIMIENTO EN EL INTERNADO HIDALGO PINTURA, BAÑOS, INSTALACIONES, CANCELERIA, LAVANDERIA.	
CLAVE :	UBICACIÓN: Saltillo, Coahuila DIRECCION: Calz. Antonio Narro #1993 Col. Buenavista C.P. 25315
CONTRATISTA : CLAUDIA VERONICA DURAN ARELLANO	CONTRATO No : 106/24 ad Mtto
ESTIMACION No: 1 FINIQUITO	FECHA: 15/01/2025

5.4	ESPEJO DE 40X52 CM CON MARCO INCLUYE, SUMINISTRO E INSTALACIÓN.	PZA	4

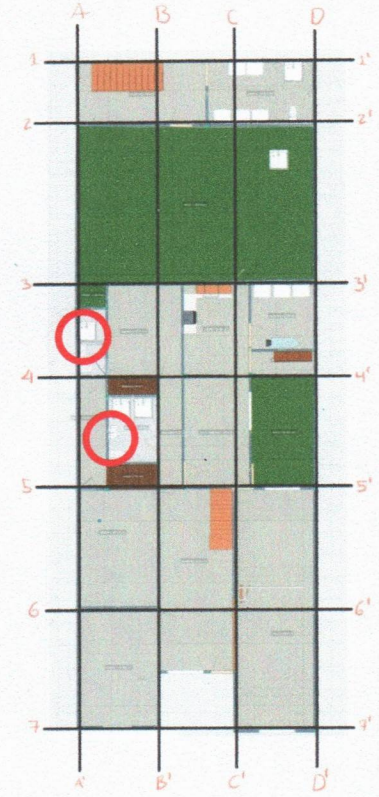

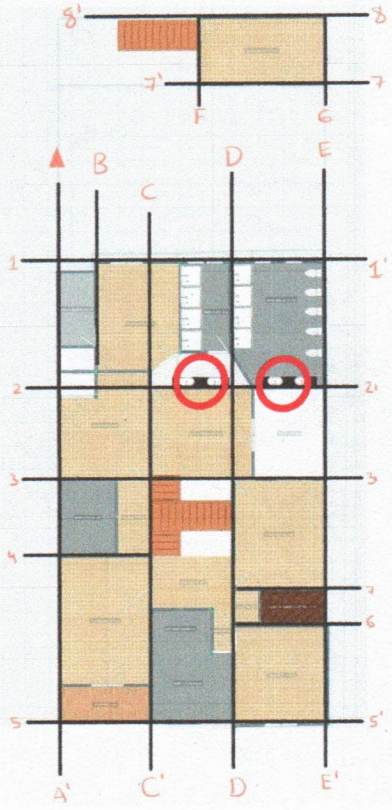

CLAUDIA VERONICA DURAN ARELLANO
CONTRATISTA

ARQ RENE CASILLAS
SUPERVISION UAAAN

SOLUCIONES INTEGRALES

TRABAJOS: MANTENIMIENTO EN EL INTERNADO HIDALGO PINTURA BANOS, INSTALACIONES, CANCELERIA LAVANDERIA

OBRA: UBICACION Sitio: Cadereyta UBICACION CIAC Altura Nave 8.75m Cdl. Guadalupe C.P. 76915

CONTRATISTA: CLAUDIA VERONICA DURAN ARELLANO | CONTRATO No. 108/2a del Mitio

DESTINACION No. CIRCUITO | FECHA 15/01/2025

No.	DESCRIPCION DE LOS MATERIALES SUMINISTRO E INSTALACION	PZA	
5.4		PZA	4

CLAUDIA VERONICA DURAN ARELLANO
CONTRATISTA

ARQ RENE CASILLAS
SUPERVISION UAAAN

SOLUCIONES INTEGRALES	
TRABAJOS: MANTENIMIENTO EN EL INTERNADO HIDALGO PINTURA, BAÑOS, INSTALACIONES, CANCELERIA, LAVANDERIA.	
CLAVE :	UBICACIÓN: Saltillo, Coahuila DIRECCION: Calz. Antonio Narro #1993 Col. Buenavista C.P. 25315
CONTRATISTA : CLAUDIA VERONICA DURAN ARELLANO	CONTRATO No : 106/24 ad Mtto
ESTIMACION No: 1 FINIQUITO	FECHA: 15/01/2025

5.5	SUMINISTRO Y COLOCACION DE PISO DE 60 X 60 CM PORCELANICO, DOBLE CARGA, ANTIDERRAPANTE, RECTIFICAFO, CALIDAD PRIMERA, ASENTADO CON CEMENTO PORCELANICO A O CALIDAD SIMILAR, INCLUYE CORTES Y DESPERDICIOS.	M2	62.05

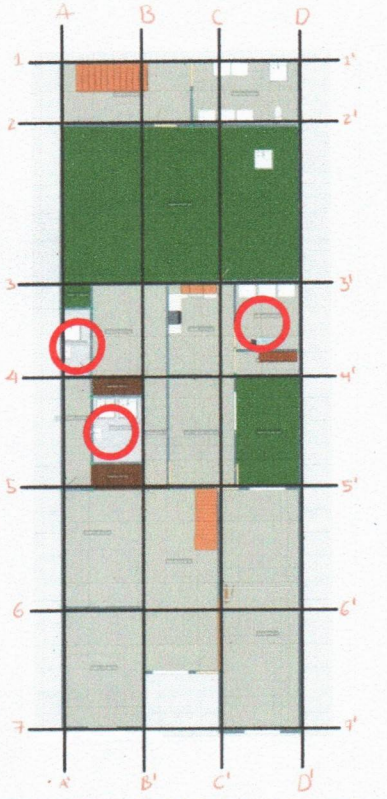

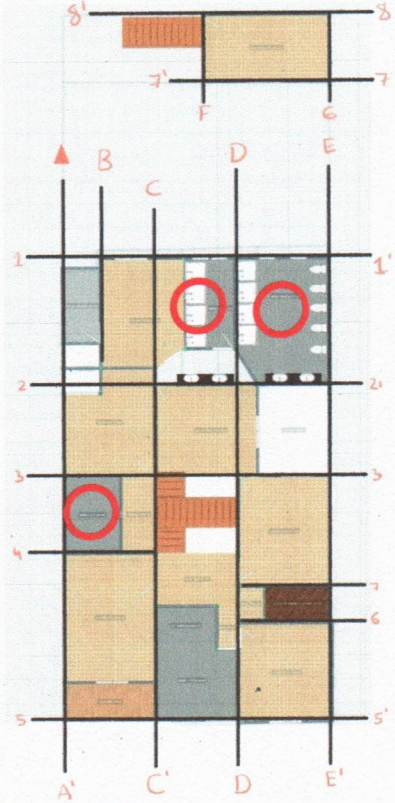

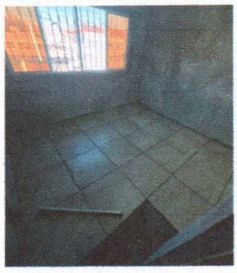

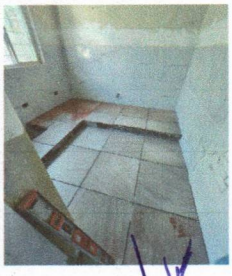

CLAUDIA VERONICA DURAN ARELLANO
CONTRATISTA

ARQ RENE CASILLAS
SUPERVISION UAAAN

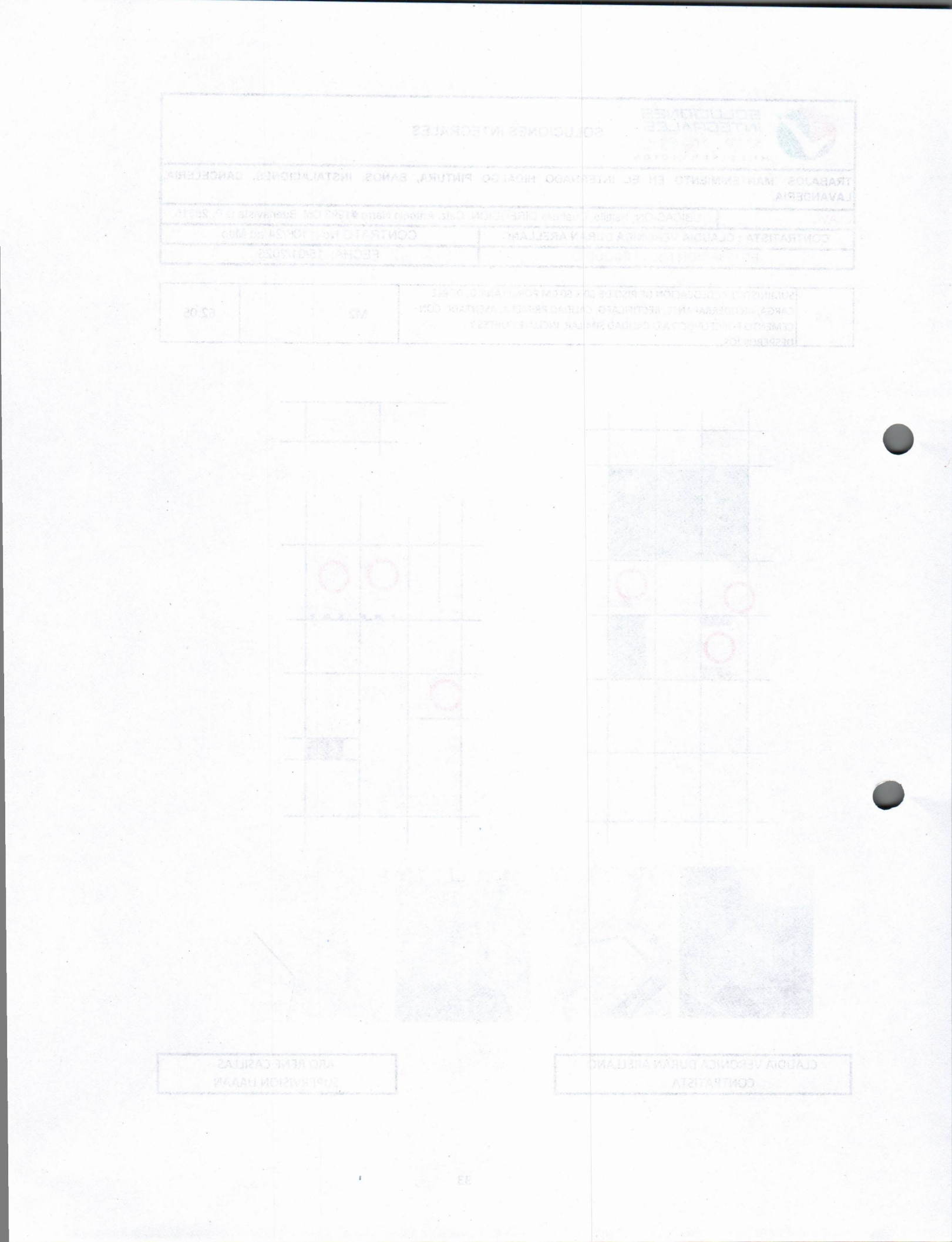

SOLUCIONES INTEGRALES MULTISERVICIOS	SOLUCIONES INTEGRALES	
TRABAJOS: MANTENIMIENTO EN EL INTERNADO HIDALGO PINTURA, BAÑOS, INSTALACIONES, CANCELERIA, LAVANDERIA.		
CLAVE :	UBICACIÓN: Saltillo, Coahuila DIRECCION: Calz. Antonio Narro #1993 Col. Buenavista C.P. 25315	
CONTRATISTA : CLAUDIA VERONICA DURAN ARELLANO	CONTRATO No : 106/24 ad Mtto	
ESTIMACION No: 1 FINIQUITO	FECHA: 15/01/2025	

5.6	SUMINISTRO Y COLOCACION DE REGADERAS INCL, CEBOLLETA, BRAZO Y TODO LO NECESARIO PARA SU BUEN FUNCIONAMIENTO.	PZA	13

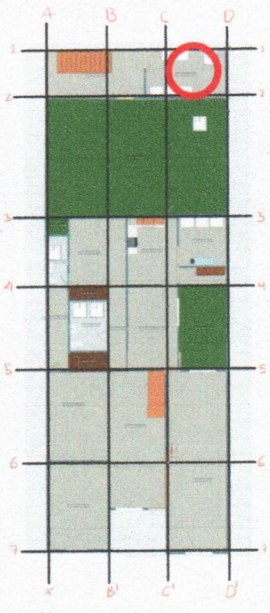

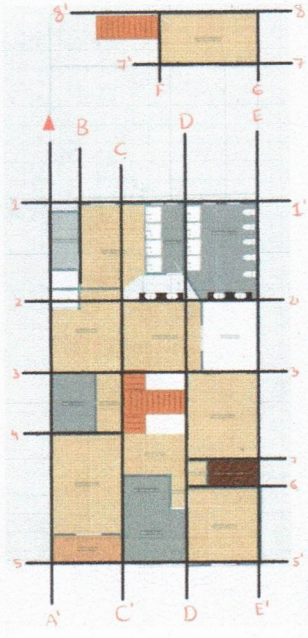

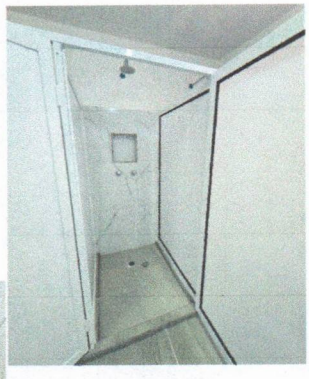

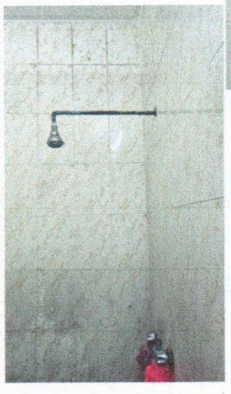

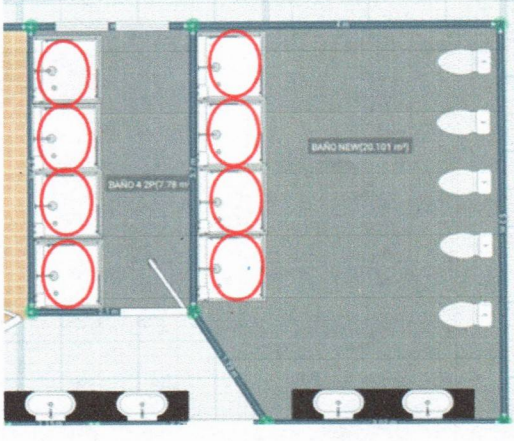

CLAUDIA VERONICA DURAN ARELLANO
CONTRATISTA

ARQ RENE CASILLAS
SUPERVISION UAAAN

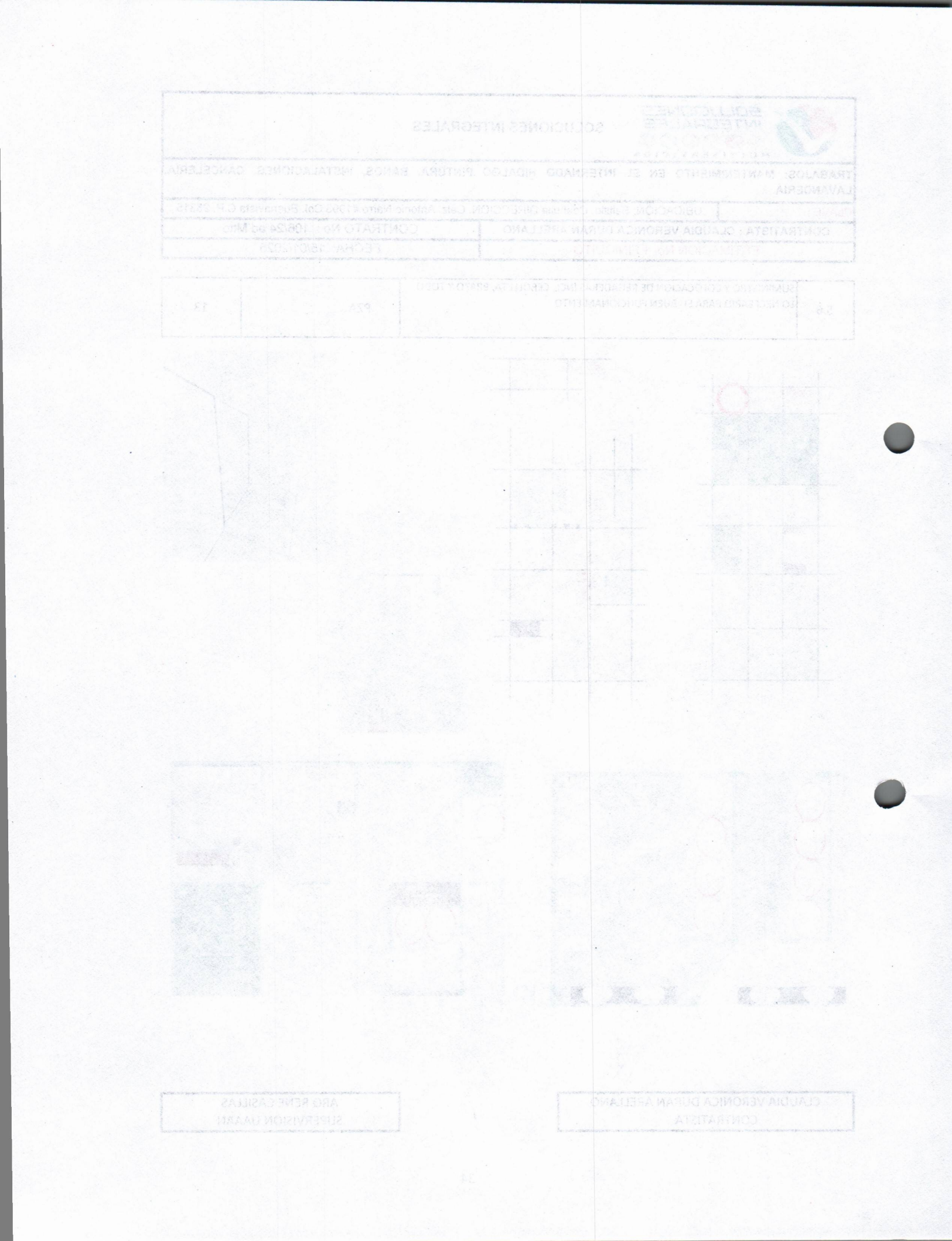

SOLUCIONES INTEGRALES	
TRABAJOS: MANTENIMIENTO EN EL INTERNADO HIDALGO PINTURA, BAÑOS, INSTALACIONES, CANCELERIA, LAVANDERIA.	
CLAVE :	UBICACIÓN: Saltillo, Coahuila DIRECCION: Calz. Antonio Narro #1993 Col. Buenavista C.P. 25315
CONTRATISTA : CLAUDIA VERONICA DURAN ARELLANO	CONTRATO No : 106/24 ad Mtto
ESTIMACION No: 1 FINIQUITO	FECHA: 15/01/2025

5.7	SUMINISTRO E INSTALACION DE CANCEL DE ALUMINIO DE 2" G2 PARA BAÑOS,INCL. DIVISIONES Y PUERTAS Y TODO LO NECESARIO PARA SU BUEN FUNCIONAMIENTO	M2	40

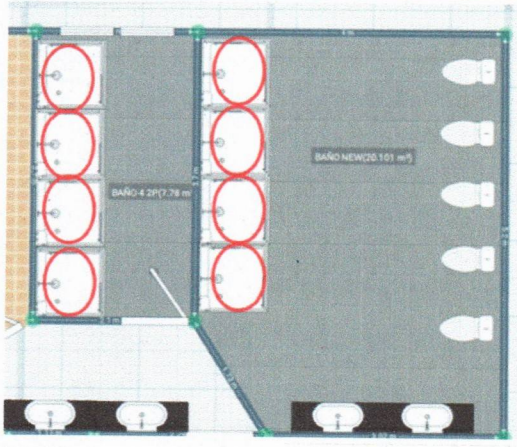

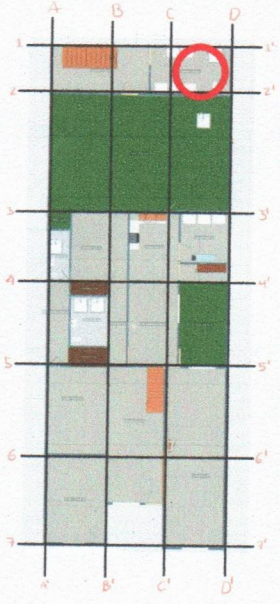

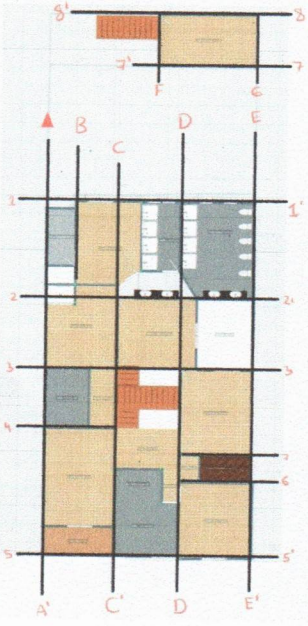

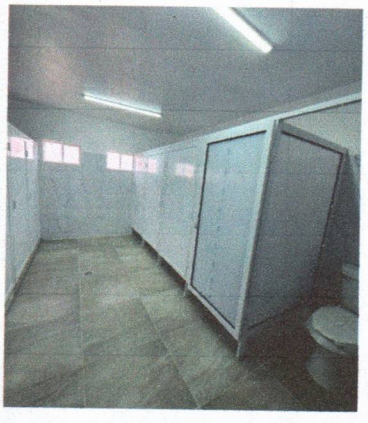

CLAUDIA VERONICA DURAN ARELLANO
CONTRATISTA

ARQ RENE CASILLAS
SUPERVISION UAAAN

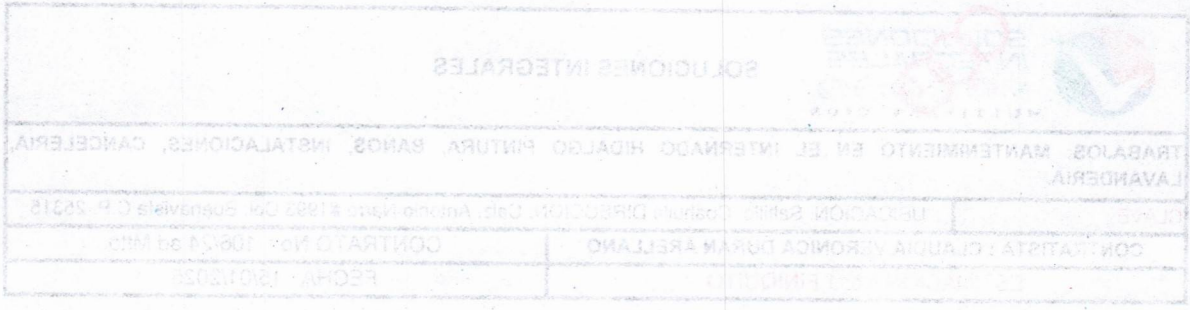

5.7	SUMINISTRO E INSTALACION DE CANCEL DE ALUMINIO DE 2" PARA BAÑOS, INCL. DIVISIONES Y PUERTAS Y TODO LO NECESARIO PARA SU BUEN FUNCIONAMIENTO	M2	40

.CLAUDIA VERONICA DURAN ARELLANO
CONTRATISTA

ARQ RENE CASILLAS
SUPERVISION UAAAN

SOLUCIONES INTEGRALES MULTISERVICIOS	SOLUCIONES INTEGRALES	
TRABAJOS: MANTENIMIENTO EN EL INTERNADO HIDALGO PINTURA, BAÑOS, INSTALACIONES, CANCELERIA, LAVANDERIA.		
CLAVE :	UBICACIÓN: Saltillo, Coahuila DIRECCION: Calz. Antonio Narro #1993 Col. Buenavista C.P. 25315	
CONTRATISTA : CLAUDIA VERONICA DURAN ARELLANO	CONTRATO No : 106/24 ad Mtto	
ESTIMACION No: 1 FINIQUITO	FECHA: 15/01/2025	

5.8	SUMINISTRO Y APLICACION DE PINTURA VINILICA LAVABLE PARA APLANADOS DE MURO Y PLAFON, INCLUYENDO: PREPARACION DE LA SUPERFICIE, PLASTE NECESARIO SELLADOR VINILICO NECESARIO Y LAS MANOS DE PINTURA REQUERIDAS PARA CUBRIR LA SUPERFICIE HASTA LA ENTERA SATISFACCION DEL	M2	1700

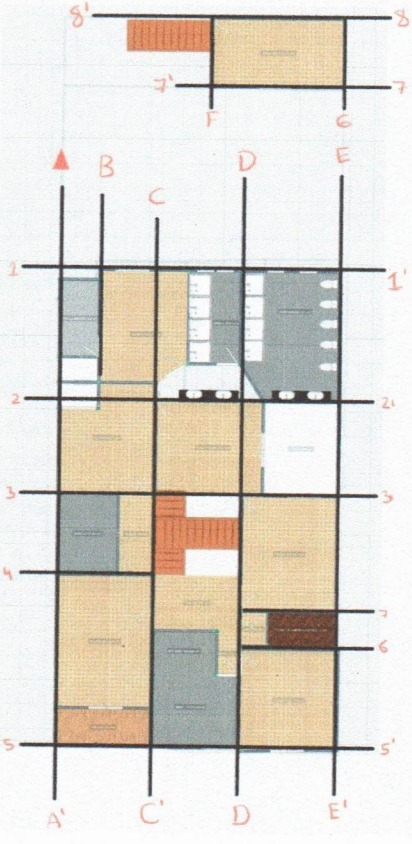

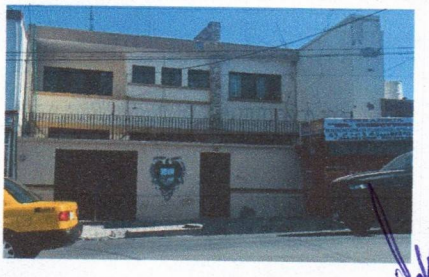

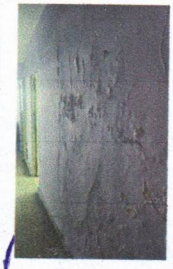

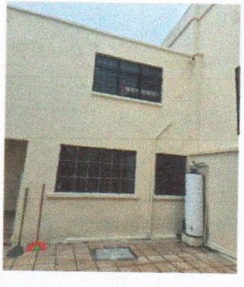

CLAUDIA VERONICA DURAN ARELLANO
CONTRATISTA

ARQ RENE CASILLAS
SUPERVISION UAAAN

SOLUCIONES INTEGRALES MULTISERVICIOS	SOLUCIONES INTEGRALES	
TRABAJOS: MANTENIMIENTO EN EL INTERNADO HIDALGO PINTURA, BAÑOS, INSTALACIONES, CANCELERIA, LAVANDERIA.		
CLAVE :	UBICACIÓN: Saltillo, Coahuila DIRECCION: Calz. Antonio Narro #1993 Col. Buenavista C.P. 25315	
CONTRATISTA : CLAUDIA VERONICA DURAN ARELLANO	CONTRATO No : 106/24 ad Mtto	
ESTIMACION No: 1 FINIQUITO	FECHA: 15/01/2025	

5.9	SUMINSITRO E INSTALACION DE WC COMPLETO, ASIENTO Y TAPA, MARCA CATO, INCL. TANQUE ERRAJES VALVULA DE CONTRO Y TODO LO NECESARIO PARA SU BUEN FUNCIONAMIENTO.	PZA	7

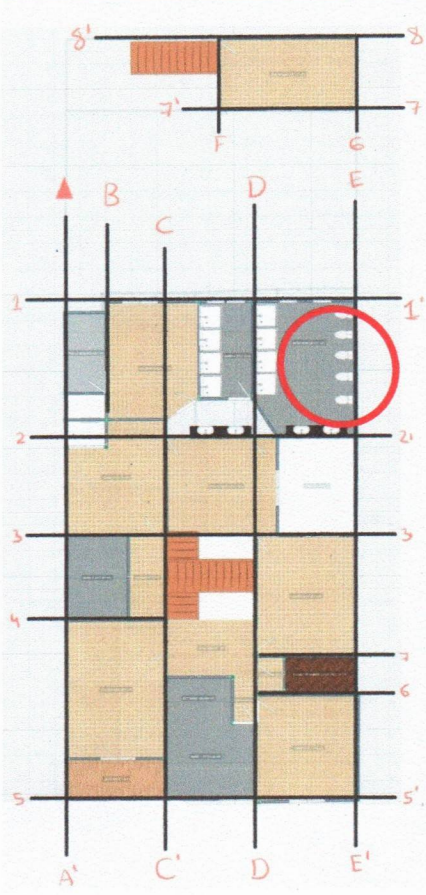

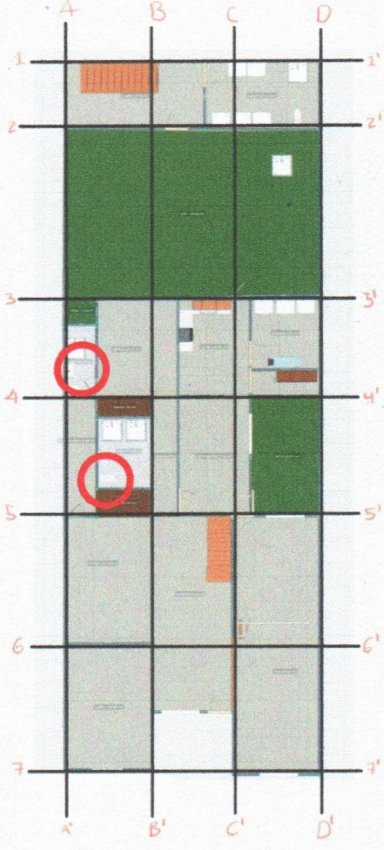

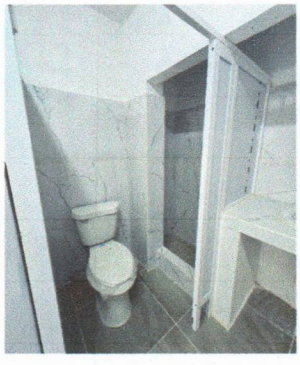

CLAUDIA VERONICA DURAN ARELLANO
CONTRATISTA

ARQ RENE CASILLAS
SUPERVISION UAAAN

SOLUCIONES INTEGRALES MULTISERVICIOS	**SOLUCIONES INTEGRALES**
TRABAJOS: MANTENIMIENTO EN EL INTERNADO HIDALGO PINTURA, BAÑOS, INSTALACIONES, CANCELERIA, LAVANDERIA.	
CLAVE :	UBICACIÓN: Saltillo, Coahuila DIRECCION: Calz. Antonio Narro #1993 Col. Buenavista C.P. 25315
CONTRATISTA : CLAUDIA VERONICA DURAN ARELLANO	CONTRATO No : 106/24 ad Mtto
ESTIMACION No: 1 FINIQUITO	FECHA: 15/01/2025

6.0	DEMOLER PASTA O YESO VITROMURO Y PLAFON,DEJAR LISTO PARA PONER PASTA GRUESA Y FINA NUEVA (INCLURE RETIRO DE ESCOMBRO FUERA DEL SITIO)	M2	242.35

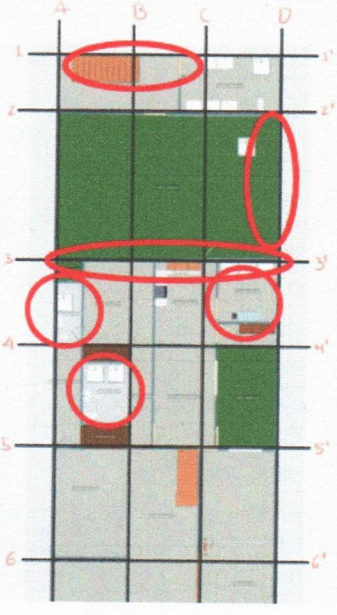

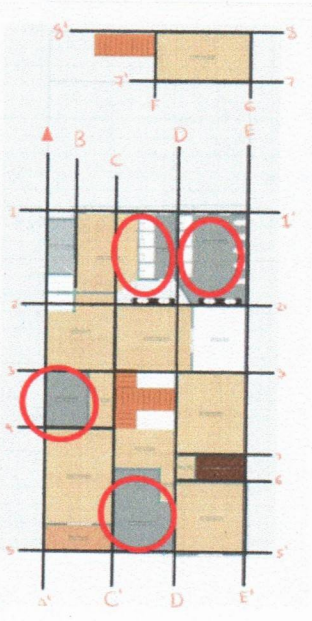

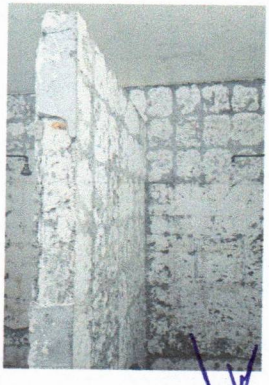

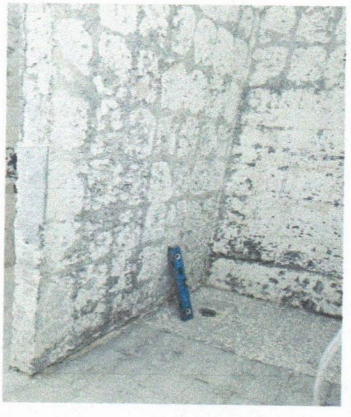

CLAUDIA VERONICA DURAN ARELLANO
CONTRATISTA

ARQ RENE CASILLAS
SUPERVISION UAAAN

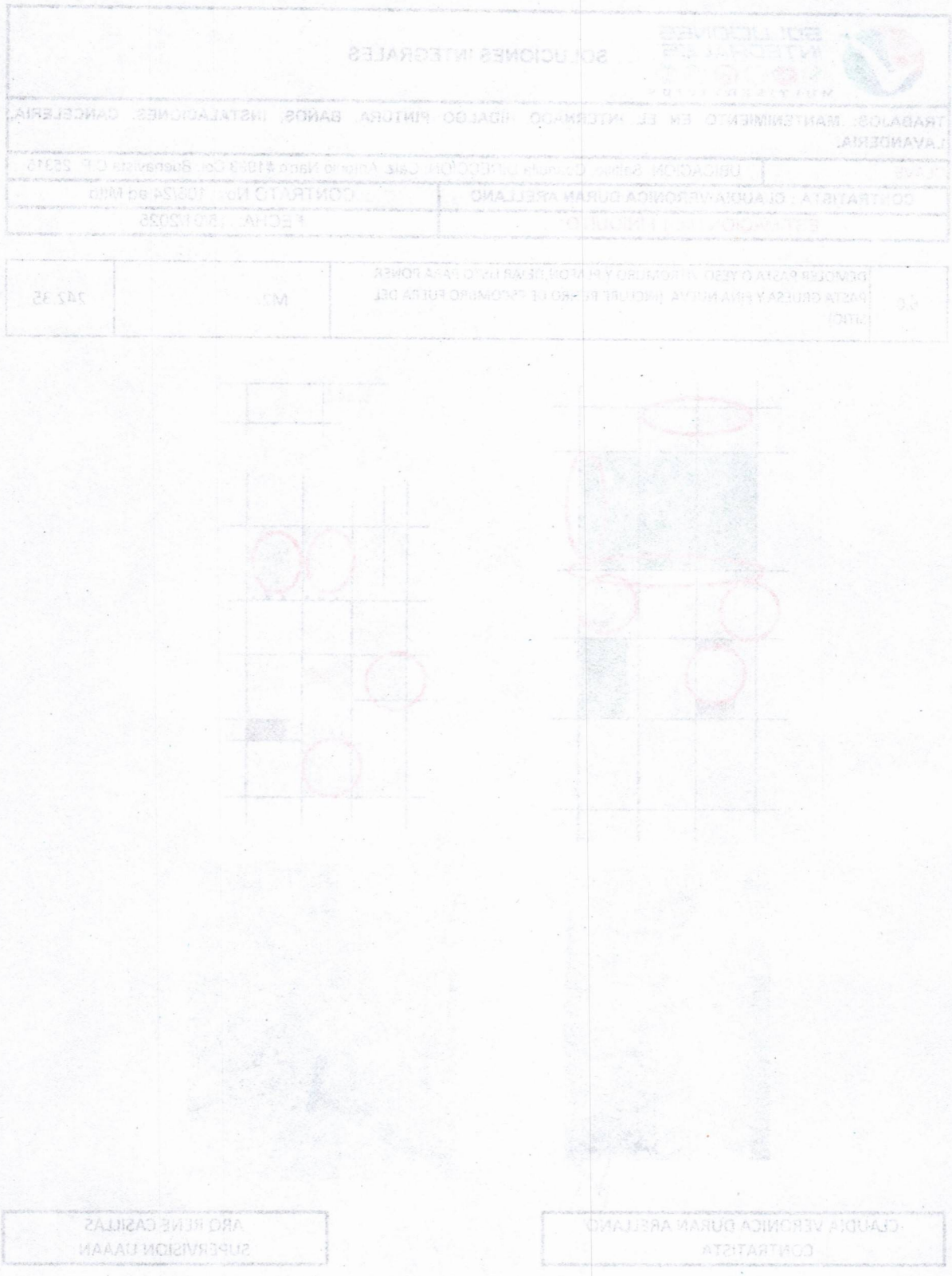

SOLUCIONES INTEGRALES MULTISERVICIOS	SOLUCIONES INTEGRALES	
TRABAJOS: MANTENIMIENTO EN EL INTERNADO HIDALGO PINTURA, BAÑOS, INSTALACIONES, CANCELERIA, LAVANDERIA.		
CLAVE :	UBICACIÓN: Saltillo, Coahuila DIRECCION: Calz. Antonio Narro #1993 Col. Buenavista C.P. 25315	
CONTRATISTA : CLAUDIA VERONICA DURAN ARELLANO	CONTRATO No : 106/24 ad Mtto	
ESTIMACION No: 1 FINIQUITO	FECHA: 15/01/2025	

6.2	RETIRO DE TRES VENTANAS DE HERRERIA	PZA	4

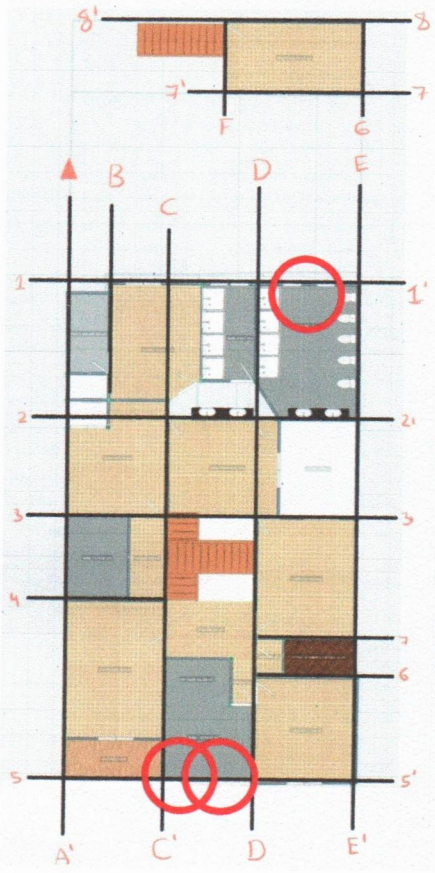

CLAUDIA VERONICA DURAN ARELLANO
CONTRATISTA

ARQ RENE CASILLAS
SUPERVISION UAAAN

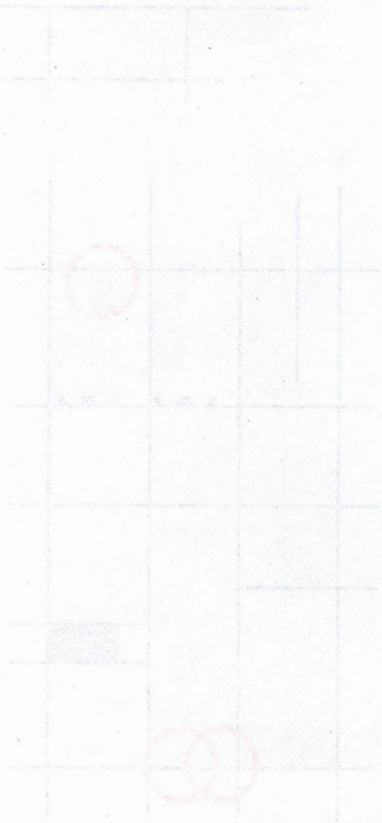

SOLUCIONES INTEGRALES MULTISERVICIOS	SOLUCIONES INTEGRALES	
TRABAJOS: MANTENIMIENTO EN EL INTERNADO HIDALGO PINTURA, BAÑOS, INSTALACIONES, CANCELERIA, LAVANDERIA.		
CLAVE :	UBICACIÓN: Saltillo, Coahuila DIRECCION: Calz. Antonio Narro #1993 Col. Buenavista C.P. 25315	
CONTRATISTA : CLAUDIA VERONICA DURAN ARELLANO	CONTRATO No : 106/24 ad Mtto	
ESTIMACION No: 1 FINIQUITO	FECHA: 15/01/2025	

6.3	CLAUSURAR SALIDAS DE DRENAJE DE PVC DE 4"y 2'"	LOTE	1

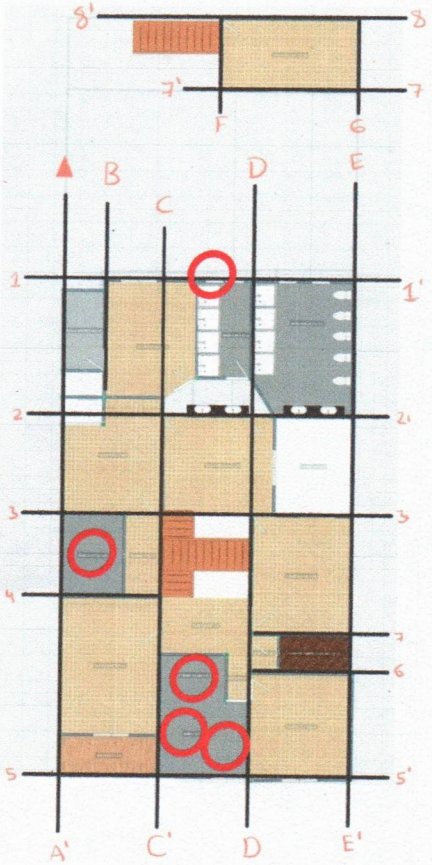

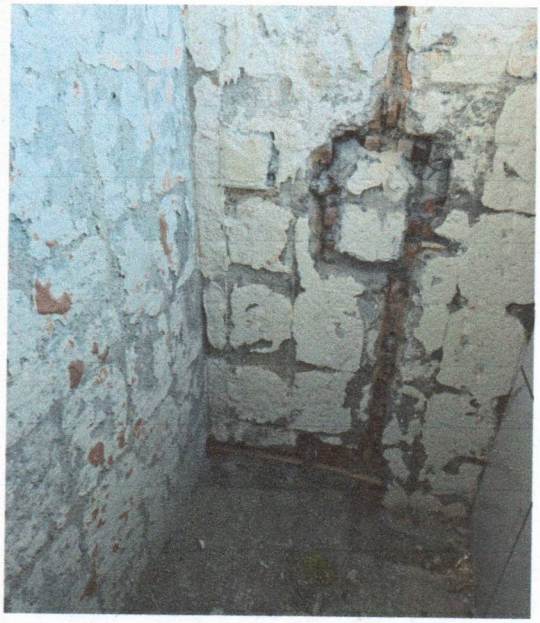

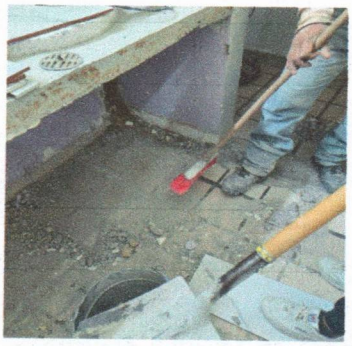

CLAUDIA VERONICA DURAN ARELLANO
CONTRATISTA

ARQ RENE CASILLAS
SUPERVISION UAAAN

SOLUCIONES INTEGRALES MULTISERVICIOS	SOLUCIONES INTEGRALES	
TRABAJOS: MANTENIMIENTO EN EL INTERNADO HIDALGO PINTURA, BAÑOS, INSTALACIONES, CANCELERIA, LAVANDERIA.		
CLAVE :	UBICACIÓN: Saltillo, Coahuila DIRECCION: Calz. Antonio Narro #1993 Col. Buenavista C.P. 25315	
CONTRATISTA : CLAUDIA VERONICA DURAN ARELLANO	CONTRATO No : 106/24 ad Mtto	
ESTIMACION No: 1 FINIQUITO	FECHA: 15/01/2025	

6.4	CONSTRUCCION DE MURETE DE BLOCK DE 15X20X40 ASEMTADO CON CEMENTO ARENA, RECIBIERTO CON YESO APLOMO, INCL PREPARACION Y TODO LO NECESARIO PARA SU CORRECTA EJECUCCION.	LOTE	1

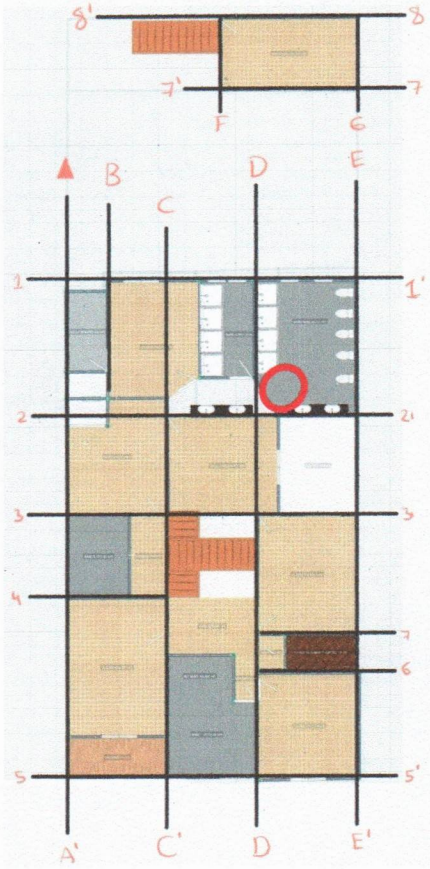

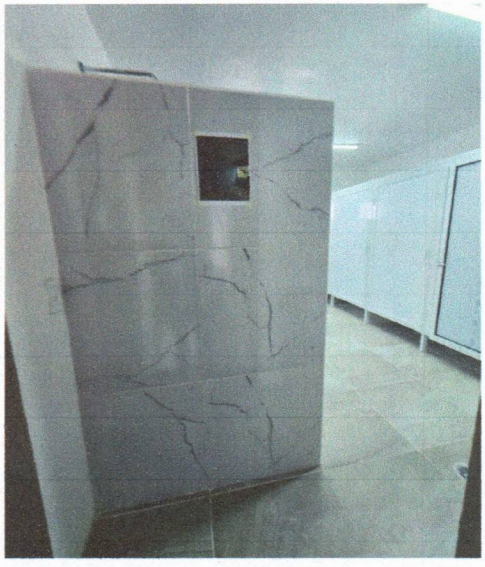

CLAUDIA VERONICA DURAN ARELLANO
CONTRATISTA

ARQ RENE CASILLAS
SUPERVISION UAAAN

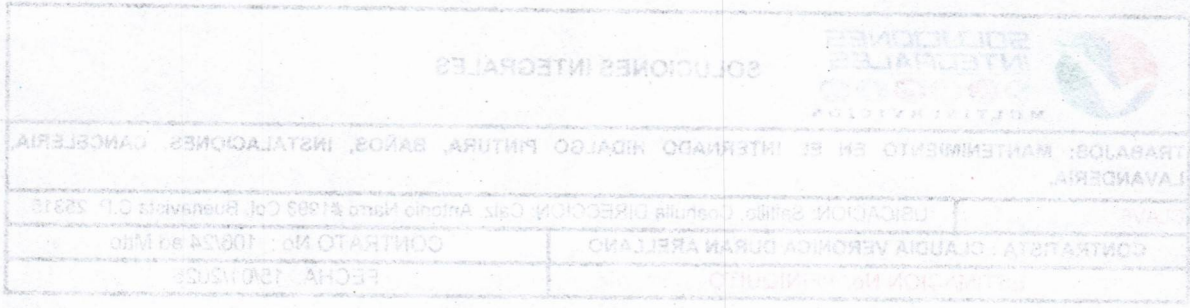

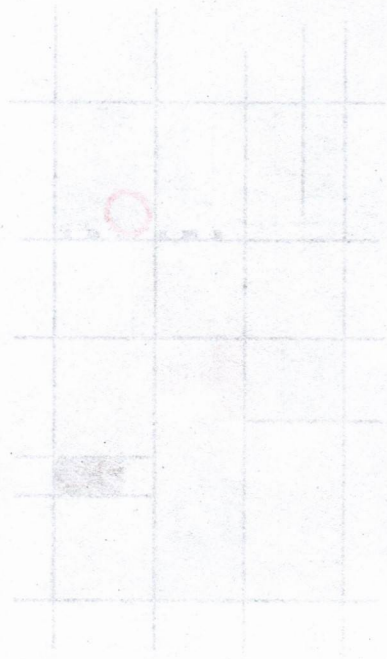

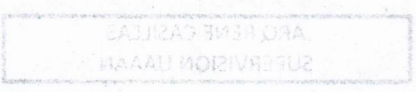

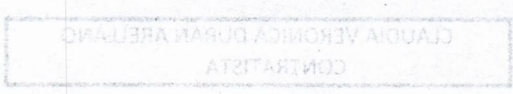

SOLUCIONES INTEGRALES MULTISERVICIOS	SOLUCIONES INTEGRALES	
TRABAJOS: MANTENIMIENTO EN EL INTERNADO HIDALGO PINTURA, BAÑOS, INSTALACIONES, CANCELERIA, LAVANDERIA.		
CLAVE :	UBICACIÓN: Saltillo, Coahuila DIRECCION: Calz. Antonio Narro #1993 Col. Buenavista C.P. 25315	
CONTRATISTA : CLAUDIA VERONICA DURAN ARELLANO	CONTRATO No : 106/24 ad Mtto	
ESTIMACION No: 1 FINIQUITO	FECHA: 15/01/2025	

6.5	ABRIR HUECO PARA VENTANA DE 1.5X1.2 INCL. PERFILADO	PZA	1

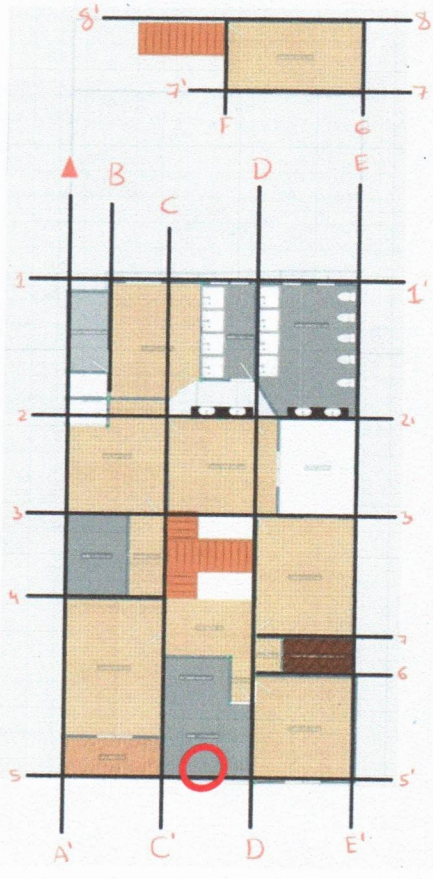

CLAUDIA VERONICA DURAN ARELLANO
CONTRATISTA

ARQ RENE CASILLAS
SUPERVISION UAAAN

SOLUCIONES INTEGRALES MULTISERVICIOS	SOLUCIONES INTEGRALES	
TRABAJOS: MANTENIMIENTO EN EL INTERNADO HIDALGO PINTURA, BAÑOS, INSTALACIONES, CANCELERIA, LAVANDERIA.		
CLAVE :	UBICACIÓN: Saltillo, Coahuila DIRECCION: Calz. Antonio Narro #1993 Col. Buenavista C.P. 25315	
CONTRATISTA : CLAUDIA VERONICA DURAN ARELLANO		CONTRATO No : 106/24 ad Mtto
ESTIMACION No: 1 FINIQUITO		FECHA: 15/01/2025

6.6	SUMINISTRO E INSTALACION DE VENTANA DE ALUMINIO DE 2" COLOR NOGRO, INCL. VIDRIO FILTRASOL DE 3MM, MALLA MOZQUITERA Y TODO LO NECESARIO PARA SUB UEN FUNCIONAMIENTO IGUAL A LO EXISTENTE	PZA	1

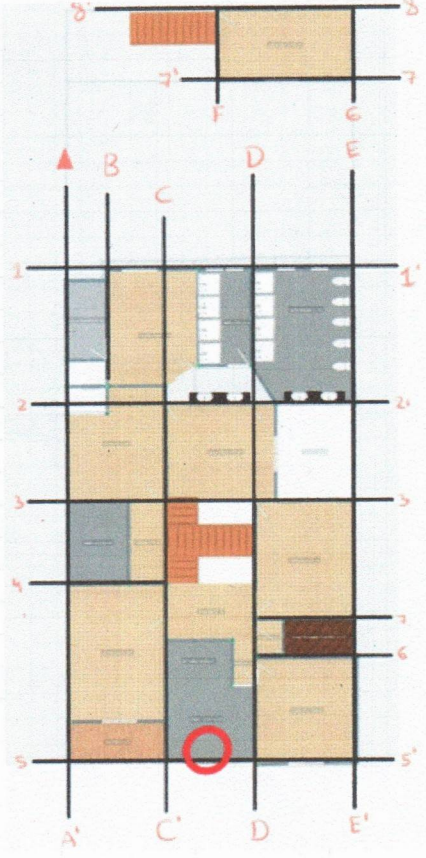

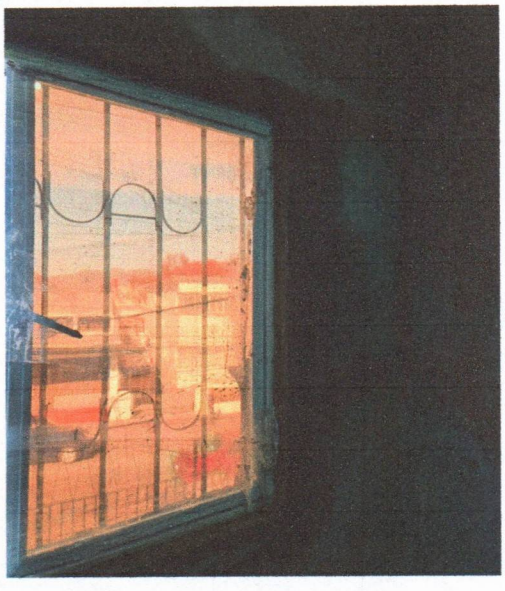

CLAUDIA VERONICA DURAN ARELLANO
CONTRATISTA

ARQ RENE CASILLAS
SUPERVISION UAAAN

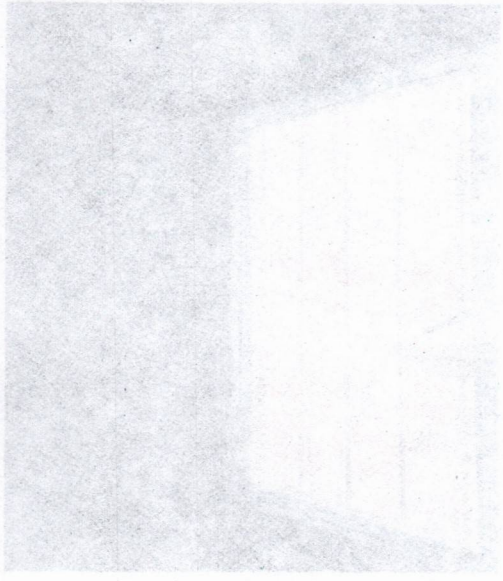

SOLUCIONES INTEGRALES MULTISERVICIOS	**SOLUCIONES INTEGRALES**
TRABAJOS: MANTENIMIENTO EN EL INTERNADO HIDALGO PINTURA, BAÑOS, INSTALACIONES, CANCELERIA, LAVANDERIA.	
CLAVE :	UBICACIÓN: Saltillo, Coahuila DIRECCION: Calz. Antonio Narro #1993 Col. Buenavista C.P. 25315
CONTRATISTA : CLAUDIA VERONICA DURAN ARELLANO	CONTRATO No : 106/24 ad Mtto
ESTIMACION No: 1 FINIQUITO	FECHA: 15/01/2025

6.7	SUMINISTRO E INSTALACION DE PROTECCION DE VENTANA, CON VRS CUADRADA DE 1/2", INCL. PINTURA FONDO ANTICORROSIVO TODO LO NECESARIO PARA SU BIUEN FUNCIONAMIENTO.	PZA	1

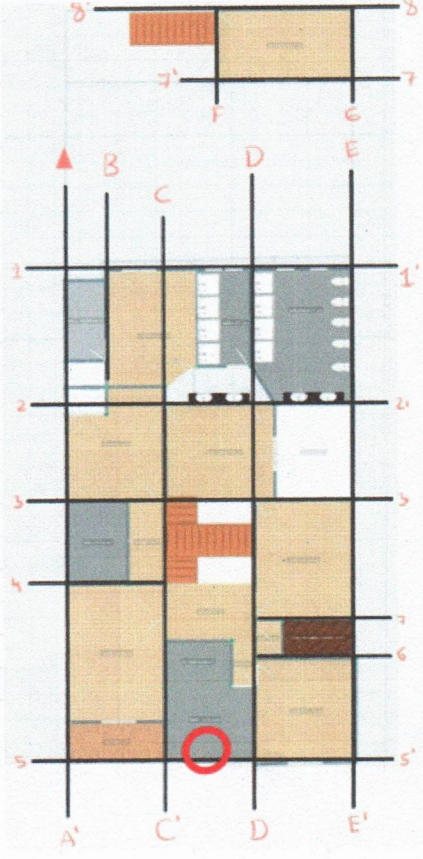

CLAUDIA VERONICA DURAN ARELLANO
CONTRATISTA

ARQ RENE CASILLAS
SUPERVISION UAAAN

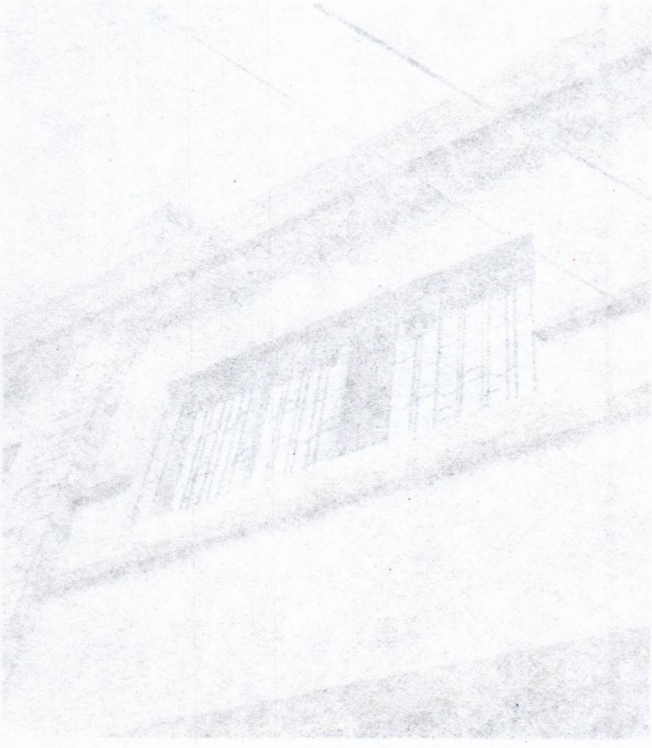

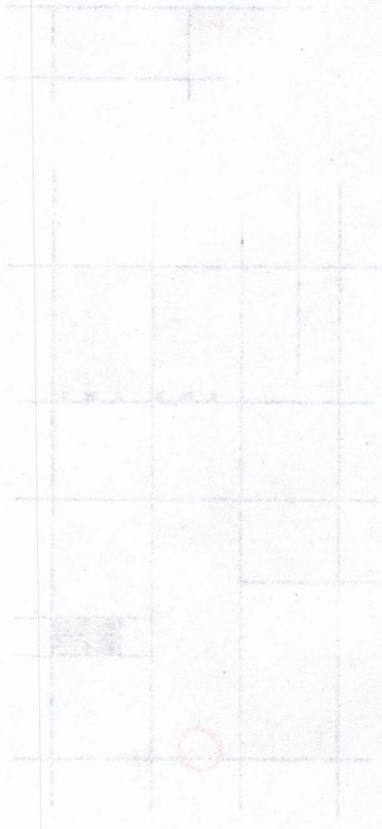

SOLUCIONES INTEGRALES	
TRABAJOS: MANTENIMIENTO EN EL INTERNADO HIDALGO PINTURA, BAÑOS, INSTALACIONES, CANCELERIA, LAVANDERIA.	
CLAVE :	UBICACIÓN: Saltillo, Coahuila DIRECCION: Calz. Antonio Narro #1993 Col. Buenavista C.P. 25315
CONTRATISTA : CLAUDIA VERONICA DURAN ARELLANO	CONTRATO No : 106/24 ad Mtto
ESTIMACION No: 1 FINIQUITO	FECHA: 15/01/2025

7.0	LIMPIEZA E IMPERMEABILIZACION DEL PATIO PLANTA ALTA, DONDE SE ALOJAN LOS BOILERS	M2	6

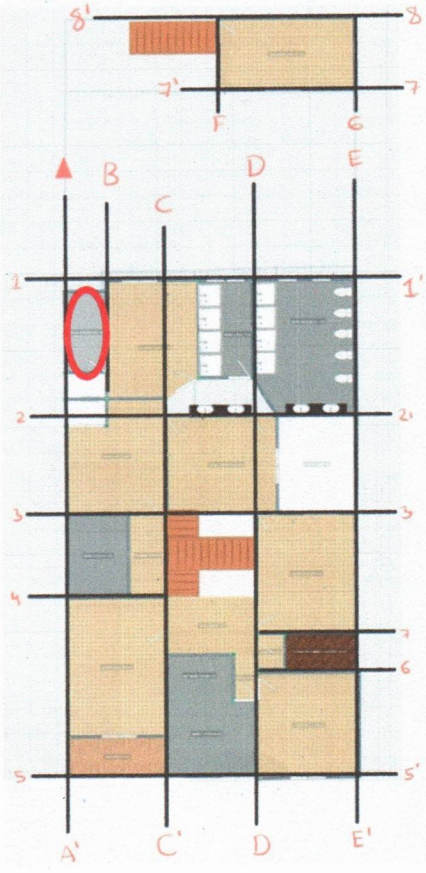

CLAUDIA VERONICA DURAN ARELLANO
CONTRATISTA

ARQ RENE CASILLAS
SUPERVISION UAAAN

SOLUCIONES INTEGRALES MULTISERVICIOS	SOLUCIONES INTEGRALES	
TRABAJOS: MANTENIMIENTO EN EL INTERNADO HIDALGO PINTURA, BAÑOS, INSTALACIONES, CANCELERIA, LAVANDERIA.		
CLAVE :	UBICACIÓN: Saltillo, Coahuila DIRECCION: Calz. Antonio Narro #1993 Col. Buenavista C.P. 25315	
CONTRATISTA : CLAUDIA VERONICA DURAN ARELLANO	CONTRATO No : 106/24 ad Mtto	
ESTIMACION No: 1 FINIQUITO	FECHA: 15/01/2025	

7.1	RETIRO DE MALESA EN VOLADO DE LOSA DE ENTREPIZO (INCLURE RETIRO DE ESCOMBRO FUERA DEL SITIO)	LOTE	1

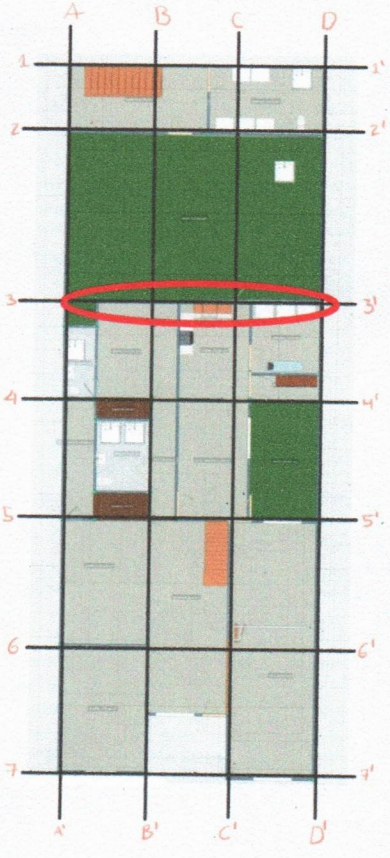

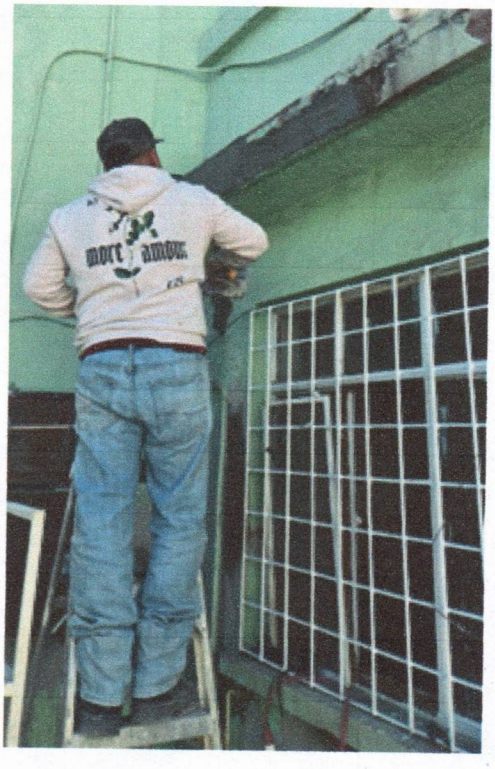

CLAUDIA VERONICA DURAN ARELLANO
CONTRATISTA

ARQ RENE CASILLAS
SUPERVISION UAAAN

SOLUCIONES INTEGRALES MULTISERVICIOS	SOLUCIONES INTEGRALES
TRABAJOS: MANTENIMIENTO EN EL INTERNADO HIDALGO PINTURA, BAÑOS, INSTALACIONES, CANCELERIA, LAVANDERIA.	
CLAVE :	UBICACIÓN: Saltillo, Coahuila DIRECCION: Calz. Antonio Narro #1993 Col. Buenavista C.P. 25315
CONTRATISTA : CLAUDIA VERONICA DURAN ARELLANO	CONTRATO No : 106/24 ad Mtto
ESTIMACION No: 1 FINIQUITO	FECHA: 15/01/2025

7.2	IMPERMEABILIZACION FIBRATADO, REFORZADO CON MALLA, 10 AÑOS DE GARANTIA, INCL. SUMNISTRO E INSTALACION MANO DE OBRA Y TODO LO NECESARIO PARA SU CORRECTA EJECUCCION.	M2	6

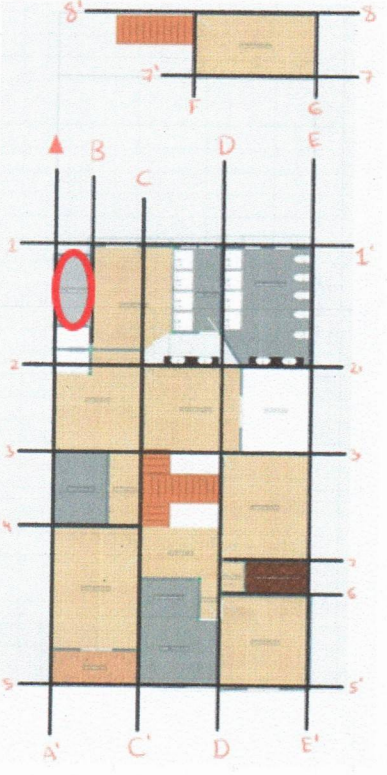

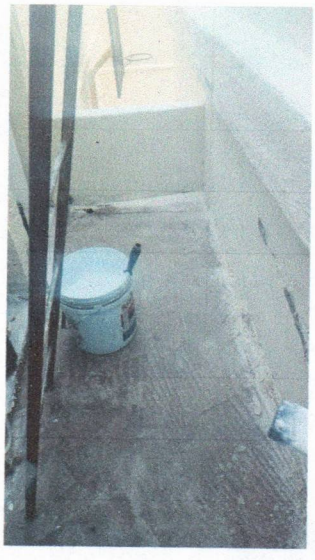

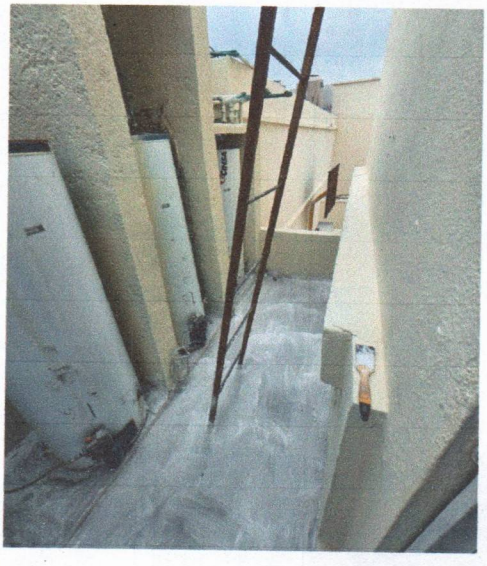

CLAUDIA VERONICA DURAN ARELLANO
CONTRATISTA

ARQ RENE CASILLAS
SUPERVISION UAAAN

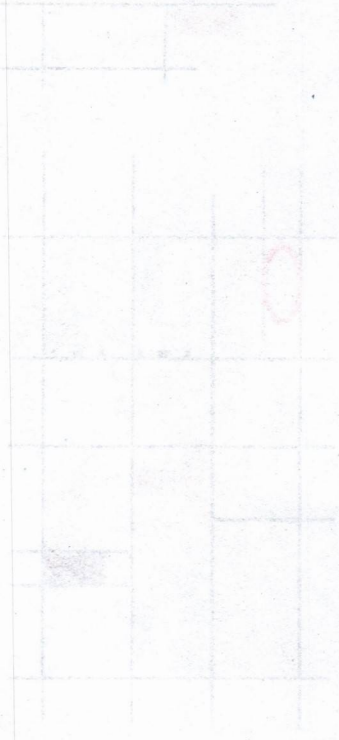

SOLUCIONES INTEGRALES	
TRABAJOS: MANTENIMIENTO EN EL INTERNADO HIDALGO PINTURA, BAÑOS, INSTALACIONES, CANCELERIA, LAVANDERIA.	
CLAVE :	UBICACIÓN: Saltillo, Coahuila DIRECCION: Calz. Antonio Narro #1993 Col. Buenavista C.P. 25315
CONTRATISTA : CLAUDIA VERONICA DURAN ARELLANO	CONTRATO No : 106/24 ad Mtto
ESTIMACION No: 1 FINIQUITO	FECHA: 15/01/2025

7.3	SUMINISTRO E INSTALACION DE BOMBA SUMERGIBLE PARA CISTERNA (MARCA EVANS CAPACIDAD DE 3 CABALLOS), INCLUYE PRESOSTATO AUTOMATICO PARA SU ENCENDIDO Y APAGADO DE LA MISMA, LA BOMBA ALIMENTARA EL LLENADO DE 4 TINACOS (SE INCLUYEN FLOTADORES Y VALVULAS DE LLENADO Y UNA VALVULA CHECK DE PULGADA,PARA PRESURIZAR LINEAS DE AGUA EN TODA LA CASA, ADEMAS SE INCLUYEN 3 TUERCAS UNION DE PULGADA PARA EL FACIL MTTO DE LA BOMBA Y EL PRESOSTATO. SE INCLUYE LA DESISTALACION DE LOS 4 TINACOS PARA SU LIMPIEZA Y A SU VEZ LA INSTALACION.	LOTE	1

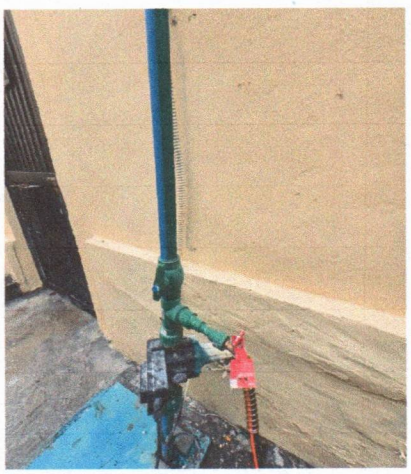

CLAUDIA VERONICA DURAN ARELLANO
CONTRATISTA

ARQ RENE CASILLAS
SUPERVISION UAAAN

7.3	SUMINISTRO E INSTALACION DE BOMBA SUMERGIBLE PARA CISTERNA (MARCA LOVAN) CAPACIDAD DE 3 CABALLOS, INCLUYE PRESOSTATO AUTOMATICO PARA SOLDEVANDO Y APAGADO DE LA MISMA, LA BOMBA ALIVIANTARA EL LLENADO DE 4 TINACOS SE INCLUYEN FLOTADORES Y VALVULAS DE LLENADO Y UNA VALVULA CHECK DE PULGADA PARA PRESURIZAR LINEAS DE AGUA EN TODA LA CASA ADEMAS SE INCLUYEN 3 TUBERIAS UNION DE PULGADA PARA EL FACIL MTTO DE LA BOMBA Y EL PRESOSTATO SE INCLUYE LA DESINSTALACION DE LOS 4 TINACOS PARA SU LIMPIEZA Y A SER VEZ LA INSTALACION.	LOTE		1

CLAUDIA VERONICA DURAN ARELLANO
CONTRATISTA

JOSÉ RENE CASTILLAS
SUPERVISION UAAAN

SOLUCIONES INTEGRALES MULTISERVICIOS	SOLUCIONES INTEGRALES	
TRABAJOS: MANTENIMIENTO EN EL INTERNADO HIDALGO PINTURA, BAÑOS, INSTALACIONES, CANCELERIA, LAVANDERIA.		
CLAVE :	UBICACIÓN: Saltillo, Coahuila DIRECCION: Calz. Antonio Narro #1993 Col. Buenavista C.P. 25315	
CONTRATISTA : CLAUDIA VERONICA DURAN ARELLANO	CONTRATO No : 106/24 ad Mtto	
ESTIMACION No: 1 FINIQUITO	FECHA: 15/01/2025	

7.4	SUMINISTRO Y APLICACIÓN DE PINTURA DE ESMALTE A HERRERIA (FRENTE DE LA CASA)	M2	46.44

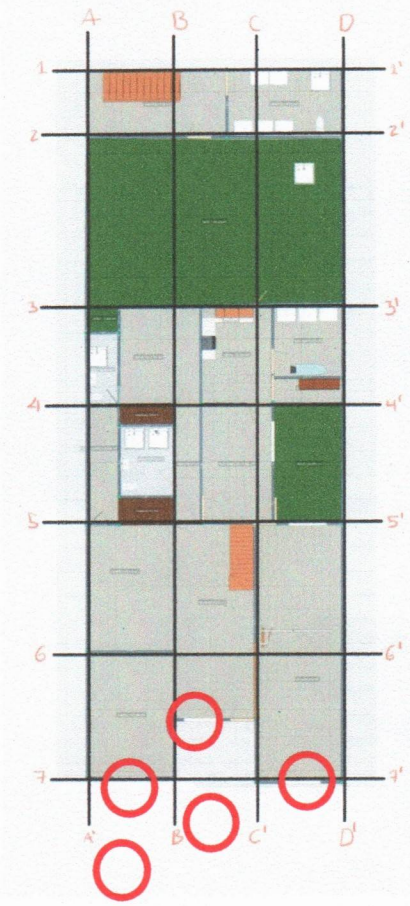

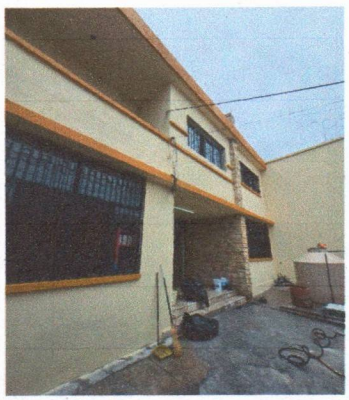

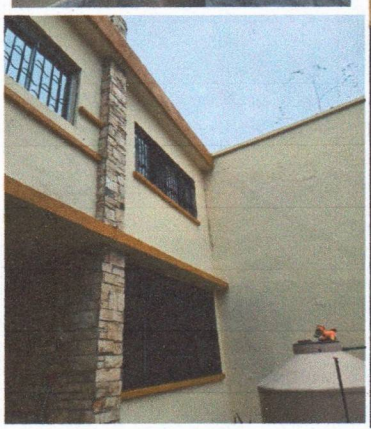

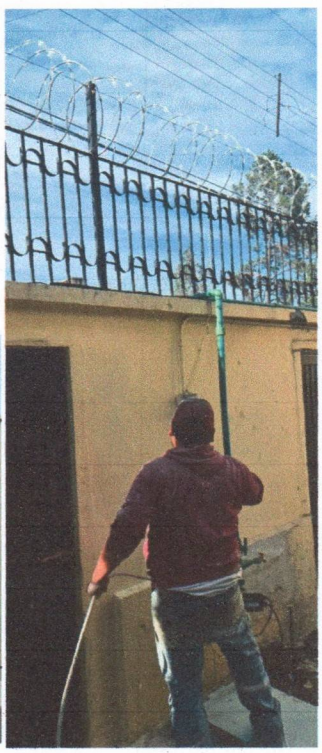

CLAUDIA VERONICA DURAN ARELLANO
CONTRATISTA

ARQ RENE CASILLAS
SUPERVISION UAAAN

SOLUCIONES INTEGRALES MULTISERVICIOS	**SOLUCIONES INTEGRALES**

TRABAJOS: MANTENIMIENTO EN EL INTERNADO HIDALGO PINTURA, BAÑOS, INSTALACIONES, CANCELERIA, LAVANDERIA.	
CLAVE :	UBICACIÓN: Saltillo, Coahuila DIRECCION: Calz. Antonio Narro #1993 Col. Buenavista C.P. 25315
CONTRATISTA : CLAUDIA VERONICA DURAN ARELLANO	CONTRATO No : 106/24 ad Mtto
ESTIMACION No: 1 FINIQUITO	FECHA: 15/01/2025

7.5	SONDEO DE REGISTROS	SAL	1

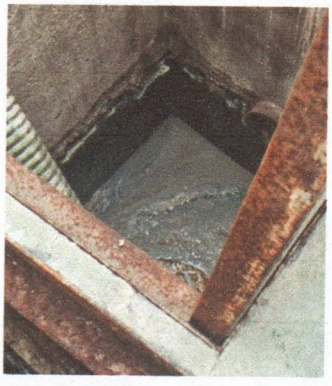

CLAUDIA VERONICA DURAN ARELLANO
CONTRATISTA

ARQ RENE CASILLAS
SUPERVISION UAAAN

SOLUCIONES INTEGRALES MULTISERVICIOS	**SOLUCIONES INTEGRALES**
TRABAJOS: MANTENIMIENTO EN EL INTERNADO HIDALGO PINTURA, BAÑOS, INSTALACIONES, CANCELERIA, LAVANDERIA.	
CLAVE :	UBICACIÓN: Saltillo, Coahuila DIRECCION: Calz. Antonio Narro #1993 Col. Buenavista C.P. 25315
CONTRATISTA : CLAUDIA VERONICA DURAN ARELLANO	CONTRATO No : 106/24 ad Mtto
ESTIMACION No: 1 FINIQUITO	FECHA: 15/01/2025

7.6	FABRICACION DE TAPA DE REGISTRO DE ALGIBE DE .60X.60, DE CONCRETO, CON MARCO Y CONTRA MARCO DE ANGULO 1/4"X1 1/2"	PZA	1

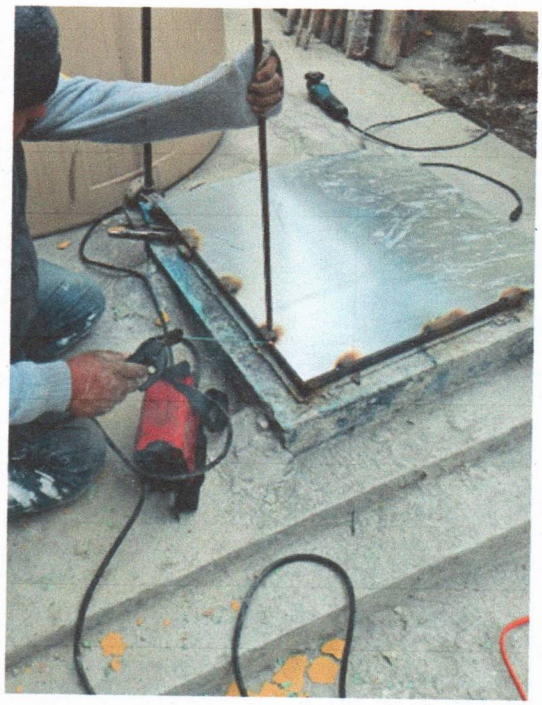

CLAUDIA VERONICA DURAN ARELLANO
CONTRATISTA

ARQ RENE CASILLAS
SUPERVISION UAAAN

SOLUCIONES INTEGRALES MULTISERVICIOS	SOLUCIONES INTEGRALES
TRABAJOS: MANTENIMIENTO EN EL INTERNADO HIDALGO PINTURA, BAÑOS, INSTALACIONES, CANCELERIA, LAVANDERIA.	
CLAVE :	UBICACIÓN: Saltillo, Coahuila DIRECCION: Calz. Antonio Narro #1993 Col. Buenavista C.P. 25315
CONTRATISTA : CLAUDIA VERONICA DURAN ARELLANO	CONTRATO No : 106/24 ad Mtto
ESTIMACION No: 1 FINIQUITO	FECHA: 15/01/2025

7.7	SUMINISTRO Y COLOCACION DE FIRME DE CONCRETO RESISTENCIA FC 200 KG/CM3 DE 12 CM DE ESPESOR EN LA NUEVA AREA DE BAÑOS DEL SEGUNDO PISO, INCLUYE TODO LO NECESARIO PARA SU CORRECTA COLOCACION	LOTE	1

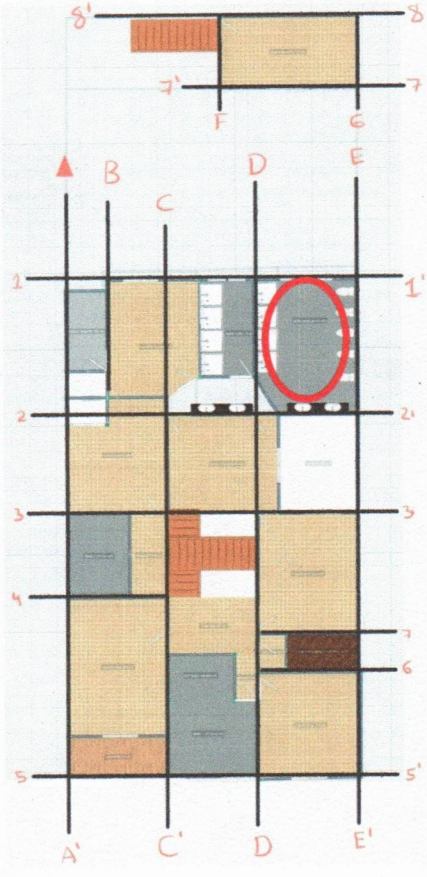

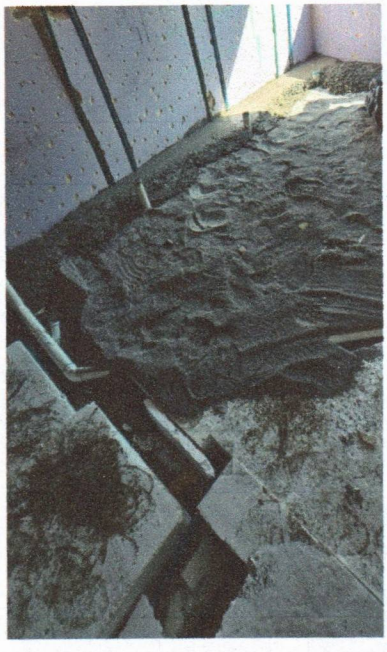

CLAUDIA VERONICA DURAN ARELLANO
CONTRATISTA

ARQ RENE CASILLAS
SUPERVISION UAAAN

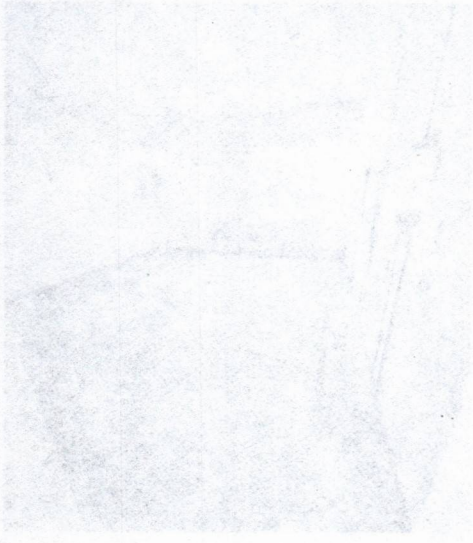

SOLUCIONES INTEGRALES MULTISERVICIOS	SOLUCIONES INTEGRALES	
TRABAJOS: MANTENIMIENTO EN EL INTERNADO HIDALGO PINTURA, BAÑOS, INSTALACIONES, CANCELERIA, LAVANDERIA.		
CLAVE :	UBICACIÓN: Saltillo, Coahuila DIRECCION: Calz. Antonio Narro #1993 Col. Buenavista C.P. 25315	
CONTRATISTA : CLAUDIA VERONICA DURAN ARELLANO	CONTRATO No : 106/24 ad Mtto	
ESTIMACION No: 1 FINIQUITO	FECHA: 15/01/2025	

7.8	SUMINISTRO Y COLOCACION DE CONTACTOS O APAGADORES EN REMPLAZO DE LOS QUE SE ENCUENTRAN DAÑADOS	PZA	12

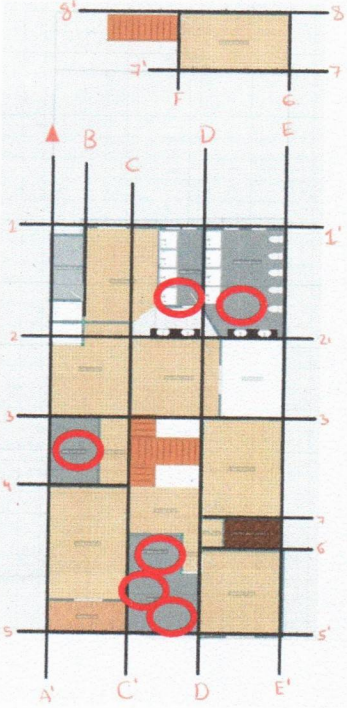

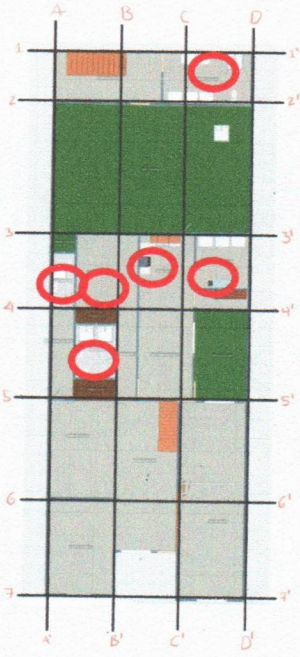

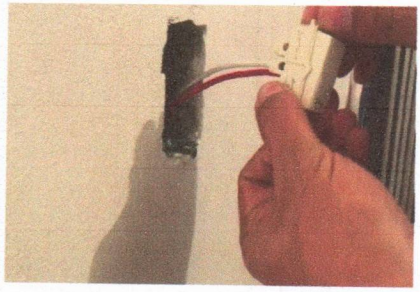

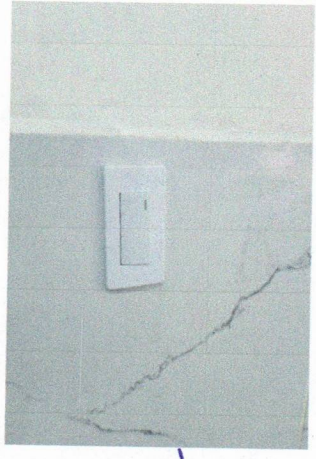

CLAUDIA VERONICA DURAN ARELLANO CONTRATISTA	ARQ RENE CASILLAS SUPERVISION UAAAN

7.8	SUMINISTRO Y COLOCACION DE CONTRACHAPADO EN REMPLAZO DE LOS QUE SE ENCUENTRAN DAÑADOS	PZA	12

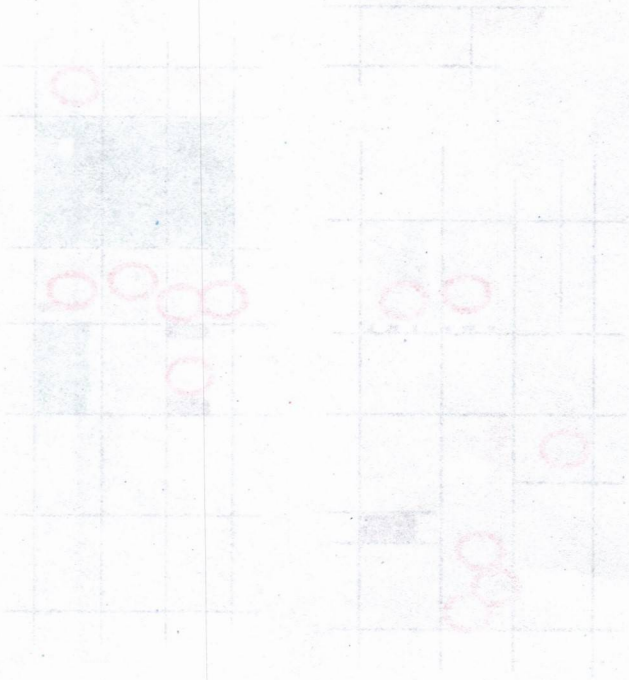

CLAUDIA VERONICA DURAN ARELLANO
CONTRATISTA

ARQ RENE CASILLAS
SUPERVISION UAAAN

SOLUCIONES INTEGRALES MULTISERVICIOS	**SOLUCIONES INTEGRALES**
TRABAJOS: MANTENIMIENTO EN EL INTERNADO HIDALGO PINTURA, BAÑOS, INSTALACIONES, CANCELERIA, LAVANDERIA.	
CLAVE :	UBICACIÓN: Saltillo, Coahuila DIRECCION: Calz. Antonio Narro #1993 Col. Buenavista C.P. 25315
CONTRATISTA : CLAUDIA VERONICA DURAN ARELLANO	CONTRATO No : 106/24 ad Mtto
ESTIMACION No: 1 FINIQUITO	FECHA: 15/01/2025

7.9	SUMINISTRO Y COLOCACION DE BARRA DE OVALINES EN LA NUEVA AREA DE REGADERAS Y SANITARIOS DEL SEGUNDO PISO (INCLUYE LA CONECCION DE SALIDAS HIDRAULICAS Y SANITARIAS, LOS OVALINES Y LLAVES MEZCLADORAS, AL IGUAL QUE TODO LO NECESARIO PARA SU CORRECTO FUNCIONAMIENTO	LOTE	1

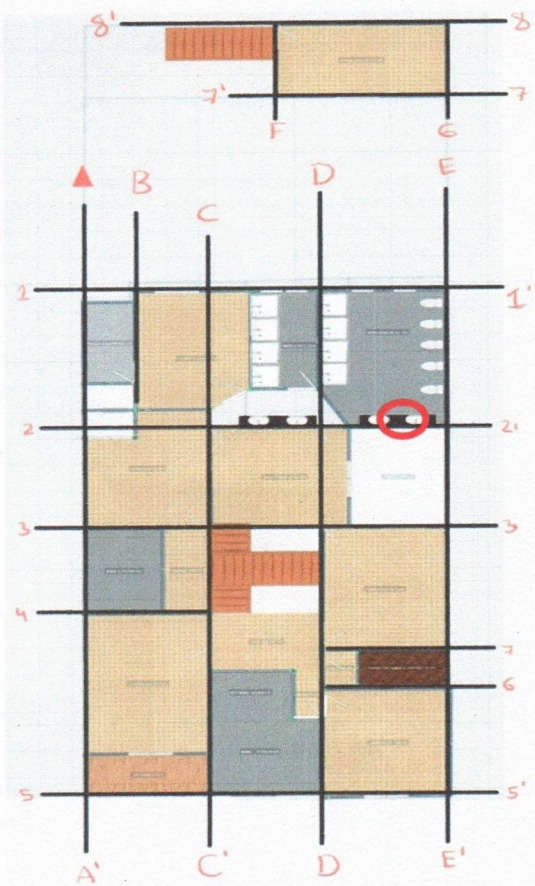

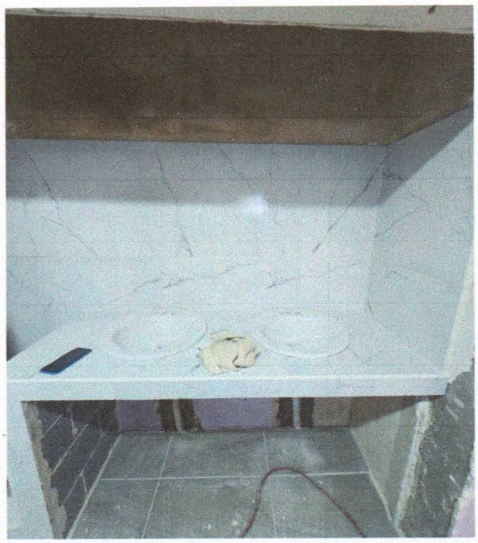

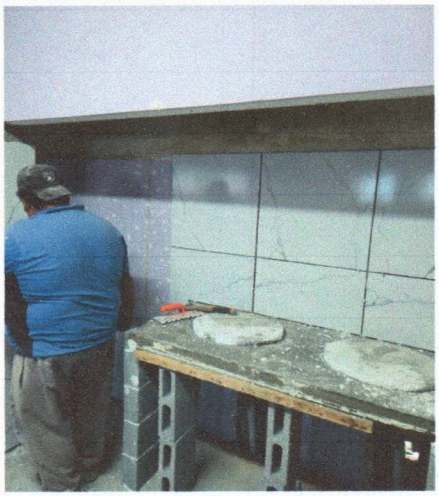

CLAUDIA VERONICA DURAN ARELLANO
CONTRATISTA

ARQ RENE CASILLAS
SUPERVISION UAAAN

SOLUCIONES INTEGRALES

TRABAJOS: MANTENIMIENTO EN EL INTERNADO HIDALGO PINTURA, BAÑOS, INSTALACIONES, CANCELERIA, LAVANDERIA.

OBRA: UBICACION: Sabillo, Colonia DIRECCION Calz. Alfredo Nieto #1953 Col. Buenavista C.P. 25215

CONTRATISTA: CLAUDIA VERONICA DURAN ARELLANO	CONTRATO No. 1/08/24 del Mtto
ES: IMPRESION No. 1 PERIODO	FECHA: 13/01/2025

7.9	SUMINISTRO Y COLOCACION DE BARRA DE OVALINES EN LA RUEVA AREA DE REGADERAS Y SANITARIOS DEL SEGUNDO PISO INCLUYE LA CONEXION DE AGUAS HIDRAULICA Y SANITARIAS, LOS OVALINES Y LLAVES MEZCLADORAS AL IGUAL QUE TODO LO NECESARIO PARA SU CORRECTO FUNCIONAMIENTO	LOTE	1	

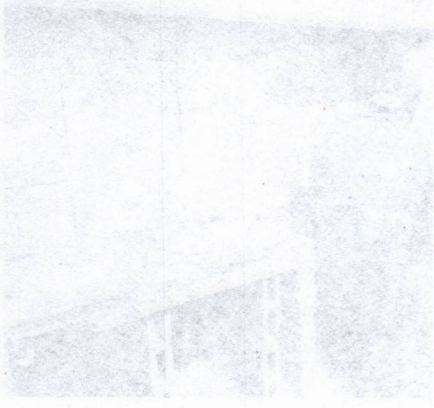

CLAUDIA VERONICA DURAN ARELLANO
CONTRATISTA

ARQ. RENE CASILLAS
SUPERVISION UABAAN

SOLUCIONES INTEGRALES

TRABAJOS: MANTENIMIENTO EN EL INTERNADO HIDALGO PINTURA, BAÑOS, INSTALACIONES, CANCELERIA, LAVANDERIA.

CLAVE :	UBICACIÓN: Saltillo, Coahuila DIRECCION: Calz. Antonio Narro #1993 Col. Buenavista C.P. 25315			
CONTRATISTA : CLAUDIA VERONICA DURAN ARELLANO		FECHA: 15/01/2025		
ESTIMACION No: 1 FINIQUITO		CONTRATO No : 106/24 ad Mtto		
	RESTAURACION DE BOILER DAÑADOS, EL SERVICIO INCLUYE: CAMBIO DE COMPONENTES DAÑADOS Y LIMPIEZA DEL TANQUE DE ALMACENAMIENTO	PZA		3

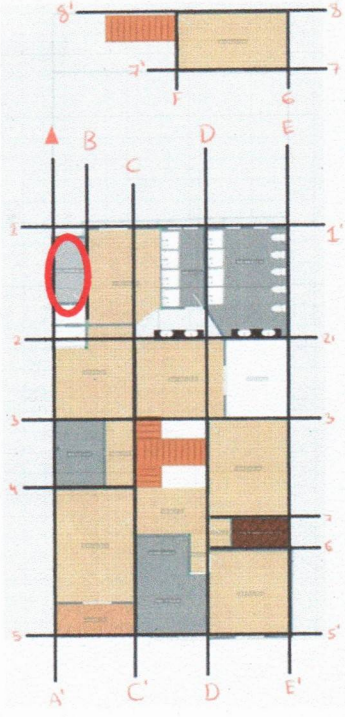

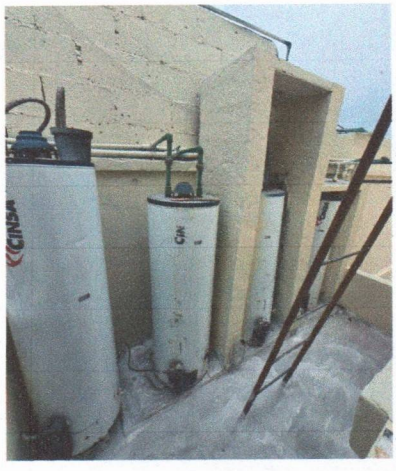

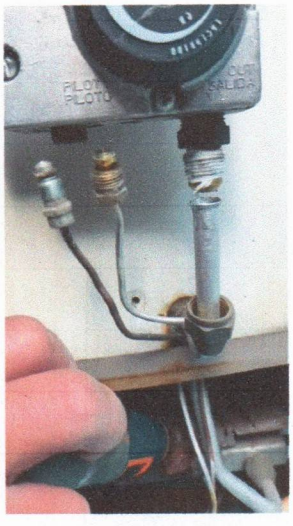

CLAUDIA VERONICA DURAN ARELLANO
CONTRATISTA

ARQ RENE CASILLAS
SUPERVISION UAAAN

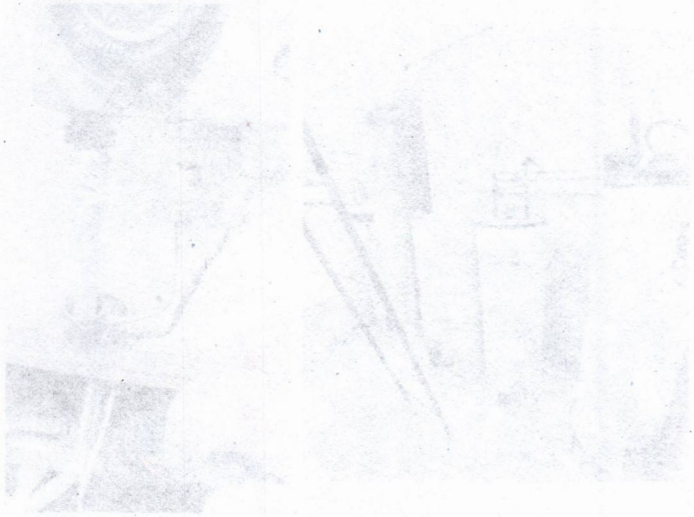

SOLUCIONES INTEGRALES

TRABAJOS: MANTENIMIENTO EN EL INTERNADO HIDALGO PINTURA, BAÑOS, INSTALACIONES, CANCELERIA, LAVANDERIA.

CLAVE :	UBICACIÓN: Saltillo, Coahuila DIRECCION: Calz. Antonio Narro #1993 Col. Buenavista C.P. 25315
CONTRATISTA : CLAUDIA VERONICA DURAN ARELLANO	FECHA: 15/01/2025
ESTIMACION No: 1 FINIQUITO	CONTRATO No : 106/24 ad Mtto

	RESTAURACION DE PUERTAS DAÑADAS DE ACCESOS A BAÑOS Y LAVANDERIAS, EL SERVICIO CONSTA DE APLICACIÓN DE RESANADOR, CORTES Y APLICACIÓN DE PINTURA, AL IGUAL QUE TODO LO NECESARIO PARA SU CORRECTO	PZA		7

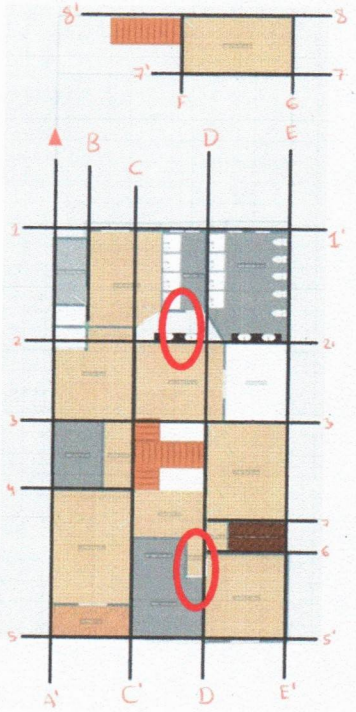

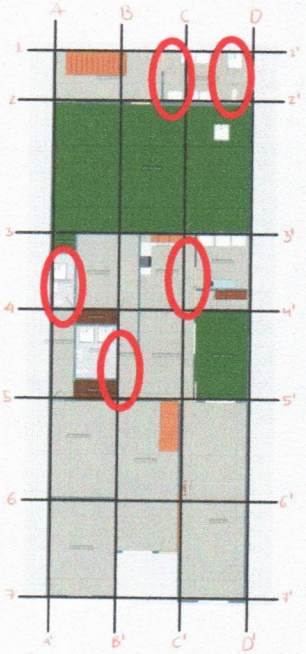

CLAUDIA VERONICA DURAN ARELLANO
CONTRATISTA

ARQ RENE CASILLAS
SUPERVISION UAAAN

SOLUCIONES INTEGRALES

TRABAJOS: MANTENIMIENTO EN EL INTERIOR DEL MIDAL DE PINTURA, BAÑOS, INSTALACIONES, CAÑOS, LAVANDERIA.

SOLUCIONES INTEGRALES

TRABAJOS: MANTENIMIENTO EN EL INTERNADO HIDALGO PINTURA, BAÑOS, INSTALACIONES, CANCELERIA, LAVANDERIA.

CLAVE :	UBICACIÓN: Saltillo, Coahuila DIRECCION: Calz. Antonio Narro #1993 Col. Buenavista C.P. 25315			
CONTRATISTA : CLAUDIA VERONICA DURAN ARELLANO		CONTRATO No : 106/24 ad Mtto		
ESTIMACION No: 1 FINIQUITO		FECHA: 15/01/2025		
	LIMPIEZA DE TINACO, EL SERVICIO INCLUYE, EL DESMONTAJE, EL RETIRO DE	LOTE		1

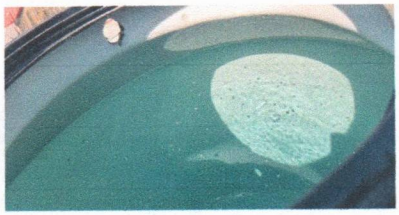

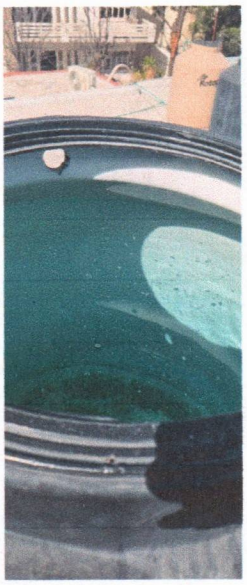

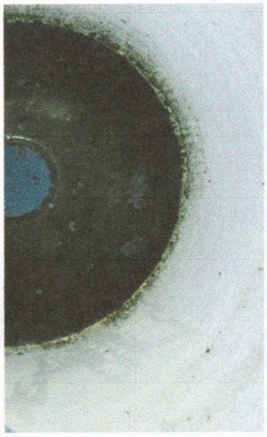

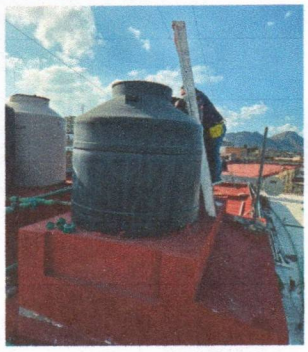

CLAUDIA VERONICA DURAN ARELLANO
CONTRATISTA

ARQ RENE CASILLAS
SUPERVISION UAAAN

SOLUCIONES INTEGRALES MULTISERVICIOS	**SOLUCIONES INTEGRALES**			
TRABAJOS: MANTENIMIENTO EN EL INTERNADO HIDALGO PINTURA, BAÑOS, INSTALACIONES, CANCELERIA, LAVANDERIA.				
CLAVE :	UBICACIÓN: Saltillo, Coahuila DIRECCION: Calz. Antonio Narro #1993 Col. Buenavista C.P. 25315			
CONTRATISTA : CLAUDIA VERONICA DURAN ARELLANO		CONTRATO No : 106/24 ad Mtto		
ESTIMACION No: 1 FINIQUITO		FECHA: 15/01/2025		
	CONECCION DE TANQUE HIDRONEUMATICO PARA AYUDAR CON LA	LOTE		1

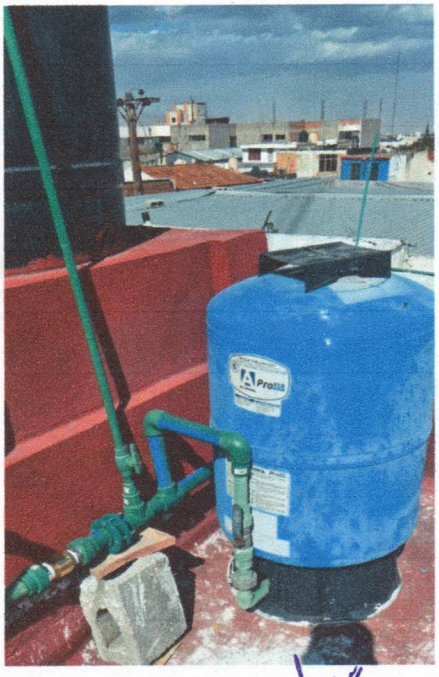

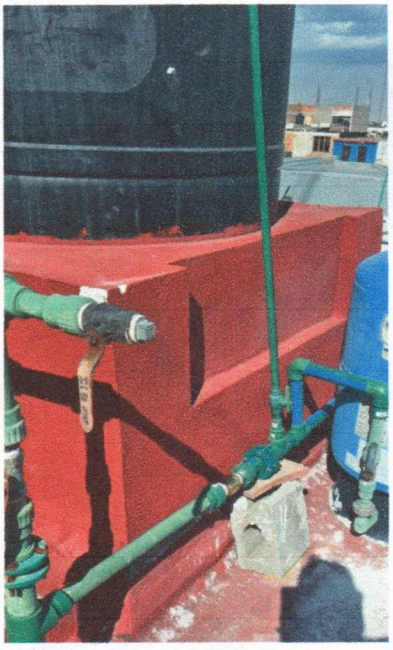

CLAUDIA VERONICA DURAN ARELLANO CONTRATISTA	ARQ RENE CASILLAS SUPERVISION UAAAN

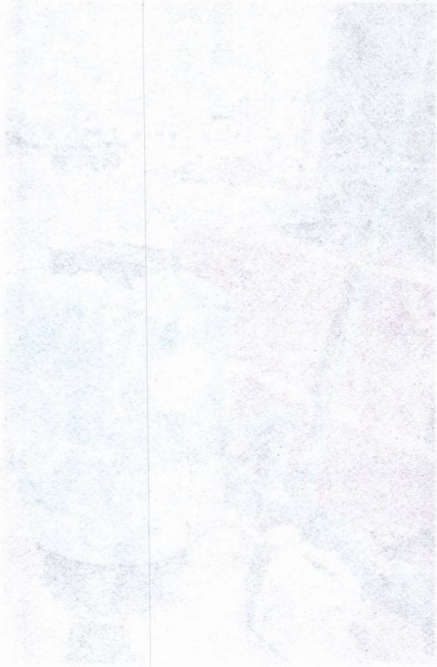

SOLUCIONES INTEGRALES
Todo lo hacemos bien, seguro y en armonía con el planeta...

JUAN NAVARRO #3181 COL. VISTA HERMOSA
8441747018
SALTILLO, COAHUILA

CARATULA DE ESTIMACION

	CONTRATO No.: 106/24 ad Mtto	**PERIODO:** 09/12/2024 -- 05/01/2025	**ESTIM. No. :** 1 FINIQUITO
TRABAJO : Mtto. en el internado Hidalgo pintura, baños, instalaciones, cancelería, lavanderia		**UBICACIÓN:** UAAAN SALTILLO, COAHUILA.	

E S T I M A C I O N		R E T E N C I O N E S	
IMPORTE ESTA ESTIMACION S/IVA:	746,519.00	RETENCION I.C.I.C. (-):	0.00
AMORTIZACION DEL ANTICIPO (40%) S/ IVA (-):	-298,607.60	RETENCION I.V.C.(-):	0.00
SUBTOTAL:	447,911.40	PENA CONVENCIONAL (-):	0.00
16% iva:	71,665.82	**TOTAL RETENCIONES:**	**0.00**
TOTAL	**519,577.22**		

NETO A PAGAR **519,577.22** **QUINIENTOS DIECINUEVE MIL QUINIENTOS SETENTA Y SIETE 22/100 M.N..**

CLAUDIA VERONICA DURAN ARELLANO
CONTRATISTA

MC. LUIS ANGEL MUÑOZ ROMERO
SUBDIRECCIÓN DE SERVICIOS GENERALES

SOLUCIONES INTEGRALES

JUAN NAVARRO #3181 COL. VISTA HERMOSA
8441747018
SALTILLO, COAHUILA

ESTADO DE CUENTA

CONTRATO No.: 106/24 ad Mtto	**TRABAJO : Mtto. en el internado Hidalgo pintura, baños, instalaciones, cancelería, lavanderia**	**UBICACIÓN: UAAAN SALTILLO, COAHUILA.**
PERIODO CONTRATO:	**09/12/2024 -- 05/01/2025**	**DIFERIMIENTO / PRORROGA:**

IMPORTE CONTRATADO IVA INC.:	865,962.04	**IMPORTE DEL ANTICIPO IVA INC.:**	346,384.82

ESTIM	PERIODO DE ESTIMACION		IMPORTE ESTIMACION SIN IVA	AMORTIZ	SUBTOTAL	I.V.A.	TOTAL	R E T E N C I O N E S				SALDO
No.-	DE	A		ANTIC.SIN IVA				2% I.C.I.C.	5% I.V.C.	OTROS	TOTAL RET	A PAGAR
1 FINIQUITO	9-Dec-24	5-Jan-25	746,519.00	-298,607.60	447,911.40	71,665.82	519,577.22	0.00	0.00	0.00	0.00	519,577.22
		TOTALES	746,519.00	-298,607.60	447,911.40	71,665.82	519,577.22	0.00	0.00	0.00	0.00	519,577.22

SALDO CONTRATADO IVA INC.:	**0.00**	**SALDO POR AMORTIZAR IVA INC.:**	**0.00**

CLAUDIA VERONICA DURAN ARELLANO
CONTRATISTA

ARQ. RENE CASILLAS
SUPERVISOR POR UAAAN

SOLUCIONES INTEGRALES
JOSE MARIA LAFRAGUA #2447
844 4550389 / 844 2860018
Saltillo, Coah

Buenavista, Saltillo, Coahuila CP 25315
Conmutador (844) 411-0200 ext. 2278. Tel.dir (844) 411-0208

TRABAJO : Mtto. en el internado Hidalgo pintura, baños, instalaciones, cancelería, lavanderia

CLAVE :
CONTRATISTA CLAUDIA VERONICA DURAN ARELLANO 1539

UBICACIÓN: Saltillo, Coah DIRECCIÒN: Calzada Antonio Narro #1993 Col. Buenavista C.P 25315
CONTRATO No.: 106/24 ad Mtto

FECHA: 9-Dec-24
ESTIMACIO 1.00 FINIQUITO

NUMEROS GENERADORES									UNI	VOLUMEN				ESTA ESTIMACION	
CLAVE	CONCEPTO	EDIF	LARGO	ANCHO DIAM.	ALTO Kg-ML	PZA	VOL. EJECUTADO	VOLUMEN CONTRATADO		ESTA ESTIMACION	ACUM. TOTAL	E EXCEDENTE	POR EJERCER	P.U.	IMPORTE
1	CONTRATO No.: 106/24 ad Mtto, Mtto. en el internado Hidalgo pintura, baños, instalaciones, cancelería, lavanderia					1.00	1	1.00	PG	1.00	1.00	0.00	0.00	$746,519.00	$ 746,519.00

ESTA ESTIMACION	**$ 746,519.00**
IVA	**$ 119,443.04**
TOTAL	**$ 865,962.04**

Claudia Veronica Duran Arrellano
CONTRATISTA

ING. NATALIA MONSERRAT
SUPERVISOR

UNIVERSIDAD AUTÓNOMA AGRARIA ANTONIO NARRO

NUMERO CONTRATO	106/24 AD.MTTO			FECHA INICIO PROGRAMADA	09/12/2024
NUMERO CONVENIO				FECHA TERMINO PROGRAMADA	05/01/2025
DESCRIPCION	Trabajos: Mantenimiento en el Internado Hidalgo pintura, baños, instalaciones, cancelería, lavandería			FECHA INICIO REAL	
CONTRATISTA	CLAUDIA VERÓNICA DURÁN ARELLANO			FECHA TERMINO REAL	
MONTO DEL CONTRATO		$865,962.04			
MONTO DEL CONVENIO				FECHA DEL CONVENIO	

ESTIMACIONES:

ESTIMACIONES	IMPORTE	DIF. A FAVOR UAAAN	TOTAL DE LA OBRA.	PERIODO DE EJECUCION
ÚNICO PAGO	$865,962.04		$865,962.04	DEL 09 DE DICIEMBRE DE 2024 AL 05 DE ENERO DE 2025
SUMATORIA	$865,962.04		$865,962.04	

EL CONTRATISTA SE COMPROMETE QUE AL RECIBIR EL PAGO DE FINIQUITO RENUNCIA A CUALQUIER ACCIÓN LEGAL QUE TENGA POR OBJETO RECLAMAR CUALQUIER PAGO RELACIONADO CON EL CONTRATO.

OBSERVACIONES

FIRMA DEL USUARIO: M.C. LUIS ANGEL MUÑOZ ROMERO, Subdirector de Servicios Generales

SUPERVISOR	JEFE DEL DEPARTAMENTO DE OBRAS Y MANTENIMIENTO	SUBDIRECTOR DE SERVICIOS GENERALES	CONTRATISTA
ARQ. RENÉ FRANCISCO CASILLAS MORALES	ING. NATALIA MONSERRAT RODRÍGUEZ ACOSTA	M.C. LUIS ANGEL MUÑOZ ROMERO	CLAUDIA VERÓNICA DURÁN ARELLANO

UNIVERSIDAD AUTÓNOMA AGRARIA ANTONIO NARRO

NUMERO CONTRATO	106/24 AD.MTTO			FECHA INICIO PROGRAMADA	09/12/2024
NUMERO CONVENIO				FECHA TERMINO PROGRAMADA	05/01/2025
DESCRIPCION	Trabajos: Mantenimiento en el Internado Hidalgo pintura, baños, instalaciones, cancelería, lavandería			FECHA INICIO REAL	
CONTRATISTA	CLAUDIA VERÓNICA DURÁN ARELLANO			FECHA TERMINO REAL	
MONTO DEL CONTRATO		$865,962.04			
MONTO DEL CONVENIO				FECHA DEL CONVENIO	

ESTIMACIONES:

ESTIMACIONES	IMPORTE	DIF. A FAVOR UAAAN	TOTAL DE LA OBRA.	PERIODO DE EJECUCION
ÚNICO PAGO	$865,962.04		$865,962.04	DEL 09 DE DICIEMBRE DE 2024 AL 05 DE ENERO DE 2025
SUMATORIA	$865,962.04		$865,962.04	

EL CONTRATISTA SE COMPROMETE QUE AL RECIBIR EL PAGO DE FINIQUITO RENUNCIA A CUALQUIER ACCIÓN LEGAL QUE TENGA POR OBJETO RECLAMAR CUALQUIER PAGO RELACIONADO CON EL CONTRATO.

OBSERVACIONES

FIRMA DEL USUARIO: M.C. LUIS ANGEL MUÑOZ ROMERO, Subdirector de Servicios Generales

SUPERVISOR	JEFE DEL DEPARTAMENTO DE OBRAS Y MANTENIMIENTO	SUBDIRECTOR DE SERVICIOS GENERALES	CONTRATISTA
ARQ. RENÉ FRANCISCO CASILLAS MORALES	ING. NATALIA MONSERRAT RODRÍGUEZ ACOSTA	M.C. LUIS ANGEL MUÑOZ ROMERO	CLAUDIA VERÓNICA DURÁN ARELLANO

UNIVERSIDAD AUTÓNOMA AGRARIA ANTONIO NARRO

NUMERO CONTRATO	106/24 AD.MTTO			FECHA INICIO PROGRAMADA	09/12/2024
NUMERO CONVENIO				FECHA TERMINO PROGRAMADA	05/01/2025
DESCRIPCION	Trabajos: Mantenimiento en el Internado Hidalgo pintura, baños, instalaciones, cancelería, lavandería			FECHA INICIO REAL	
CONTRATISTA	CLAUDIA VERÓNICA DURÁN ARELLANO			FECHA TERMINO REAL	
MONTO DEL CONTRATO		$865,962.04			
MONTO DEL CONVENIO				FECHA DEL CONVENIO	

ESTIMACIONES:

ESTIMACIONES	IMPORTE	DIF. A FAVOR UAAAN	TOTAL DE LA OBRA.	PERIODO DE EJECUCION
ÚNICO PAGO	$865,962.04		$865,962.04	DEL 09 DE DICIEMBRE DE 2024 AL 05 DE ENERO DE 2025
SUMATORIA	$865,962.04		$865,962.04	

EL CONTRATISTA SE COMPROMETE QUE AL RECIBIR EL PAGO DE FINIQUITO RENUNCIA A CUALQUIER ACCIÓN LEGAL QUE TENGA POR OBJETO RECLAMAR CUALQUIER PAGO RELACIONADO CON EL CONTRATO.

OBSERVACIONES

FIRMA DEL USUARIO: M.C. LUIS ANGEL MUÑOZ ROMERO, Subdirector de Servicios Generales

SUPERVISOR	JEFE DEL DEPARTAMENTO DE OBRAS Y MANTENIMIENTO	SUBDIRECTOR DE SERVICIOS GENERALES	CONTRATISTA
ARQ. RENÉ FRANCISCO CASILLAS MORALES	ING. NATALIA MONSERRAT RODRÍGUEZ ACOSTA	M.C. LUIS ANGEL MUÑOZ ROMERO	CLAUDIA VERÓNICA DURÁN ARELLANO

UNIVERSIDAD AUTÓNOMA AGRARIA ANTONIO NARRO

NUMERO CONTRATO	106/24 AD.MTTO			FECHA INICIO PROGRAMADA	09/12/2024
NUMERO CONVENIO				FECHA TERMINO PROGRAMADA	05/01/2025
DESCRIPCION	Trabajos: Mantenimiento en el Internado Hidalgo pintura, baños, instalaciones, cancelería, lavandería			FECHA INICIO REAL	
CONTRATISTA	CLAUDIA VERÓNICA DURÁN ARELLANO			FECHA TERMINO REAL	
MONTO DEL CONTRATO		$865,962.04			
MONTO DEL CONVENIO				FECHA DEL CONVENIO	

ESTIMACIONES:

ESTIMACIONES	IMPORTE	DIF. A FAVOR UAAAN	TOTAL DE LA OBRA.	PERIODO DE EJECUCION
ÚNICO PAGO	$865,962.04		$865,962.04	DEL 09 DE DICIEMBRE DE 2024 AL 05 DE ENERO DE 2025
SUMATORIA	$865,962.04		$865,962.04	

EL CONTRATISTA SE COMPROMETE QUE AL RECIBIR EL PAGO DE FINIQUITO RENUNCIA A CUALQUIER ACCIÓN LEGAL QUE TENGA POR OBJETO RECLAMAR CUALQUIER PAGO RELACIONADO CON EL CONTRATO.

OBSERVACIONES

FIRMA DEL USUARIO: M.C. LUIS ANGEL MUÑOZ ROMERO, Subdirector de Servicios Generales

SUPERVISOR	JEFE DEL DEPARTAMENTO DE OBRAS Y MANTENIMIENTO	SUBDIRECTOR DE SERVICIOS GENERALES	CONTRATISTA
ARQ. RENÉ FRANCISCO CASILLAS MORALES	ING. NATALIA MONSERRAT RODRÍGUEZ ACOSTA	M.C. LUIS ANGEL MUÑOZ ROMERO	CLAUDIA VERÓNICA DURÁN ARELLANO

Universidad Autónoma Agraria Antonio Narro Necesidades de Mantenimiento y Encuesta Satisfacción de Cliente	Código F 6.17	Fecha Revisión 15/11/07	Revisión No. 0
	Tiempo de Retención Un Año Después de su Vida Útil		

Solicitud 2195

Área / Depto.:

Nom. Del Solicitante: DRA. MARTHA ELENA FUENTES CASTILLO

Ubicación SERVICIOS ASISTENCIALES

Fecha Elab. Solicitud: 22/08/2024

Fecha Rec. Mtto. 22/08/2024

Fecha Rec. Supervisor:

Fecha Rec. Material:

Fecha Elabor. Vale Con.

Fecha Eng. Oper.y/o Provee

Acciones a Realizar:

Causa y/o Raíz:

Material requerido:

Marque con una **X** el recuadro requerido

Herramientas requeridas

- [ ] Equipo de Carpintería
- [ ] Equipo de Fontanería
- [ ] Equipo de Electricidad
- [ ] Equipo de Tabla roca
- [ ] Equipo de Herrería
- [ ] Equipo de Agua
- [ ] Equipo de Pintura
- [ ] Equipo de Albañilería
- [ ] Equipo de Teléfonos
- [ ] Equipo de Jardinería
- [ ] Equipo de Limpieza
- [ ] Equipo de Oficina

Días estimados hábiles de inicio del Mtto

1	3	6	9	12	15	mas

Días estimados hábiles de termino del Mtto

1	3	6	9	12	15	mas

Operadores Requeridos

1	2	3	4	5	6	7

Observaciones:

Nombre y Firma del Supervisor

Nombre y Firma del Oper. / Provee.

Claudia V Duran

Fecha, Nombre y Firma del Usuario

Encuesta Satisfacción del Cliente

Tiempo estimado de inicio de Mtto. u Obra.

- [ ] Antes del tiempo estimado
- [x] Justo a tiempo estimado
- [ ] Después del tiempo estimado

Tiempo estimado de término de Mtto. u Obra .

- [x] Antes del tiempo estimado
- [ ] Justo a tiempo estimado
- [ ] Después del tiempo estimado

Los materiales fueron los adecuados para el Mtto.

- [x] SI
- [ ] NO

El mantenimiento se realizó como lo solicitó.

- [x] BIEN
- [ ] REGULAR
- [ ] MAL

Observaciones;

Universidad Autónoma Agraria Antonio Narro Solicitud de Mantenimiento	Código F 6.16	Fecha Revisión	Revisión No. 0
	Tiempo de Retención Un Año Después de su Vida Útil		

No. Solicitud: 295

Fecha: 20 DE AGOSTO 2024

Fech Fecha:

Àrea y/o Departamento:	SERVICIOS ASISTENCIALES	Prog.	SubProg.	Proy.	E.U.J.	Partida	Monto Sistema
Nombre del Solicitante:	DRA. MARTHA ELENA FUENTES CASTILLO						

Marque con una X el el servicio de Mantenimiento que requiere.

☐	Albañilería	☐	Herrería	☐	Limpieza
☐	Pintura	☐	Electricidad	☐	Abastecimiento de Agua
☐	Fontanería	☐	Teléfonos	☐	Cerrajería
☐	Tabla Roca	☐	Equipo de Oficina	☐	Jardinería
☐	Carpintería	☐	Equipo de Laboratorio	☐	Otros : SERVICIOS

esperfecto de falla o daño en equipo: TRABAJOS DE MANTENIMIENTO EN INTERNADO HIDALGO PINTURA, BAÑOS INSTALACIONES, CANCELERÍA Y LAVANDERIA.

MC. LUIS ANGEL MUÑOZ ROMERO
Firma Solicitante
DEPARTAMENTO DE SERVICIOS ASISTENCIALES

MC. LUIS ANGEL MUÑOZ ROMERO

Sello de Recibido Mtto.

UAAAN Universidad Autónoma Agraria Antonio Narro

22 AGO 2024

RECIBIDO

AREA DE MANTENIMIENTO

Nombre Recibido en Mtto.