



**UNIVERSIDAD AUTONOMA  
AGRARIA ANTONIO NARRO UL  
DEPARTAMENTO DE BIOLOGIA**

**DIVISION: CARRERAS  
AGRONOMICAS**

**“PRACTICAS PROFESIONALES”**

**PROFA. IBQ. RUBI MUNOZ SOTO**

**ALUMNA: ELSA JANNETH GONZALEZ  
GARCIA**

**INGENIERIA EN PROCESOS  
AMBIENTALES**

# INTRODUCCION

- Lincoln electric es una empresa internacional nacida en EUA, en Cleveland Ohio.



Lincoln Electric Company opera en 18 países y cuenta con una red mundial de oficinas de distribuidores y de ventas que cubren más de 160 países, así como una infraestructura laboral de más de 7000 empleados



# GIRO

- Metal-Mecanica
- Produce y elabora maquinas de soldadora de diferentes modelos, arneses, lanners, microalambre entre otros, los antes citados se producen en Torreón, Coahuila.



# ORGANIGRAMA

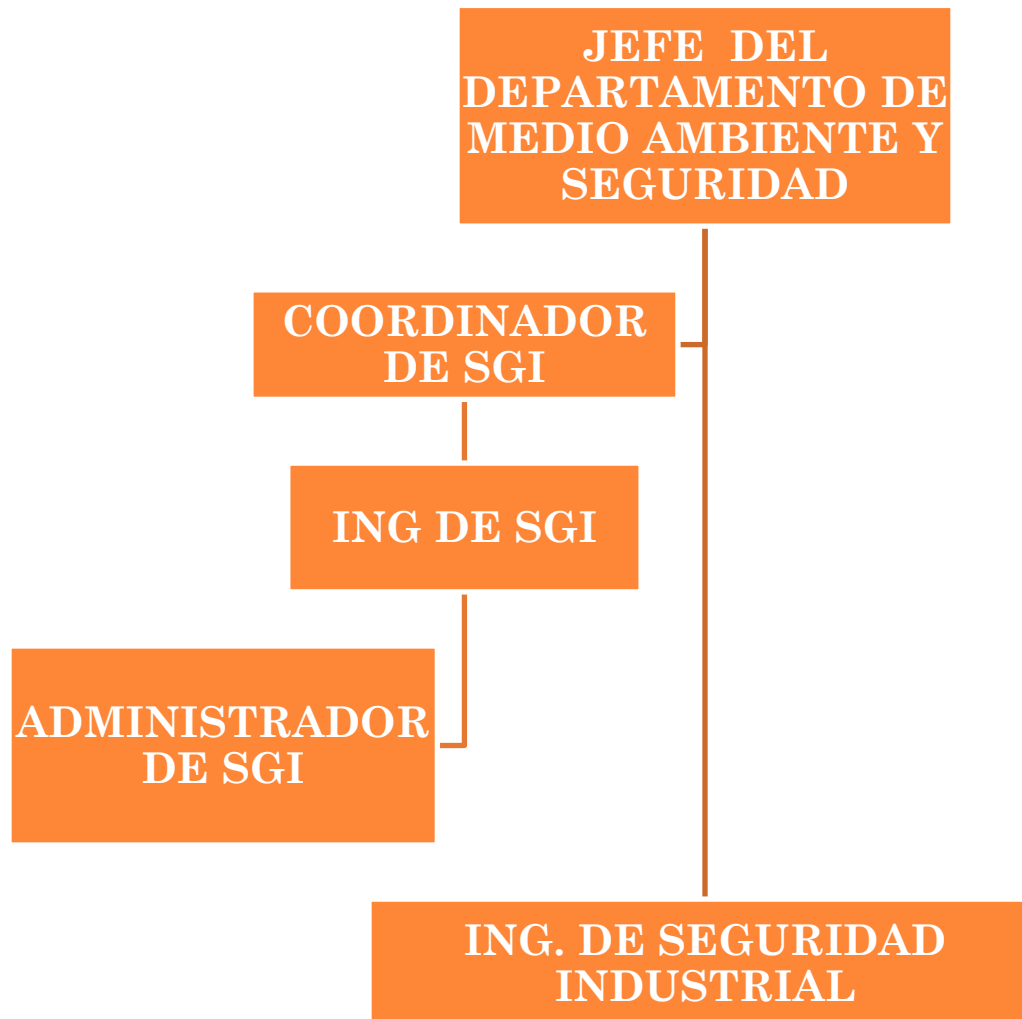

# SISTEMA DE GESTION INTEGRAL

○ CALIDAD



ISO 9001

○ MEDIO AMBIENTE



ISO 14001



# ACTIVIDADES

- Inspecciones ambientales perifericas.
- Inspecciones ambientales en piso.
- Llenado de manifiestos de RME (Residuos de manejo especial)
- Elaboracion de manifiestos internos de Residuos peligrosos (RPS).



- Actualización y captura de bitacora de almacen de RME y RPS.
- Atención a empresas transportistas (JUGUER LUBRICANTES).
- Manejo y actualizaciones de reportes de Medio Ambiente (MA)
- Identificación en Lay Out de ambas plantas, de los distintos puntos de emisiones a la atmosfera.



- Identificación en Lay Out de ambas plantas, de contenedores de residuos reciclables, RME, RPS y SCRAP.
- Realización de cambios de ingeniería y de documentos de reposicion.





# INSPECCIONES AMBIENTLES PERIFERICAS





2





# INSPECCIONES AMBIENTALES EN PISO





3



06-5  
USO OBLIGATORIO DEL  
EQUIPO DE PROTECCION  
PERSONAL  
CORRESPONDIENTE.



ET2215

PRECAUCION  
  
SUPERFICIE  
CALIENTE

5



# LLENADO DE MANIFIESTOS DE RME (RESIDUOS DE MANEJO ESPECIAL)

Estado de **Coahuila**  
Secretaría de Medio Ambiente

**MANIFIESTO DE ENTREGA, TRANSPORTE Y RECEPCIÓN DE RESIDUOS DE MANEJO ESPECIAL**  
SUBSECRETARÍA DE CONTROL AMBIENTAL Y MEDIO AMBIENTE

1. No. REGISTRO COMO GENERADOR DE RESIDUOS DE MANEJO ESPECIAL GRME-03-05-035-021-2010	2. No. DE FOLIO:	
3. RAZÓN SOCIAL DE LA EMPRESA GENERADORA: <u>Lincoln Electric Manufactura S.A. de C.V.</u> DOMICILIO: <u>Bld. San Pedro No.80 Desarrollo Industrial Mieleras</u> C.P. <u>27400</u> MUNICIPIO: <u>Torreón</u> TEL: <u>871-729-09-00 Ext. 5045</u>		
4. DESCRIPCIÓN (Nombre del residuo y características) *(SOLO PONER LAS CLAVES)	CONTENEDOR	
	CAPACIDAD	TIPO
<u>RO-1</u>	<u>1=200</u>	
5. INSTRUCCIONES ESPECIALES E INFORMACIÓN ADICIONAL PARA EL MANEJO SEGURO DE LOS RESIDUOS		
6. CERTIFICACIÓN DEL GENERADOR: DECLARO QUE EL CONTENIDO DE ESTE LOTE ESTÁ TOTAL Y CORRECTAMENTE DESCRITO MEDIANTE EL NOMBRE		



MANIFIESTO DE ENTREGA, TRANSPORTE Y RECEPCIÓN DE RESIDUOS  
 DE MANEJO ESPECIAL

SUBSECRETARÍA DE CONTROL AMBIENTAL Y MEDIO AMBIENTE URBANO

1. No. REGISTRO COMO GENERADOR DE RESIDUOS DE MANEJO ESPECIAL  
 GRME-03-05-035-021-2010

2. No. DE FOLIO: No 6

RAZÓN SOCIAL DE LA EMPRESA GENERADORA: Lincoln Electric Manufactura S.A. de C.V.

DOMICILIO: Bvtd. San Pedro No. 60 Desarrollo Industrial Mieleras C.P. 27400

MUNICIPIO: Torreón

Tel: 871-729-09-00 Ext. 5045

4. DESCRIPCIÓN (Nombre del residuo y características) *(SOLO PONER LAS CLAVES)	CONTENEDOR		CANTIDAD TOTAL DE RESIDUOS
	CAPACIDAD	TIPO	
<u>RINP-40</u>	<u>14ms</u>	<u>blva</u>	<u>154</u>
<u>RLTAR-4</u>			<u>498</u>

INSTRUCCIONES ESPECIALES E INFORMACIÓN ADICIONAL PARA EL MANEJO SEGURO DE LOS RESIDUOS DE MANEJO ESPECIAL:

DECLARACIÓN DEL GENERADOR:

DECLARO QUE EL CONTENIDO DE ESTE LOTE ESTA TOTAL Y CORRECTAMENTE DESCRITO MEDIANTE EL NOMBRE Y CARACTERÍSTICAS, BIEN EMPACADO, MARCADO Y ROTULADO, Y QUE SE HAN PREVISTO LAS CONDICIONES DE TRANSPORTE POR VÍA TERRESTRE DE ACUERDO A LA LEGISLACIÓN

DESCRIPCIÓN (Nombre del residuo y características)  
\*(SOLO PONER LAS CLAVES)

CONTENEDOR

CANTIDAD  
TOTAL DE  
RESIDUO

UNIDAD  
VOLUMEN  
PESO

RLTAR-4

14 m<sup>3</sup>

TOLVA

16.774

Kg

CONDICIONES ESPECIALES E INFORMACIÓN ADICIONAL PARA EL MANEJO SEGURO DE LOS RESIDUOS DE MANEJO ESPECIAL:

DECLARACIÓN DEL GENERADOR:

QUE EL CONTENIDO DE ESTE LOTE ESTA TOTAL Y CORRECTAMENTE DESCRITO MEDIANTE EL NOMBRE DEL RESIDUO, EMPAQUETADO, BIEN EMPACADO, MARCADO Y ROTULADO, Y QUE SE HAN PREVISTO LAS CONDICIONES DE SEGURIDAD PARA SU TRANSPORTE POR VÍA TERRESTRE DE ACUERDO A LA LEGISLACIÓN.

FIRMA DEL RESPONSABLE: Ana Teresa Boranegra Vela

DE LA EMPRESA TRANSPORTISTA: Promotora Ambiental de la Laguna S.A. de C.V.  
Carretera Torreón-San Pedro Local 100 TEL: 7-21-66-03

AUTORIZACIÓN DE TRANSPORTE DE RESIDUOS DE MANEJO ESPECIAL: SMARLO 57/2012

RESIDUOS DESCRITOS EN EL MANIFIESTO PARA SU TRANSPORTE

FIRMA

FECHA DE EMBARQUE:

DIA MES A

LA EMPRESA GENERADORA HASTA SU ENTREGA.



DE LA SECRETARÍA DE MEDIO AMBIENTE, ESTOS HUBIERON SIDO REPARTIDOS EN EL  
MOMENTO, RECIBIRSE Y DISPOSICIÓN FINAL:

ESCRITOS EN EL MANIFIESTO.

1988  
1989

NOTA PARA LA SECRETARÍA DE MEDIO AMBIENTE

NOTA PARA LA SECRETARÍA DE MEDIO AMBIENTE

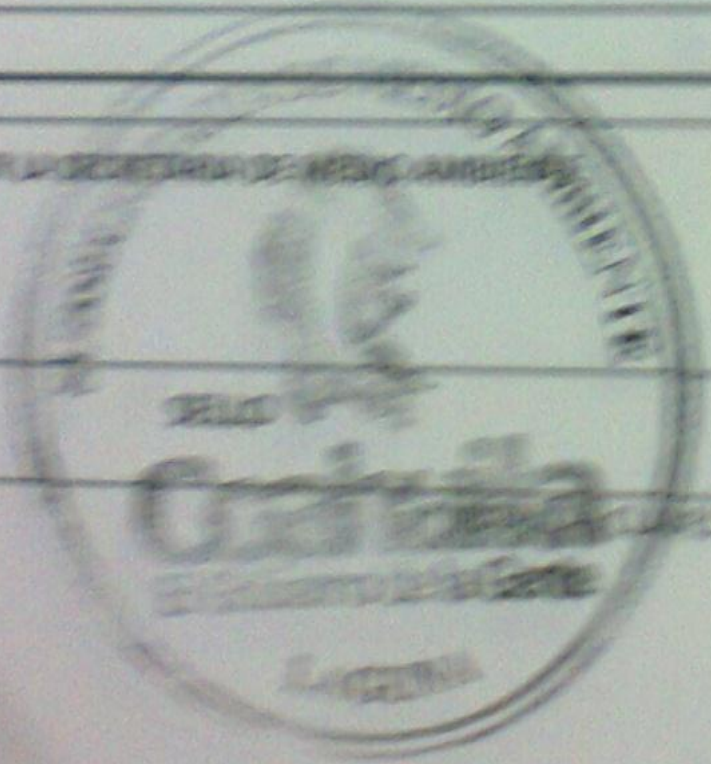

*[Handwritten signature]*



# ELABORACION DE MANIFIESTOS INTERNOS DE RESIDUOS PELIGROSOS (RPS).



<p>1. NOMBRE COMPLETO Y APELLIDOS DEL CONTRATISTA O SUBCONTRATISTA</p> <p>2. TIPO DE EMPRESA</p> <p>3. RUT</p>		
<p>4. DIRECCIÓN COMPLETA DEL CONTRATISTA O SUBCONTRATISTA</p> <p>5. TELEFONO DE CONTACTO DEL CONTRATISTA O SUBCONTRATISTA</p>		
<p>6. FECHA DE EMISIÓN DEL PRECATORIO</p>		
<p>7. VALOR DE LA OBLIGACIÓN</p>		
<p>8. DESCRIPCIÓN DE LA OBLIGACIÓN</p>		
<p>9. NOMBRE Y APELLIDOS DEL DEUDOR</p> <p>10. RUT DEL DEUDOR</p> <p>11. DIRECCIÓN COMPLETA DEL DEUDOR</p> <p>12. TELEFONO DE CONTACTO DEL DEUDOR</p>		
<p>13. VALOR DE LA OBLIGACIÓN</p>		
<p>14. DESCRIPCIÓN DE LA OBLIGACIÓN</p>		
<p>15. FECHA DE EMISIÓN DEL PRECATORIO</p>		
<p>16. VALOR DE LA OBLIGACIÓN</p>		
<p>17. DESCRIPCIÓN DE LA OBLIGACIÓN</p>		
<p>18. FECHA DE EMISIÓN DEL PRECATORIO</p>		
<p>19. VALOR DE LA OBLIGACIÓN</p>		
<p>20. DESCRIPCIÓN DE LA OBLIGACIÓN</p>		
<p>21. FECHA DE EMISIÓN DEL PRECATORIO</p>		
<p>22. VALOR DE LA OBLIGACIÓN</p>		
<p>23. DESCRIPCIÓN DE LA OBLIGACIÓN</p>		
<p>24. FECHA DE EMISIÓN DEL PRECATORIO</p>		
<p>25. VALOR DE LA OBLIGACIÓN</p>		
<p>26. DESCRIPCIÓN DE LA OBLIGACIÓN</p>		
<p>27. FECHA DE EMISIÓN DEL PRECATORIO</p>		
<p>28. VALOR DE LA OBLIGACIÓN</p>		
<p>29. DESCRIPCIÓN DE LA OBLIGACIÓN</p>		
<p>30. FECHA DE EMISIÓN DEL PRECATORIO</p>		
<p>31. VALOR DE LA OBLIGACIÓN</p>		
<p>32. DESCRIPCIÓN DE LA OBLIGACIÓN</p>		
<p>33. FECHA DE EMISIÓN DEL PRECATORIO</p>		
<p>34. VALOR DE LA OBLIGACIÓN</p>		
<p>35. DESCRIPCIÓN DE LA OBLIGACIÓN</p>		
<p>36. FECHA DE EMISIÓN DEL PRECATORIO</p>		
<p>37. VALOR DE LA OBLIGACIÓN</p>		
<p>38. DESCRIPCIÓN DE LA OBLIGACIÓN</p>		
<p>39. FECHA DE EMISIÓN DEL PRECATORIO</p>		
<p>40. VALOR DE LA OBLIGACIÓN</p>		
<p>41. DESCRIPCIÓN DE LA OBLIGACIÓN</p>		
<p>42. FECHA DE EMISIÓN DEL PRECATORIO</p>		
<p>43. VALOR DE LA OBLIGACIÓN</p>		
<p>44. DESCRIPCIÓN DE LA OBLIGACIÓN</p>		
<p>45. FECHA DE EMISIÓN DEL PRECATORIO</p>		
<p>46. VALOR DE LA OBLIGACIÓN</p>		
<p>47. DESCRIPCIÓN DE LA OBLIGACIÓN</p>		
<p>48. FECHA DE EMISIÓN DEL PRECATORIO</p>		
<p>49. VALOR DE LA OBLIGACIÓN</p>		
<p>50. DESCRIPCIÓN DE LA OBLIGACIÓN</p>		

# ACTUALIZACION Y CAPTURA DE BITACORA DE ALMACEN DE RME Y RPS.



# ATENCION A EMPRESAS TRANSPORTISTAS (JUGUER LUBRICANTES).











RESIDUOS PELIGROSOS

OK

RESIDUOS PELIGROSOS

Mobil

# Identificación en Lay Out de ambas plantas, de contenedores de residuos reciclables, RME, RPS y SCRAP.

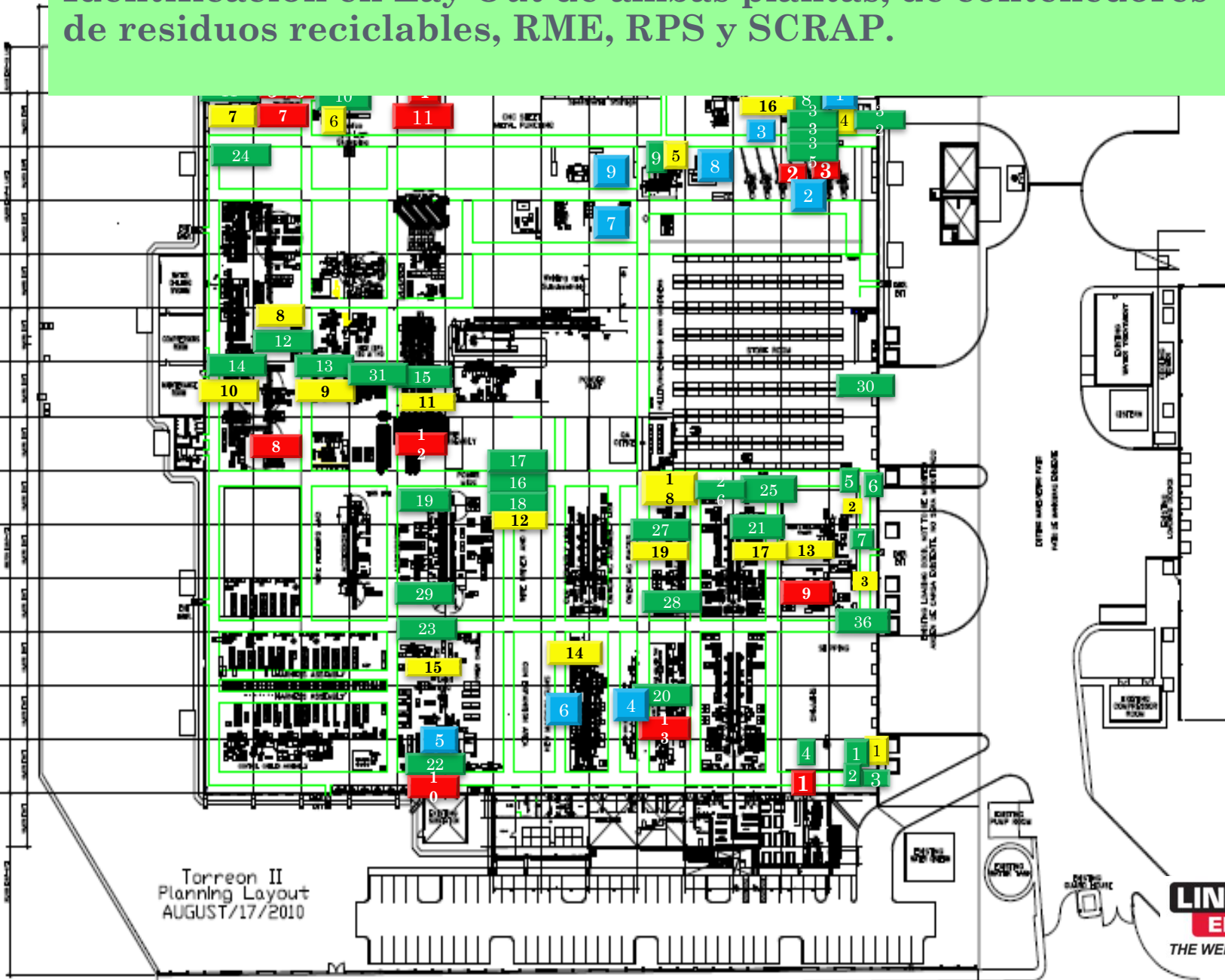

**LINCOLN ELECTRIC**

CONSTRUCTION MANAGER

UPDATER

INDUSTRIAL FACILITY EXPANSION  
LINCOLN ELECTRIC MAQUINAS

CONSEJO SAN JUAN, S. DE R.L.  
FINANCIEROS, S. DE R.L.  
TORREÓN, COAHUILA

**LINCOLN ELECTRIC**  
THE WELDING EXPERTS®

**TABLA DE CONTENEDORES DE MATERIALES  
RECICLABLES, RME Y RP's**

**CONTENEDORES RECICLABLES**

NUMERO DE CONTENEDOR	AREA	UBICACIÓN	TIPO DE RESIDUO
1	EMBARQUES	2A	CARTON
2	EMBARQUES	2A	MADERA
3	EMBARQUES	2A	PLASTICO
4	FRENTE AL COMEDOR	2B	CARTON
5	ALMACEN DE MATERIALES	7A	PAPEL
6	ALMACEN DE MATERIALES	7A	PLASTICO
7	9S'S	6A	PLASTICO
8	ALMACEN TEMPORAL CONTRATISTA	14B	CARTON
9	METALISTERIA	13E	PLASTICO
10	TROQUELADORA HEIM	14M	PLASTICO
11	TRANSFORMADORES RX	14 O	PLASTICO
12	BOBINAS Y TRANSFORMADORES	10 N	PLASTICO
13	BOBINAS Y TRANSFORMADORES	9M	PLASTICO
14	MOLDEO	9 O	CARTON
15	BOBINAS Y TRANSFORMADORES	9K	PLASTICO
16	LINEAS/MAQUINAS POWER MIG	7H	PAPEL
17	LINEAS/MAQUINAS POWER MIG	7H	CARTON
18	LINEAS/MAQUINAS POWER MIG	7H	PLASTICO
19	BOBINAS Y TRANSFORMADORES	7K	PLASTICO
20	PISTOLAS	3E	PLASTICO
21	LINEAS/MAQUINAS	6C	PLASTICO
22	ARNESES	2K	CARTON

23	ARNESES	4K	PLASTICO
24	TRANSFORMADORES RX	13 O	CARTON
25	ALMACEN DE MATERIALES	7C	CARTON
26	ALMACEN DE MATERIALES	7D	PLASTICO
27	LINEAS/MAQUINAS	6E	PLASTICO
28	LINEAS/ MAQUINAS RETAIL	5E	CARTON
29	LINEAS/MAQUINAS RX	5K	CARTON
30	ALMACEN DE MATERIALES	9A	PLASTICO
31	BOBINAS Y TRANSFORMADORES	9L	CARTON
32	ALMACEN TEMPORAL CONTRATISTA	14A	CARTON
33	ALMACEN TEMPORAL CONTRATISTA	14B	PAPEL
34	ALMACEN TEMPORAL CONTRATISTA	14B	MADERA
35	ALMACEN TEMPORAL CONTRATISTA	14B	PLASTICO
36	9S'S	5A	PLASTICO



## CONTENEDORES RESIDUOS DE MANEJO ESPECIAL

NUMERO DE CONTENEDOR	AREA	UBICACIÓN	TIPO DE RESIDUO
1	EMBARQUES	2A	RESIDUOS INORGANICOS
2	ALMACEN DE MATERIALES	7A	RESIDUOS INORGANICOS
3	9S'S	5A	RESIDUOS INORGANICOS
4	ALMACEN TEMPORAL CONTRATISTA	14A	RESIDUOS INORGANICOS
5	METALISTERIA	13E	RESIDUOS INORGANICOS
6	TROQUELADORA HEIM	14M	RESIDUOS INORGANICOS
7	TRANSFORMADORES RX	14 O	RESIDUOS INORGANICOS
8	BOBINAS Y TRANSFORMADORES	10N	RESIDUOS INORGANICOS
9	BOBINAS Y TRANSFORMADORES	9M	RESIDUOS INORGANICOS
10	MOLDEO	9 O	RESIDUOS INORGANICOS
11	BOBINAS Y TRANSFORMADORES	9K	RESIDUOS INORGANICOS
12	LINEAS/MAQUINAS POWER MIG	7H	RESIDUOS INORGANICOS
13	9S'S	6B	RESIDUOS INORGANICOS
14	PISTOLAS	4G	RESIDUOS INORGANICOS
15	ARNESES	4K	RESIDUOS INORGANICOS
16	TORNOS	14C	RESIDUOS INORGANICOS
17	LINEAS/MAQUINAS	6C	RESIDUOS INORGANICOS
18	LINEAS/MAQUINAS	7 E	RESIDUOS INORGANICOS
19	LINEAS/MAQUINAS	6E	RESIDUOS INORGANICOS



## CONTENEDORES RESIDUOS TIPO RPS

NUMERO DE		UBICACIÓ	
1	LIMPIEZA	2B	SOLIDOS CONTAMINADOS CON MATERIAL PELIGROSO
2	DETRÁS DE TORNOS	13B	LIQUIDO NO COROSIVO
3	DETRÁS DE TORNOS	13B	SOLIDOS CONTAMINADOS CON MATERIAL PELIGROSO
4	ALMACEN RPS	14K	SOLIDOS CONTAMINADOS CON MATERIAL PELIGROSO
5	CASETA RX	14N	SOLIDOS CONTAMINADOS CON MATERIAL PELIGROSO
6	CASETA RX	14 N	DESECHOS DE BACTERIAS ALCALINAS
7	CASETA RX	14N	LIQUIDO CORROSIVO
8	MOLDEO	8N	SOLIDOS CONTAMINADOS CON MATERIAL PELIGROSO
9	9S'S	5B	SOLIDOS CONTAMINADOS CON MATERIAL PELIGROSO
10	ARNESES	2K	SOLIDOS CONTAMINADOS CON MATERIAL PELIGROSO
11	ALMACEN RPS	14K	LIQUIDOS CORROSIVOS
12	BOBINAS Y TRANSFORMADORES	8K	SOLIDOS CONTAMINADOS CON MATERIAL PELIGROSO
13	PISTOLAS	3E	SOLIDOS CONTAMINADOS CON MATERIAL PELIGROSO





## CONTENEDORES RESIDUOS SCRAP

NUMERO DE CONTENEDOR	AREA	UBICACIÓN	TIPO DE RESIDUO
1	ALMACEN TEMPORAL CONTRATISTA	14B	SCRAP
2	TORNO 420 MC PLUS	13 B	SCRAP
3	ALMACEN TEMPORAL CONTRATISTA	14C	SCRAP
4	PISTOLAS	3E	SCRAP
5	ARNESES	2K	SCRAP
6	PISTOLAS	3G	SCRAP
7	METALISTERIA	12F	SCRAP
8	TORNO HYUNDAI	13D	SCRAP
9	TROQUELADORA MINSTER	13 F	SCRAP

**\*NOTA:**

-Los colores de las columnas y de los cuadros en el plano indican que tipo de contenedor de residuos son, el verde contiene materiales reciclables, el amarillo RME (Residuos de Manejo Especial), el rojo RPS (Residuos Peligrosos) y el azul contiene el SCRAP.



# UBICACIÓN DE EQUIPOS DE REFRIGERACIÓN PLANTA LEMA

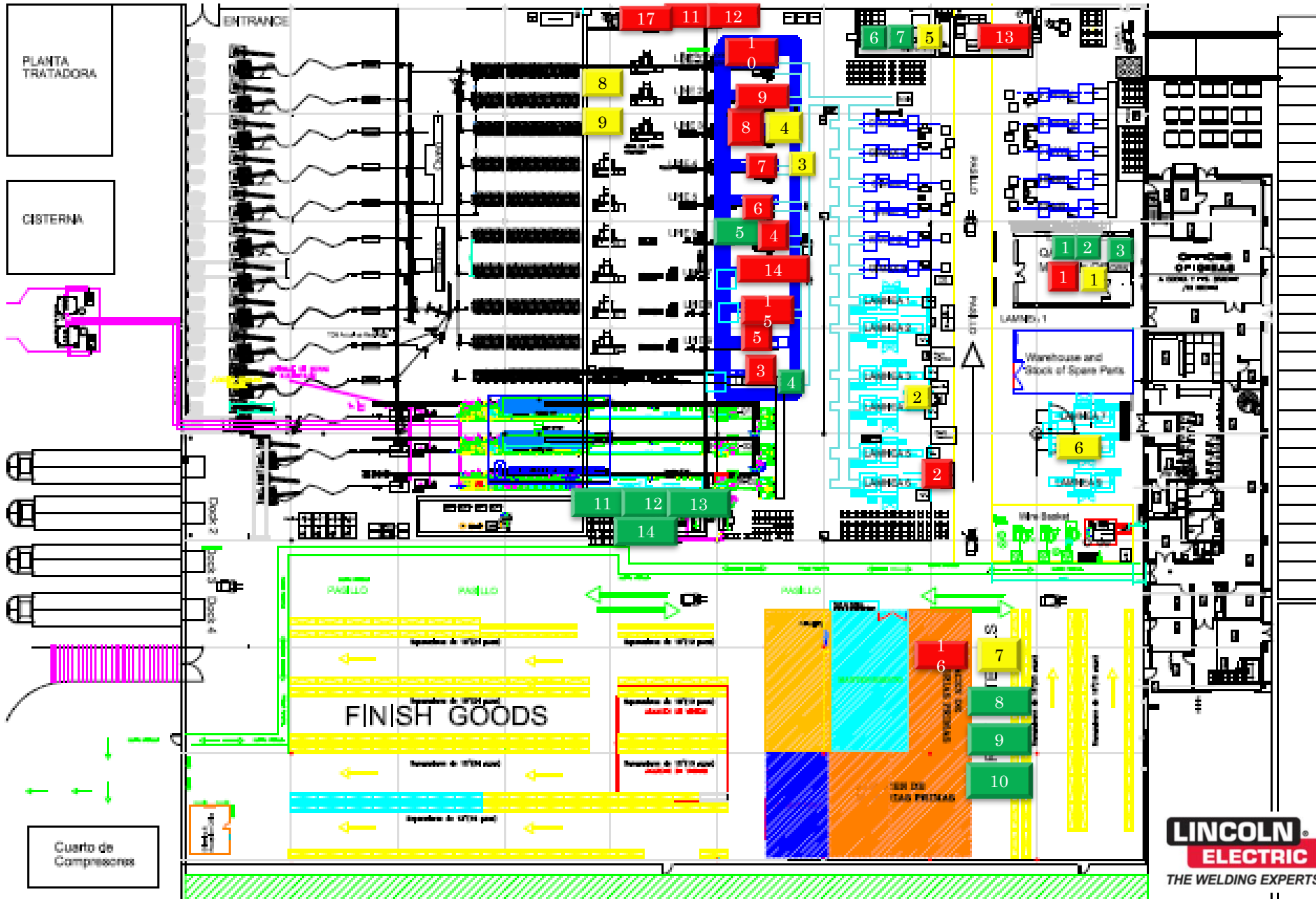

**TABLA DE CONTENEDORES DE RESIDUOS DE MATERIALES RECICLABLE  
/ RME / RPS**

<b>CONTENEDORES RECICLABLES</b>		
<b>NUMERO DE</b>	<b>UBICACIÓN</b>	<b>UBICACIÓN</b>
1	LAB. CALIDAD	PAPEL
2	LAB. CALIDAD	CARTON
3	LAB. CALIDAD	PLASTICO
4	TREFILADORA LINCOLN 10	PLASTICO
5	TREFILADORA LINCOLN 06	PLASTICO
6	AREA DE SEMITERMINADO	PLASTICO
7	AREA DE SEMITERMINADO	CARTON
8	MANTENIMIENTO	PAPEL
9	MANTENIMIENTO	CARTON
10	MANTENIMIENTO	PLASTICO
11	AREA PREMIX	PAPEL
12	AREA PREMIX	CARTON
13	AREA PREMIX	PLASTICO
14	AREA PREMIX	MADERA

**\*NOTA:**

-Los colores de las columnas y de los cuadros en el plano indican que tipo de contenedor de residuos son, el verde contiene materiales reciclables, el amarillo RME (Residuos de Manejo Especial) y el rojo RPS (Residuos Peligrosos).

-Dentro de la Tabla anexada, en las columnas, los números indican el total de contenedores sucesivos correspondientes a un determinado color



## CONTENEDORES RESIDUOS DE MANEJO ESPECIAL

NUMERO DE CONTENEDOR	AREA	UBICACIÓN	TIPO DE RESIDUO
1	LAB. CALIDAD		RESIDUOS INORGANICOS
2	LAMNEAS A UN LADO DEL LAB. DE CALIDAD		RESIDUOS INORGANICOS
3	TREFILADORA 04		RESIDUOS INORGANICOS
4	TREFILADORA 03		RESIDUOS INORGANICOS
5	AREA DE SEMITERMINADO		RESIDUOS INORGANICOS
6	LAMNEAS		RESIDUOS INORGANICOS
7	MANTENIMIENTO		RESIDUOS INORGANICOS
8	DESCASCARADOR DETRÁS DE TREFILADORA 01		CASCARILLA
9	DESCASCARADOR DETRÁS DE TREFILADORA 02		LUBRICANTE QUEMADO



## CONTENEDORES RESIDUOS TIPO RPS

NUMERO DE	UBICACIÓ	
1	LAB. CALIDAD	SOLIDOS CONTAMINADOS CON MATERIAL PELIGROSO
2	LAMNEAS FRENTE AL LABORATORIO DE CALIDAD	SOLIDOS CONTAMINADOS CON MATERIAL PELIGROSO
3	TREFILADORA LINCOLN 10	LIQUIDO RESIDUAL CORROSIVO
4	TREFILADORA LINCOLN 06	LIQUIDO RESIDUAL CORROSIVO
5	TREFILADORA LINCOLN 09	LIQUIDO RESIDUAL CORROSIVO
6	TREFILADORA LINCOLN 05	LIQUIDO RESIDUAL CORROSIVO
7	TREFILADORA LINCOLN 04	LIQUIDO RESIDUAL CORROSIVO
8	TREFILADORA LINCOLN 03	LIQUIDO RESIDUAL CORROSIVO
9	TREFILADORA LINCOLN 02	LIQUIDO RESIDUAL CORROSIVO
10	TREFILADORA LINCOLN 01	LIQUIDO RESIDUAL CORROSIVO
11	AREA DE RECOLECCION DE RPS	LIQUIDO RESIDUAL CORROSIVO
12	AREA DE RECOLECCION DE RPS	SOLIDOS CONTAMINADOS CON MATERIAL PELIGROSO
13	AREA DE SEMITERMINADO	SOLIDOS CONTAMINADOS CON MATERIAL PELIGROSO
14	TREFILADORA LINCOLN 07	LIQUIDO RESIDUAL CORROSIVO
15	TREFILADORA LINCOLN 08	LIQUIDO RESIDUAL CORROSIVO
16	ALMACEN CERCA DE MANTENIMIENTO	SOLIDOS CONTAMINADOS CON MATERIAL PELIGROSO
17	ALMACEN DE RECOLECCION DE RPS	LIQUIDO RESIDUAL NO CORROSIVO

# REALIZACIÓN DE CAMBIOS DE INGENIERÍA Y DE DOCUMENTOS DE REPOSICION.

COMUNALES						
ELECTRODOS ESPECIALES						
Identificación	Designación	Material	Descripción	Unidad	Stock	Estado
Serie y detalle	100000	Al. 100	Electrodo de aluminio para soldadura de aluminio	kg	1000	OK
	100001	Al. 100	Electrodo de aluminio para soldadura de aluminio	kg	1000	OK
<b>ELECTRODOS DE ALUMINIO</b>						
Identificación	Designación	Material	Descripción	Unidad	Stock	Estado
Serie	100000	Al. 100	Electrodo de aluminio para soldadura de aluminio	kg	1000	OK
	100001	Al. 100	Electrodo de aluminio para soldadura de aluminio	kg	1000	OK
<b>ELECTRODOS DE REVESTIMIENTO DURO</b>						
Identificación	Designación	Material	Descripción	Unidad	Stock	Estado
Serie y detalle	100000	Al. 100	Electrodo de aluminio para soldadura de aluminio	kg	1000	OK
	100001	Al. 100	Electrodo de aluminio para soldadura de aluminio	kg	1000	OK



# RECOMENDACIONES

- A pesar que Lincoln Electric es una empresa comprometida con el medio ambiente y la sociedad, aun faltan muchos puntos y aspectos por mejorar, tales como poner mayor atencion a las emisiones a la atmosfera y en materia de ruido. Falta preparacion en los puntos anteriores en los encargados del Dept. de Medio Ambiente.



# CONCLUSION

- Aprendi a trabajar en equipo y comprender que una empresa opera de eso mismo un grupo de personas trabajando para un mismo fin, que una empresa funcione elaborando y promoviendo productos y servicios de calidad que satisfagan las necesidades del cliente e impulsen y conlleven a la mejora continua.

