UNIVERSIDAD AUTÓNOMA AGRARIA ANTONIO NARRO

**DIRECCIÓN DE DOCENCIA
SUBDIRECCIÓN DE DESARROLLO EDUCATIVO**



DEPARTAMENTO DE FORMACIÓN E INVESTIGACIÓN EDUCATIVA

**Informe del Programa de Inducción 2016
Para Alumnos de Nuevo Ingreso**

Saltillo, Coahuila, Agosto de 2016

Directorio

Dr. Jesús Rodolfo Valenzuela García
Rector

Dr. José Antonio González Fuentes
Secretario General

M.C. Víctor Manuel Sánchez Valdez
Director General Académico

M.C. Guillermo Galván Gallegos
Director de Docencia

M.C. Sergio Sánchez Martínez
Subdirector De Licenciatura

Dra. Rosa Martha Arredondo Esquivel
Subdirectora De Desarrollo Educativo

Lic. Ma. Luisa Briones Soto
Jefa del Departamento de Formación e Investigación
Educativa

Índice

| | |
|--|----|
| Directorio | 2 |
| Presentación..... | 4 |
| Introducción | 5 |
| Objetivo General | 6 |
| Objetivos Particulares | 6 |
| Diagrama de Proceso del Programa de Inducción | 1 |
| Contenido del Programa de Inducción..... | 1 |
| Metodología | 3 |
| Inicio del Evento del Programa de Inducción 2016 para alumnos de nuevo ingreso | 4 |
| Primer día de actividades: miércoles 3 de agosto: | 4 |
| Segundo día de actividades: jueves 4 de agosto:..... | 6 |
| Clausura del Programa de Inducción | 7 |
| Evaluación del programa..... | 8 |
| Encuesta aplicada..... | 9 |
| Conclusiones del Programa de Inducción 2016 para Alumnos de Nuevo Ingreso a la Universidad. 24 | |
| Anexos | 25 |

Presentación

El presente programa fue diseñado de acuerdo a la estrategia del Plan de Desarrollo Institucional 2013-2018, fortalecer el programa de inducción para que los alumnos de nuevo ingreso se integren a la universidad, y tiene como propósito orientar, informar y promover la adaptación de los alumnos de nuevo ingreso, a fin de impulsar su desarrollo integral, contando con espacios para sumarse a los diferentes grupos y actividades, e inicien de la mejor manera su trayectoria por la Universidad.

El Programa se realiza una vez por año en el mes de agosto y en cada evento se realizan cambios constantes de acuerdo a los resultados de la evaluación que se aplica a los estudiantes que participan y de acuerdo al desarrollo del mismo. Estos cambios incluyen la participación de los departamentos, adecuación de actividades, personal académico de la universidad que apoya e informa, además de conferencistas, visitas guiadas, entre otros.

Introducción

La Dirección de Docencia a través de la Subdirección de Desarrollo Educativo y el Departamento de Formación e Investigación Educativa ofreció un programa de actividades de Inducción de 2 días para los estudiantes de nuevo ingreso, en el que, se les da a conocer información sobre su carrera profesional, el quehacer universitario, los servicios e infraestructura con los que cuenta la universidad, así como actividades para fortalecer la formación integral para que los alumnos se integren a su nueva etapa de vida y puedan alcanzar sus objetivos de formación profesional.

Las actividades iniciaron con el curso de formación de líderes los días 2, 3 y 4 de junio, para capacitar a los estudiantes que apoyarán dentro del programa de inducción, esta formación comprende diferentes sesiones encaminadas a la formación del desarrollo integral, autoestima, desarrollo de habilidades de comunicación, debate y resolución de problemas, la instrucción de los cursos para los alumnos fueron por parte de Centro de Integración Juvenil (CIJ) y la Comisión Estatal de los Derechos Humanos en Coahuila.

Finalmente los días 3 y 4 de agosto de 2016, se llevó a cabo “El Programa de Inducción para alumnos de nuevo ingreso”, para 700 estudiantes que se incorporaron al proyecto educativo que ofrece la UAAAN.

Objetivo General

Propiciar en la Comunidad Estudiantil el desarrollo humano integral a partir de la promoción de la salud, valores, principios humanistas, descubrimiento personal y el sentido de la autorrealización y fortalecer el desarrollo integral del individuo a través de una cultura de bienestar, propiciando así el incremento de habilidades académicas, sociales y emocionales del alumno, atender oportunamente comportamientos negativos a fin de dar un manejo preventivo y fomentar un estilo de vida sano y positivo, así como el desarrollo de aptitudes para la vida, como son las habilidades sociales, cognitivas y afectivas.

Objetivos Particulares

- ✓ Que el alumno tenga todas las condiciones favorables en lo académico, personal y social que le permitan lograr sus metas escolares, profesionales y personales.
- ✓ Motivar el desarrollo de socialización en los diferentes grupos en los que se encuentre inmerso y de esta forma se integren con sus profesores en el Programa Educativo.
- ✓ Que el alumno de nuevo ingreso conozca los antecedentes y estructura organizacional de la Universidad, los reglamentos que la rigen y los programas institucionales, asimismo la sensibilización sobre la importancia de los valores, proyecto de vida, convivencia y trabajo grupal.

Diagrama de Proceso del Programa de Inducción

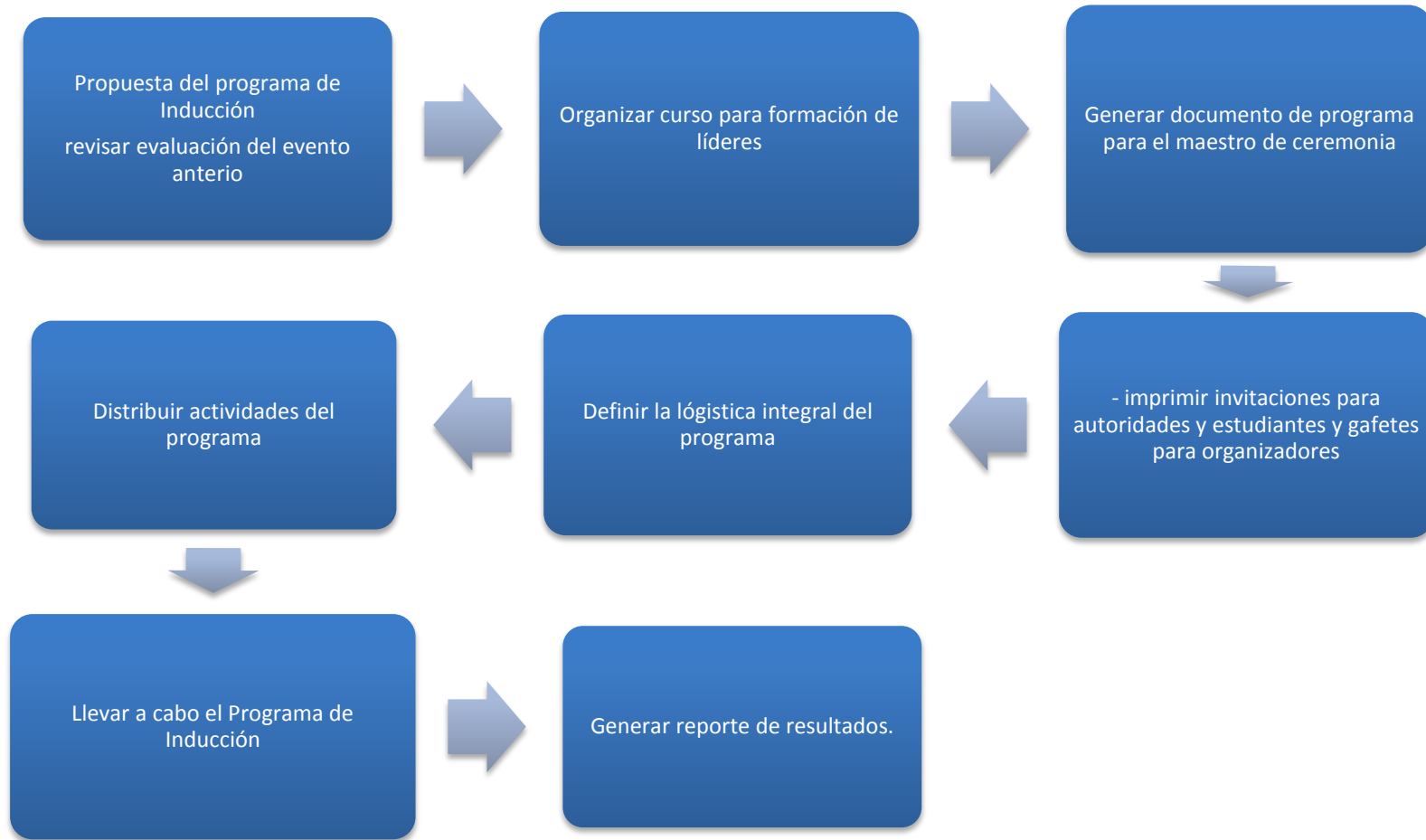

Contenido del Programa de Inducción

A continuación se muestran las temáticas, actividades y el lugar del evento que se integran en el Programa de Inducción 2016 para alumnos de nuevo ingreso a la Universidad.

Fecha: 3 de agosto del 2016

| HORA | ACTIVIDAD | LUGAR |
|---------------|--|--|
| 7:30 a 8:00 | Desayuno | Comedor Universitario |
| 8:30 a 9:00 | Registro de asistencia | Gimnasio del Deportivo |
| 9:15 a 9:30 | Bienvenida por el Rector: Dr. Jesús Rodolfo Valenzuela García | Gimnasio del Deportivo |
| 9:30 a 9:45 | Proyección de videos: <ul style="list-style-type: none">• Institucional y de Servicios: (Internado, Comedor, Transporte, Enfermería, Trabajo Social, Servicio Social, C. Cómputo, Idiomas, Deportivo, Viveros, etc.) | Gimnasio del Deportivo |
| 9:45 a 10:00 | Presentación del Reglamento de Licenciatura | Gimnasio del Deportivo |
| 10:00 a 10:10 | Presentación de Sistema de Tutorías | Gimnasio del Deportivo |
| 10:10 a 10:20 | Presentación de Jefes de Programas Docentes | Gimnasio del Deportivo |
| 10:20 a 10:25 | Instrucciones para asistir con Jefes de Programas Docentes | Gimnasio del Deportivo |
| 10:25 a 2:00 | Traslado a salones o auditorios para reunión con Jefes de Programas Docentes | Gimnasio del Deportivo |
| 12:00 a 3:00 | Comida | Comedor Universitario |
| 13:00 a 5:00 | Visita a stand/Visita guiada | Explanada del Gimnasio del Deportivo/Instalaciones UAAAN |
| 15:00 a 5:15 | Presentación de disciplinas deportivas | |
| 15:15 a 5:45 | Zumbatón | |
| 4:00 a 4:45 | Cierre de actividades | Gimnasio del Deportivo |

Programa de Inducción, para alumnos de nuevo ingreso licenciatura

Fecha: 4 de agosto, 2016

| <i>HORA</i> | <i>ACTIVIDAD</i> | <i>LUGAR</i> |
|--------------------|--|--|
| 8:00 a 8:30 | Desayuno | Comedor Universitario |
| 9:00 a 10:30 | Conferencia Motivacional | Gimnasio del Deportivo |
| 10:30 a 11:00 | Intervención de 2 Alumnos Exitosos Egresados de la UAAAN | Gimnasio del Deportivo |
| 11:00 a 13:00 | Actividad de Visita guiada/ Visita a stands | Instalaciones UAAAN / Explanada del Gimnasio del Deportivo |
| 13:00 a 14:00 | Comida | Comedor Universitario |
| 14:00 a 14:10 | Traslado | Gimnasio Deportivo |
| 14:15 a 15:00 | Información de Disciplinas Culturales y Presentación de Evento Artístico | Gimnasio del Deportivo |
| 15:00 a 15:15 | Evaluación | Gimnasio del Deportivo |
| 15: 15 a 15:30 | Clausura | Gimnasio del Deportivo |

Metodología

- **Entrega de Invitación:**

El día 3 de agosto, fueron las inscripciones para alumnos de nuevo ingreso en las aulas de los Edificios A y B en donde se les entregó un paquete por parte del Departamento de Formación e Investigación Educativa a todos los estudiantes de cada carrera, que contenía invitación al Programa de Inducción, agenda estudiantil 2016, y programa, lo anterior para comunicar por este medio a los alumnos de las actividades que se programaron en el Evento del Programa de Inducción a esta Universidad.

Invitación para alumnos:



UNIVERSIDAD AUTÓNOMA AGRARIA ANTONIO NARRO

BIENVENIDO A NUESTRA "ALMA MATER"

Alumno de nuevo ingreso:
Te felicitamos por haber tomado la decisión de pertenecer a nuestra Institución, que ahora pasará a ser parte importante en la formación de tu vida, donde te forjarás en el profesionista que has decidido ser. Por tal motivo, te invitamos al

PROGRAMA DE INDUCCIÓN UAAAN 2016

Iniciaremos con un desayuno en el Comedor Universitario de 7:00 a 8:00 horas.
Actividades de integración e información en el Gimnasio Deportivo a las 8:30 horas

Asiste a este **evento** en el que te daremos a conocer información de gran utilidad para **integrarte a la vida estudiantil y académica** de nuestra Universidad.

Atentamente
M.C. Guillermo Galván Gallegos
Director de Docencia

Sé puntual

Buenavista, Saltillo, Coahuila

Agenda estudiantil

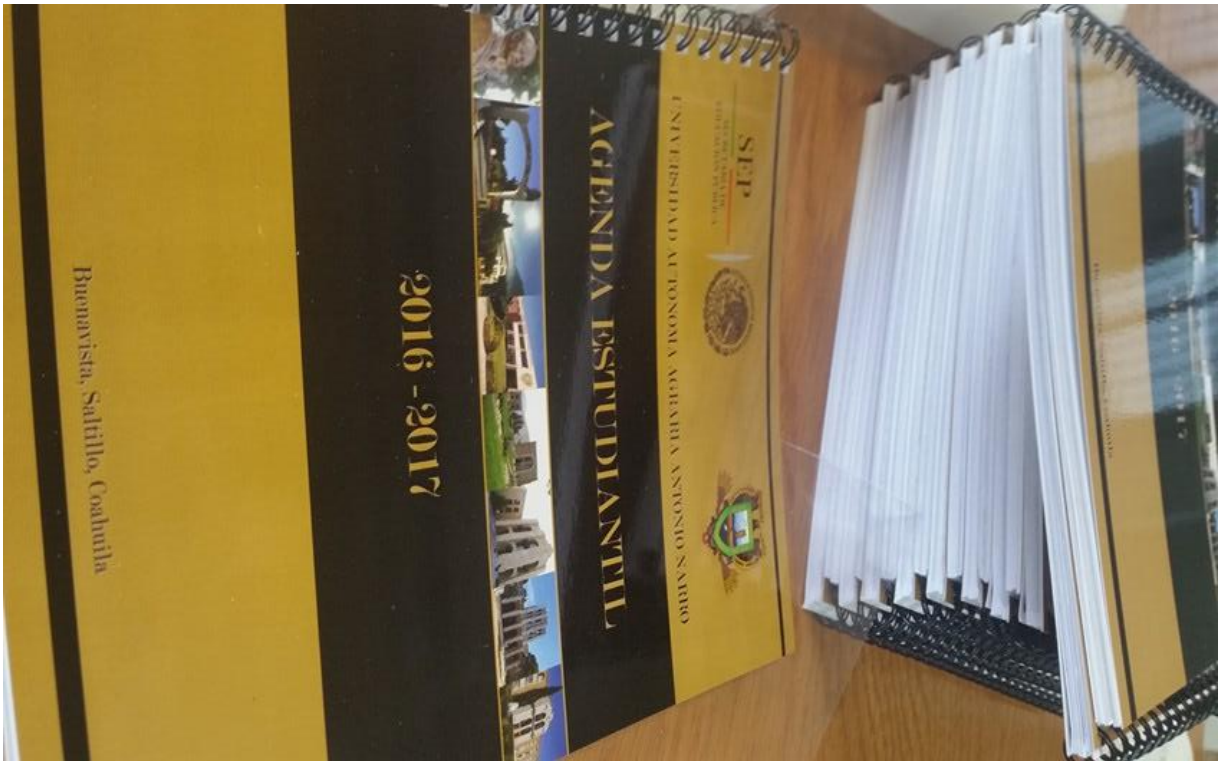

Inicio del Evento del Programa de Inducción 2016 para alumnos de nuevo ingreso

Primer día de actividades: miércoles 3 de agosto:

La jornada para los estudiantes comenzó desde las 7:00 horas con su primer desayuno en el Comedor Universitario, acompañados del grupo de líderes, los cuales al finalizar el mismo los trasladaron al Gimnasio para su registro e inicio de actividades.

El registro de asistencia se realizó en la parte externa del gimnasio del Departamento Deportivo y en las mesas de registro los recibieron un grupo de líderes con el Jefe de Programa Docente de cada carrera a la que van a ingresar,

ahí se les entrego una playera la cual se van poniendo antes de ingresar al gimnasio.

Posterior a esto los alumnos ingresaron al gimnasio y se da la bienvenida por parte del rector y de las autoridades, se realizó la proyección de un video institucional y de los diferentes servicios que ofrece la institución, además se proyectaron los inicios y la trayectoria de la Universidad a nivel nacional.

Se realizó la presentación del reglamento de licenciatura por parte del Subdirector de la misma, del sistema de tutorías por parte de la Jefa del Departamento de Formación e Investigación Educativa y de servicios asistenciales por parte del Jefe de Departamento, cada uno de los expositores les presentó la importancia y el trabajo que se realiza en cada uno. Después se dieron las instrucciones para asistir con jefes de programa docente a cada departamento según la carrera a la que pertenezcan.

Finalizando dicha actividad se trasladaron al comedor universitario y después en compañía de los líderes realizaron la visita a la explanada del gimnasio del deportivo a los diferentes stands informativos en donde participaron diversos departamentos de la universidad proporcionando información respecto a las actividades relevantes que realizan.

Después ingresaron al Gimnasio en donde se realizó la presentación del área de servicio social y de las disciplinas deportivas por parte de cada jefe del departamento y su equipo de trabajo.

A continuación se invitó a todos los estudiantes de nuevo ingreso junto con sus líderes a que realizarán una actividad denominada zumbatón con el propósito de reactivarlos físicamente y realizar dinámica de integración que para finalizar el día los estudiantes de nuevo ya se conocían.

Finalmente se dieron instrucciones generales para el segundo día de actividades y se invitó a los alumnos para que participaran en todo el programa y posteriormente se realizó el cierre de actividades del día.

Segundo día de actividades: jueves 4 de agosto:

Al igual que el día anterior se iniciaron las actividades en el comedor universitario con un desayuno, posterior a ello, se trasladaron al Gimnasio del Deportivo para su registro e inicio de actividades, se inició con la presentación de una conferencia motivacional denominada “Formando tu Sueño” impartida por el Lic. Víctor M. Ramos del Bosque, el objetivo de esta conferencia fue para motivar a todos los estudiantes a que continuaran su nueva etapa de vida y que no se derrotarán, que siempre miraran hacia el frente y valoraran todas las oportunidades que se les presentará en el futuro.

Después se realizó la intervención de 2 alumnos exitosos egresados de la Universidad, se contó con la participación del Ing. Héctor Manuel Castillo Soto, egresado de la carrera de Ingeniero en Irrigación y el Ing. Santos Emilio Lagunés Zavaleta egresado de la carrera de Ingeniero en Agrobiología, ambos hicieron una pequeña reseña de su experiencia de vida como estudiantes de la universidad, exhortando en todo momento a los alumnos a continuar con sus estudios con éxito y responsabilidad, además de mostrarles el panorama actual de trabajo como egresados de la universidad.

Posteriormente se dieron instrucciones a los alumnos referente a la actividad de visita guiada dentro de las instalaciones de la universidad, en la cual se recorren diferentes departamentos y áreas de la institución en compañía de un líder por grupo y carrera, al finalizar dicha actividad se trasladan al comedor universitario para que realizarán la comida y después los líderes los guían al gimnasio para continuar con el programa en el cual se presentó un monólogo de sexualidad responsable, impartido por el Lic. Humberto Álvarez Saucedo, en el cual exhorta a

los alumnos a mantener una sexualidad responsable en el transcurso de su carrera universitaria.

Inmediatamente se realizó una presentación de las diferentes disciplinas culturales y se les dio información por parte del Jefe del Departamento de Difusión Cultural en donde se les informo que dicho Departamento cuenta con diversos grupos artísticos a los que se podrán integrar según sus aptitudes, estos grupos son: La Rondalla de Saltillo, la Rondalla Universitaria, el Grupo de Tierra Mestiza, Grupo de Teatro, Danza Folklórica y moderna, Mariachi Oro y Negro, Banda de Guerra y Escolta, Edecanes. Al finalizar esta actividad se realizó la premiación de la visita guiada, en donde se entregó un premio a los estudiantes que visitaron todas las estaciones y contestaron satisfactoriamente un cuestionario que se les aplicó.

Posteriormente se realizó la evaluación de las diferentes actividades que se realizaron dentro del programa de inducción así como el grupo artístico y los tiempos empleados en cada actividad.

Clausura del Programa de Inducción

Siendo las 5:45 de la tarde del día 4 de agosto del 2016 la Subdirectora del Departamento de Desarrollo Educativo la Dra. Rosa Martha Arredondo Esquivel y la Lic. Ma. Luisa Briones Soto realizaron la clausura del evento agradeciendo a todos los alumnos que participaron exhortándolos a continuar de la mejor manera posible su nueva etapa de vida académica y por último cerrando el evento se presentó por parte del Departamento de Difusión Cultural, un programa artístico con la Rondalla Universitaria de la UAAAN.

Después de la clausura se ofreció a los líderes una cena en donde se les hace entrega de un reconocimiento por su destacada participación y apoyo en la realización del programa de inducción.

A continuación se muestran como anexos todos los trámites y algunas fotografías de diferentes actividades que se realizaron dentro del Programa de Inducción 2016.

A continuación se detalla el informe donde se muestran los resultados de la evaluación al programa de inducción 2016.

Evaluación del programa

A finalizar el Programa de Inducción se realizó por parte del Departamento de Formación e Investigación Educativa una evaluación general de las actividades esto con el fin de retroalimentar la realización de próximo evento, se calificó cada actividad que se llevó a cabo y de esta forma se considerara cada una de las sugerencias que se mencionan para mejorar el próximo Programa de Inducción 2017.

A continuación se presentan los resultados de la encuesta que se aplicó a los alumnos de nuevo ingreso.

El Programa de inducción se preparó para 700 alumnos de acuerdo a las listas oficiales emitidas por la Subdirección de Desarrollo Educativo, contestando la evaluación final del evento 422 alumnos, siendo un porcentaje del 60.28%

El instrumento que se aplicó a los estudiantes consta de 11 cuestionamientos y una pregunta abierta en la cual se les solicita hagan sugerencias para mejorar el próximo programa de inducción.

Las preguntas abarcan lo siguiente:

- ✓ Actividades Académicas
- ✓ Actividades de Formación integral para el alumno
- ✓ Actividades Culturales
- ✓ Actividades Deportivas

A continuación se muestra el cuestionario que se aplicó y los resultados de generales de cada cuestionamiento.

Encuesta aplicada

Instrucciones: Para dar respuesta a los siguientes cuestionamientos, responda utilizando una escala de (0-100), interesa tu opinión acerca del curso.

Objetivo: Ofrecer a los alumnos información que les permita conocer la Universidad en lo referente a su estructura, sus instalaciones y los servicios que ofrece a los estudiantes, además de apoyarlos en su proceso de integración y contribuir para que logren un mejor desempeño en el trayecto de su vida universitaria.

| TIPO DE ACTIVIDADES | PUNTUACIÓN |
|--|------------------------|
| 1.- ¿El tiempo utilizado en cada actividad fue el adecuado? | 0 1 2 3 4 5 6 7 8 9 10 |
| 2.- ¿Es clara la información que proporcionaron los Jefes de Programa Docente de tu carrera? | 0 1 2 3 4 5 6 7 8 9 10 |
| 3.- ¿Es para ti importante la presentación de experiencia de vida de egresados de la UAAAN? | 0 1 2 3 4 5 6 7 8 9 10 |
| 4.- ¿Sabes dónde encontrar o acceder al Reglamento de Licenciatura? | 0 1 2 3 4 5 6 7 8 9 10 |
| 5.- ¿Consideras que fue clara y precisa la presentación del Programa de Tutorías? | 0 1 2 3 4 5 6 7 8 9 10 |
| 6.- El Monólogo de Sexualidad, ¿Te brindo información preventiva? | 0 1 2 3 4 5 6 7 8 9 10 |
| 7.- La actividad de visita guiada, ¿te permitió conocer las instalaciones y servicios que presta la Universidad? | 0 1 2 3 4 5 6 7 8 9 10 |
| 8.- Califica la presentación artística de los grupos de la UAAAN. | 0 1 2 3 4 5 6 7 8 9 10 |
| 9.- ¿La presentación deportiva y actividades que se realizaron te permitieron convivir e interactuar con tus compañeros? | 0 1 2 3 4 5 6 7 8 9 10 |
| 10.- Califica la organización del Programa de Inducción | 0 1 2 3 4 5 6 7 8 9 10 |
| 11.- Considera que fue clara y precisa la información proporcionada por los módulos de los diferentes servicios. | 0 1 2 3 4 5 6 7 8 9 10 |

✓ ¿Qué sugerencias nos brindas para que los próximos cursos de inducción sean mejores?

La siguientes Gráficas muestran los resultados obtenidos de cada cuestionamiento que se evaluó por parte de los 422 alumnos que contestaron la encuesta.

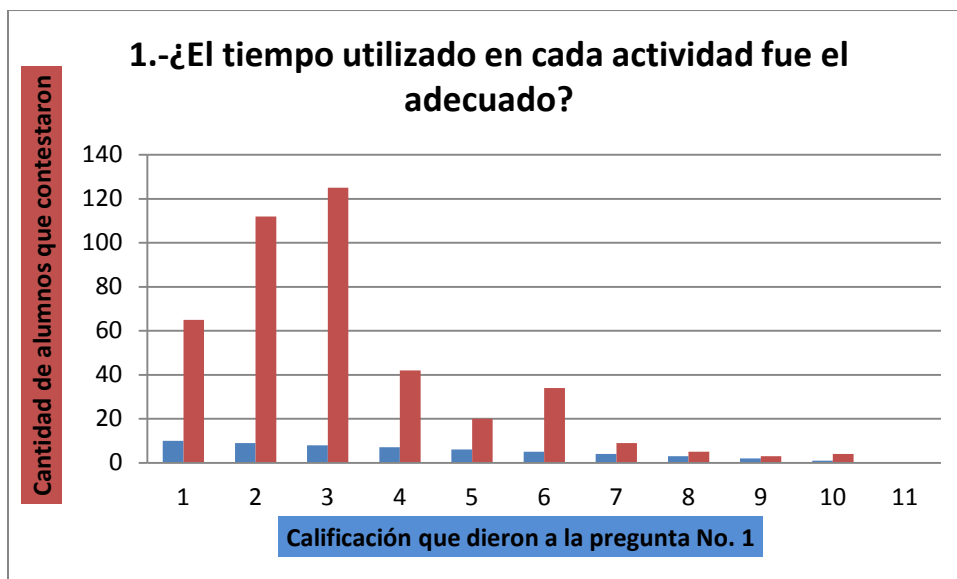

| CALIFICACIÓN QUE DIERON A LA PREGUNTA No. 1 | CANTIDAD DE ALUMNOS QUE CONTESTARON |
|---|-------------------------------------|
| 10 | 65 |
| 9 | 112 |
| 8 | 125 |
| 7 | 42 |
| 6 | 20 |
| 5 | 34 |
| 4 | 9 |
| 3 | 5 |
| 2 | 3 |
| 1 | 4 |
| 0 | 0 |
| TOTAL | 419 |

2.-¿Es clara la información que proporcionaron los jefes de Programa Docente de tu Carrera?

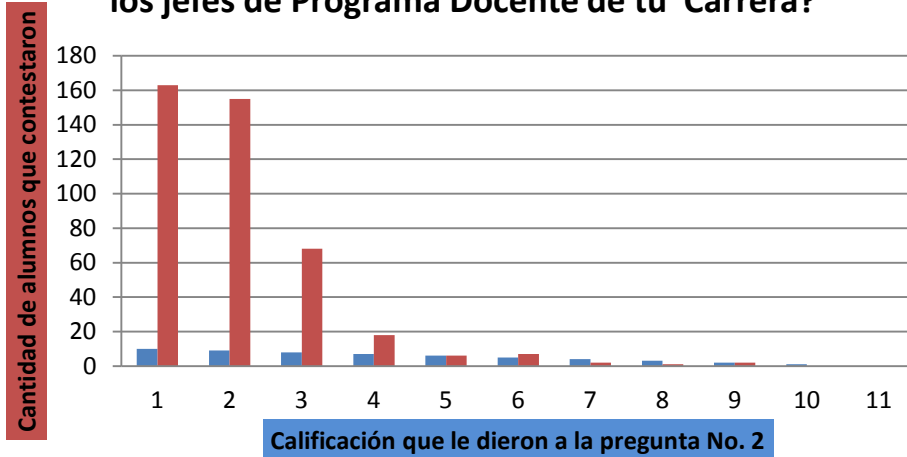

| CALIFICACIÓN QUE DIERON A LA PREGUNTA No. 2 | CANTIDAD DE ALUMNOS QUE CONTESTARON |
|--|--|
| 10 | 163 |
| 9 | 155 |
| 8 | 68 |
| 7 | 18 |
| 6 | 6 |
| 5 | 7 |
| 4 | 2 |
| 3 | 1 |
| 2 | 2 |
| 1 | 0 |
| 0 | 0 |
| TOTAL | 422 |

3.-¿Es para tí importante la presentación de experiencia de vida de egresados de la UAAAN?

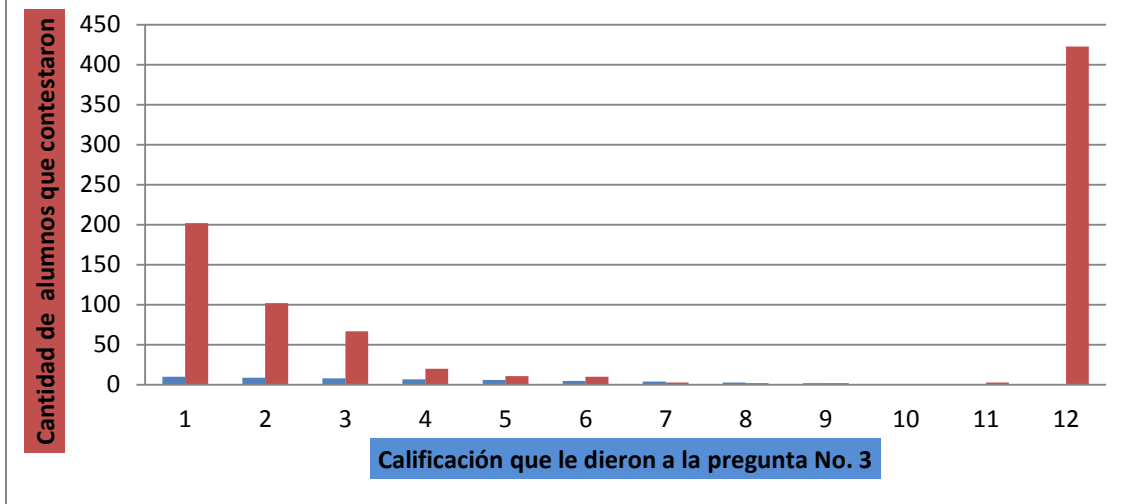

| CALIFICACIÓN QUE DIERON A LA PREGUNTA No. 3 | CANTIDAD DE ALUMNOS QUE CONTESTARON |
|---|-------------------------------------|
| 10 | 202 |
| 9 | 102 |
| 8 | 67 |
| 7 | 20 |
| 6 | 11 |
| 5 | 10 |
| 4 | 3 |
| 3 | 2 |
| 2 | 2 |
| 1 | 1 |
| 0 | 3 |
| TOTAL | 423 |

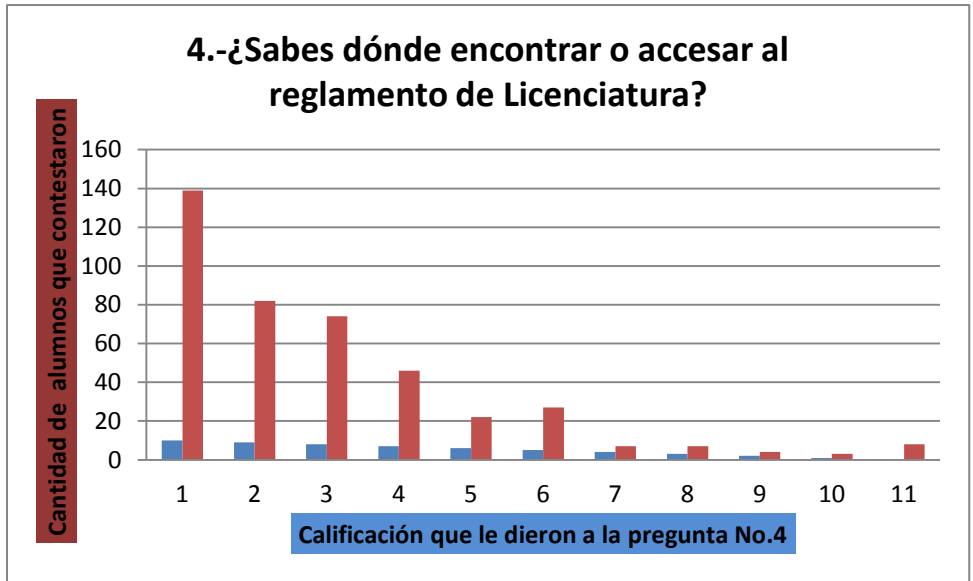

| CALIFICACIÓN QUE DIERON A LA PREGUNTA No. 4 | CANTIDAD DE ALUMNOS QUE CONTESTARON |
|--|--|
| 10 | 139 |
| 9 | 82 |
| 8 | 74 |
| 7 | 46 |
| 6 | 22 |
| 5 | 27 |
| 4 | 7 |
| 3 | 7 |
| 2 | 4 |
| 1 | 3 |
| 0 | 8 |
| TOTAL | 419 |

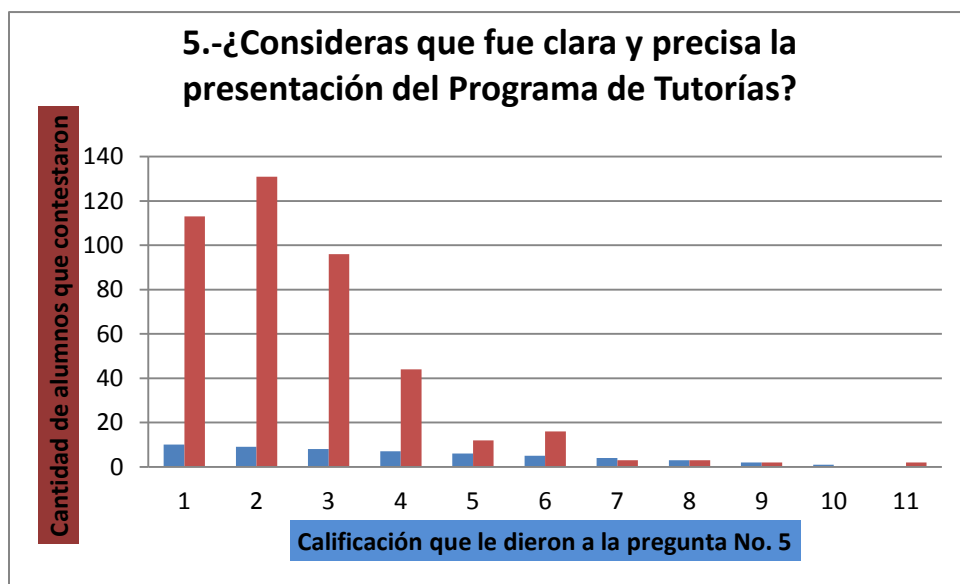

| CALIFICACIÓN QUE DIERON A LA PREGUNTA No. 5 | CANTIDAD DE ALUMNOS QUE CONTESTARON |
|--|--|
| 10 | 113 |
| 9 | 131 |
| 8 | 96 |
| 7 | 44 |
| 6 | 12 |
| 5 | 16 |
| 4 | 3 |
| 3 | 3 |
| 2 | 2 |
| 1 | 0 |
| 0 | 2 |
| TOTAL | 422 |

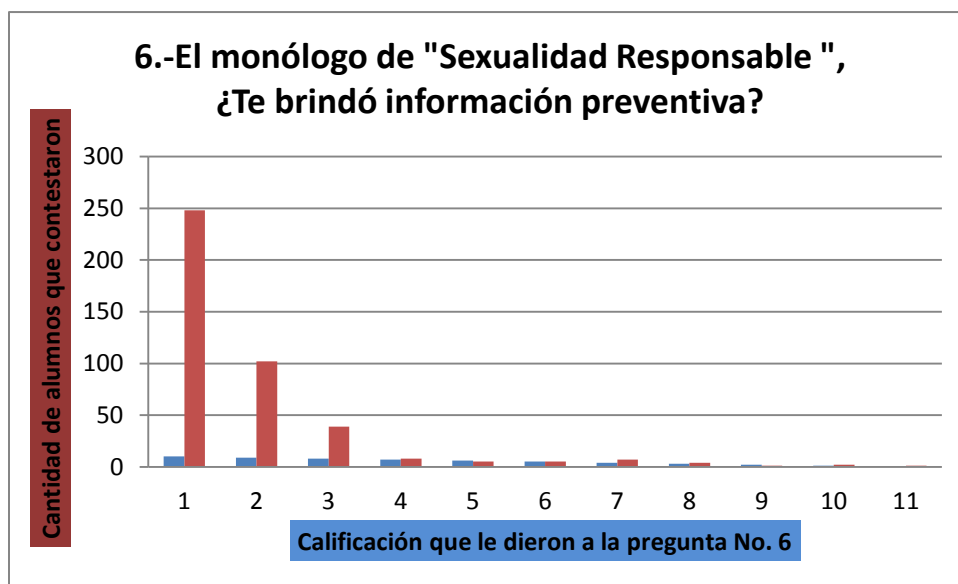

| CALIFICACIÓN QUE DIERON A LA PREGUNTA No. 6 | CANTIDAD DE ALUMNOS QUE CONTESTARON |
|--|--|
| 10 | 248 |
| 9 | 102 |
| 8 | 39 |
| 7 | 8 |
| 6 | 5 |
| 5 | 5 |
| 4 | 7 |
| 3 | 4 |
| 2 | 1 |
| 1 | 2 |
| 0 | 1 |
| TOTAL | 422 |

7.-La actividad de visita guiada, ¿Te permitió conocer las instalaciones y servicios que presta la universidad?



| CALIFICACIÓN QUE DIERON A LA PREGUNTA No. 7 | CANTIDAD DE ALUMNOS QUE CONTESTARON |
|---|-------------------------------------|
| 10 | 196 |
| 9 | 121 |
| 8 | 60 |
| 7 | 22 |
| 6 | 11 |
| 5 | 6 |
| 4 | 2 |
| 3 | 5 |
| 2 | 0 |
| 1 | 0 |
| 0 | 0 |
| TOTAL | 423 |

8.-Califica la presentación artística de los grupos de la UAAAN

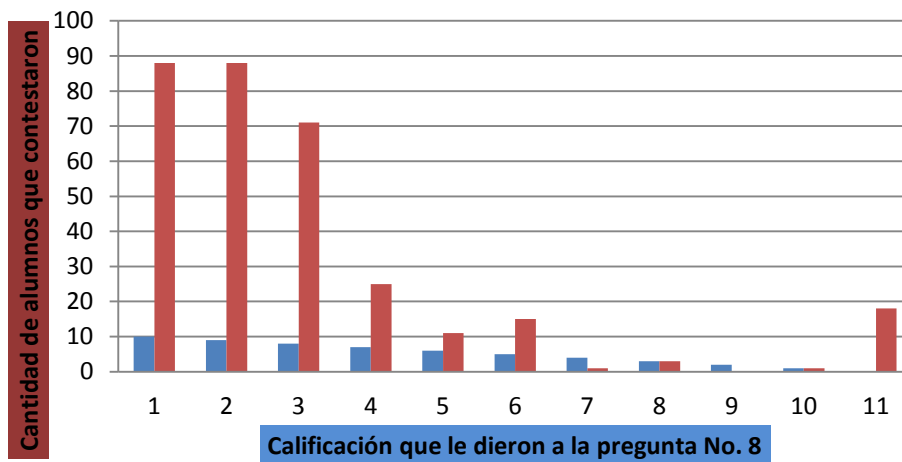

| CALIFICACIÓN QUE DIERON A LA PREGUNTA No. 8 | CANTIDAD DE ALUMNOS QUE CONTESTARON |
|---|-------------------------------------|
| 10 | 88 |
| 9 | 88 |
| 8 | 71 |
| 7 | 25 |
| 6 | 11 |
| 5 | 15 |
| 4 | 1 |
| 3 | 3 |
| 2 | 0 |
| 1 | 1 |
| 0 | 18 |
| TOTAL | 303 |

9.-La presentación deportiva y actividades que se realizaron te permitieron convivir e interactuar con tus compañeros

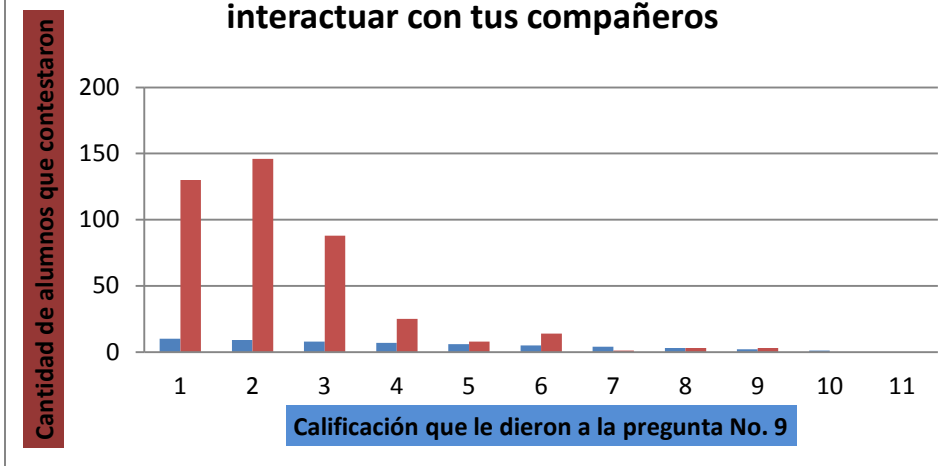

| CALIFICACIÓN QUE DIERON A LA PREGUNTA No. 9 | CANTIDAD DE ALUMNOS QUE CONTESTARON |
|---|-------------------------------------|
| 10 | 130 |
| 9 | 146 |
| 8 | 88 |
| 7 | 25 |
| 6 | 8 |
| 5 | 14 |
| 4 | 1 |
| 3 | 3 |
| 2 | 3 |
| 1 | 0 |
| 0 | 0 |
| TOTAL | 418 |

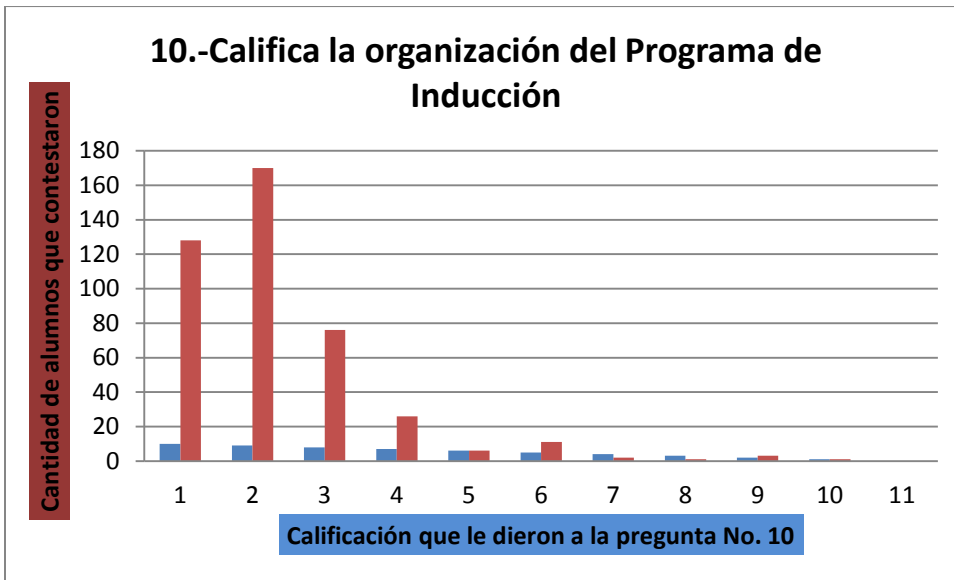

| CALIFICACIÓN QUE DIERON A LA PREGUNTA No. 10 | CANTIDAD DE ALUMNOS QUE CONTESTARON |
|---|--|
| 10 | 128 |
| 9 | 170 |
| 8 | 76 |
| 7 | 26 |
| 6 | 6 |
| 5 | 11 |
| 4 | 2 |
| 3 | 1 |
| 2 | 3 |
| 1 | 1 |
| 0 | 0 |
| TOTAL | 424 |

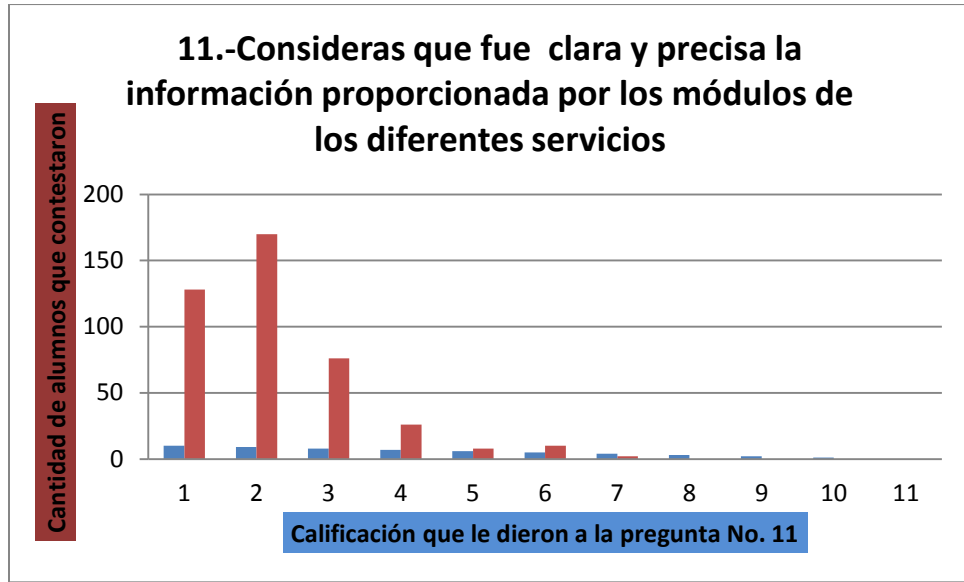

| CALIFICACIÓN QUE DIERON A LA PREGUNTA No. 11 | CANTIDAD DE ALUMNOS QUE CONTESTARON |
|--|-------------------------------------|
| 10 | 128 |
| 9 | 170 |
| 8 | 76 |
| 7 | 26 |
| 6 | 8 |
| 5 | 10 |
| 4 | 2 |
| 3 | 0 |
| 2 | 0 |
| 1 | 0 |
| 0 | 0 |
| TOTAL | 420 |

A continuación se muestran las sugerencias que los alumnos de nuevo ingreso señalan se pueden mejorar y adecuar para el próximo Programa de inducción.

¿Qué sugerencias nos brindas para que los próximos cursos de Inducción sean mejores?

| |
|--|
| Actividades más cortas y más dinámicas |
| Asientos más cómodos |
| Brindar trípticos refiriéndose a cada una de las áreas en específica y así la información sea más clara |
| Caminar más |
| Conocer más mejor la universidad, explicar x explorar mejor las áreas de instalaciones |
| Conocer todos sus territorios de la narro |
| Considerar disminuir el tiempo de cada actividad |
| Creo que falta conocer a fondo otros sitios relevantes o populares dentro de la escuela |
| Dar más agua |
| Dar más información sobre cómo obtener pase al comedor, biblioteca, centro de cómputo y como obtener el seguro del IMSS |
| Dar más tiempo para recorridos toda la institución |
| Darnos más información de los departamentos |
| Demostrar cuales son las paradas y los departamentos |
| Distracción entre cada persona a presentar como para activar a los estudiantes |
| El tiempo puede ser menos, información sobre a donde dirigirse |
| El tiempo que se da para el recorrido sea más por que no da tiempo a recorrer todo |
| En mi opinión el curso de inducción estuvo bien, lo único que si me hubiera gustado más es que en el recorrido nos explicaran más detalladamente que actividades se realizan en diferentes áreas |
| Establecer más actividades para entretener a los alumnos |
| Están muy bien solo que algunos de los jefes deben de dar explicaciones más claras acerca de la carrera |
| Estar más atentos los guías porque hay algunas cosas que no pudieron brindar |
| Estar más tiempo en cada actividad explicando a detalle |
| Este que los recorridos sean más cortos que nos den gorras |
| Estuvo bien, la organización fue buena |
| Excelente, más actividades interactivas |
| Exhibiciones deportivas, culturales y me hubiese encantado ver una danza folclórica de la UAAAN o un combate de Karate o un partido de basquetbol |

| |
|---|
| Exijan puntualidad en cada una de las actividades que se vayan a realizar; igual, juegos o actividades dinámicas |
| Explicaciones breves, hacen que se abra nuestra inteligencia de preguntar y aprender por medio de la curiosidad |
| Hacer las jornadas menos largas |
| Hacer más actividades en general para que se socialicen los nuevos ingresos de la UAAAN y actividades deportivas |
| Hacer más amenas las pláticas o conferencias |
| Hagan más deportes para que los alumnos de nuevo ingreso no se aburran y permanezcan durante todo el curso y no se retiren por ser tan cansado |
| Incluir más dinámicas para hacer menos aburrido |
| Inclusión de la mujer en tener de sexualidad sabemos que son diferentes educaciones según el edo. Y muchas no se atreven a preguntar o a pedir protección para ellas... En hora buena este año. |
| Interactuar más con todos |
| La presentación de las aulas de cada materia |
| La única sugerencia es que el entusiasmo permanezca año a año al recibir a los alumnos de nuevo ingreso, a y poner más música pop rock en ingles |
| Más actividades dinámicas, sobre todo para información muy extensas, usen diapositivas |
| Más actividades grupales o más tiempo |
| Más actividades recreativas |
| Mas técnicas donde intervengan todos los compañeros para conocer más información y convivir más |
| Más tiempo en la explicación de cada tema |
| Más tiempo para cada actividad |
| Más tiempo para conocer las áreas de la escuela y explicación mas clara que no haga eco el audio por que no se escucha bien lo que dicen los ponentes |
| Más tiempo para conocer todas las instalaciones |
| Mayor información y realizar alguna actividad referente a las carreras |
| Me gustaron de la forma que lo dieron, me gustaría que fuera de 5 días |
| Me gusto, solo que les falta más dinamismo a los líderes para que se activen los de nuevo ingreso por que se aburrieron, bueno nos aburrimos en parte |
| Me pareció muy importante e interesante |
| Mejor organización para visitar los stands e instalaciones, se saturo siempre el lugar visitado |
| Menos conferencias menos cortas explicaciones breves mas dinámicas y convivencia entre los compañeros |
| Practicar o realizar el uso de dinámicas atractivas, mas ambiente |
| Presentación de grupos culturales |
| Presentación de los alumnos de la carrera |
| Proporcionar mucha más información |

| |
|--|
| Pues que en vez de que la información nos hayan proporcionado en el gimnasio lo hayan hecho en cada departamento |
| Pues que haya más actividades sobre encuentros deportivos |
| Pues que las experiencias sean más claras y bien dado el punto |
| Pues todo bien solo un poco de diversión |
| Que haiga más juegos interactivas |
| Que al momento de realizar la actividad no se lleve mucho tiempo |
| Que brinden más actividades para que los integrantes de cada carrera se conozcan |
| Que comiencen a la hora que dicen y que el curso no dure mucho porque uno se cansa y aburre |
| Que den mas agua |
| Que dure al menos una semana y con actividades deportivas que nos ayuden a convivir con nuestros compañeros |
| Que estén más organizadas las carreras para poder demostrar las instalaciones. Que den gorras para el solazo |
| Que exista algo más de motivación por parte de los alumnos |
| Que hagan más actividad en donde interactúen todas las carreras, sea un poco más dinámico, presentaciones deportivas, más ejemplos |
| Que se den mejores explicaciones en cuanto las diferentes áreas. Que los lideres expliquen bien las actividades |
| Que se divida el tiempo de inducción en más días y un poco más de organización |
| Que se realice más dinámica, me canse demasiado, el tiempo es demasiado y uno en ocasiones llega a aburrirse |
| Que se realicen más actividades para conocer más las instalaciones |
| Que se sigan preparando día a día para poder brindarle sol mejor a los demás |
| Que se usen gafetes con los nombres de cada estudiante nuevo y realizar más actividades |
| Que sea más práctico y que tenga menos teoría y un poco más animado con más alumnos |
| Que sea más tiempo en llevar acabo el curso y así comprender y conocer mejor la universidad |
| Que sea un lugar más cómodo |

Conclusiones del Programa de Inducción 2016 para Alumnos de Nuevo Ingreso a la Universidad.

A continuación se presenta la conclusión de la evaluación que se aplicó a los alumnos de nuevo ingreso al finalizar el evento de inducción, de acuerdo a los resultados obtenidos en cada una de las preguntas se obtuvieron porcentajes arriba del 80% y menor al 90%, lo que se considera que en general una buena evaluación al programa.

Los alumnos mencionan en el apartado de comentarios para la mejorar el programa entre otras cosas, que:

- ✓ El programa sea más extenso en cuestión de los días.
- ✓ Que los recorridos sean con más tiempo.
- ✓ Que las actividades como conferencias y presentaciones de departamentos sean más cortas.

De igual forma se concluye que para el alumno de nuevo ingreso es importante el programa de inducción y las actividades que en el se desarrollan, puesto que es el primer acercamiento con el entorno académico y profesional que tienen al ingresar a la universidad, que les interesa y son importantes cada una de las aportaciones de información que se entrega y las actividades que se generan, pero también es importante tomar en cuenta el tiempo que se brinda en cada actividad. Para ellos es importante adaptarse a su nueva vida escolar, con esto el propósito fundamental del programa de inducción es que el alumno socialice con su entorno, tenga la información necesaria y las herramientas suficientes para mejorar su adaptación a las nuevas exigencias del ambiente escolar en el cual se desarrollara, de esta forma se evitara la deserción escolar y se tendrá una permanencia académica satisfactoria.

Anexos

Calendario escolar donde se publica la fecha indicada para llevarse a cabo el Programa de Inducción, este calendario aparece publicado en la página web de la Universidad y se entregó a cada estudiante.



UNIVERSIDAD AUTÓNOMA AGRARIA "ANTONIO NARRO"
Dirección de Docencia
CALENDARIO ESCOLAR DE LICENCIATURA
JULIO - DICIEMBRE DE 2016

JULIO

| D | L | M | M | J | V | S |
|----|-------|----|----|----|----|----|
| | | | | | 1 | 2 |
| 3 | 4 RES | 5 | 6 | 7 | 8 | 9 |
| 10 | 11 | 12 | 13 | 14 | 15 | 16 |
| 17 | 18 | 19 | 20 | 21 | 22 | 23 |
| 24 | FC | FC | FC | FC | FC | 30 |
| 31 | | | | | | |

AGOSTO

| D | L | M | M | J | V | S |
|----|-------|---------|--------|------|--------|----|
| | 1 EPA | 2 I | 3 IN | 4 IN | 5 I | 6 |
| 7 | 8 | 9 CR/CC | 10 A-B | 11 | 12 FLR | 13 |
| 14 | 15 | 16 | 17 IEC | 18 | 19 | 20 |
| 21 | 22 | 23 | 24 | 25 | 26/T | 27 |
| 28 | 29 | 30 | 31 | | | |

SEPTIEMBRE

| D | L | M | M | J | V | S |
|----|----|----|----|----|------|----|
| | | | | 1 | 2 | 3 |
| 4 | 5 | 6 | 7 | 8 | 9 BT | 10 |
| 11 | 12 | 13 | 14 | 15 | 16 | 17 |
| 18 | 19 | 20 | 21 | 22 | 23 | 24 |
| 25 | 26 | 27 | 28 | 29 | 30/T | |

OCTUBRE

| D | L | M | M | J | V | S |
|----|-------|-------|-------|-------|-------|----|
| | | | | | | 1 |
| 2 | 3 | 4 | 5 | 6 | 7 | 8 |
| 9 | 10 | 11 | 12 | 13 | 14 | 15 |
| 16 | 17 ED | 18 ED | 19 ED | 20 ED | 21 ED | 22 |
| 23 | 24 | 25 | 26 | 27 | 28/T | 29 |
| 30 | 31 | | | | | |

NOVIEMBRE

| D | L | M | M | J | V | S |
|----|------|------|-------|--------|------|----|
| | | 1 | 2 | 3 | 4 | 5 |
| 6 | 7 | 8 | 9 | 10 PCE | 11/T | 12 |
| 13 | 14 | 15 | 16 CI | 17 | 18 | 19 |
| 20 | 21 F | 22 F | 23 F | 24 F | 25 F | 26 |
| 27 | 28 F | 29 F | 30 F | | | |

DICIEMBRE

| D | L | M | M | J | V | S |
|----|--------|----|-----|-------|-------|-----|
| | | | | 1 F/E | 2 F/E | 3 E |
| 4 | TCI/E | GC | 7 E | GL | GS | 10 |
| 11 | 12 PCA | 13 | 14 | 15 | 16 | 17 |
| 18 | 19 | 20 | 21 | 22 | 23 | 24 |
| 25 | 26 | 27 | 28 | 29 | 30 | 31 |

| | |
|-----|--|
| FC | Formular horarios por internet alumnos reingreso |
| EPA | Entrega de papelería alumnos de nuevo ingreso |
| IN | Programa de Inducción alumnos de nuevo ingreso |
| I | Inscripción en Control Escolar alumnos de reingreso |
| ⇒ | Inicio de cursos |
| \$ | Inscripción tardía con recargo |
| CR | Último día para solicitud de cambio de carrera |
| EE | Último día para solicitud examen extemporáneo |
| IEC | Inicia expedición de constancias y documentos |
| CC | Último día p/solicitud de corrección de calificaciones |
| A-B | Último día para alta / baja de materias |
| BT | Último día p/solicitud Baja Temporal del Semestre |
| FLR | Fecha límite p/tramitar revalidación de materias |
| RES | 4 DE JULIO Resultados del examen de selección |

| | |
|------|--|
| ○ | Asuetos |
| ED | Evaluación Docente |
| PCE | Publicación de calendarización de exámenes |
| ↔ | Terminación de cursos |
| F | Exámenes finales |
| E | Exámenes extraordinarios |
| PCA | Publicación de carga académica E-J 2017 |
| T | Tutorías |
| GL | Graduaciones Unidad Laguna |
| GS | Graduaciones Saltillo |
| GC | Graduaciones Car Chiapas |
| //// | Vacaciones escolares |
| CI | Inician cursos intensivos de invierno |
| TCI | Terminan cursos de invierno |

NOTAS ACLARATORIAS

- 1 Estudiante, la inscripción solo será personalmente
- 2 **El alumno estará inscrito hasta después de que entregue su carga académica impresa y firmada así como su comprobante de pago en el Departamento de Control Escolar**
- 3 Para efectuar altas, bajas, movimientos de materias y cambio de carrera deberá llenar el formato de solicitud que se le proporcionará en el Depto. de Control Escolar autorizado por su Jefe de Programa Docente.
- 4 La solicitud para revisión de exámenes se realizará dentro de los diez días hábiles después de reportada el Acta de Evaluación a este Depto. (Artículo 58° del Reglamento Académico Vigente).
- 5 **Egresados (Diversas Generaciones) Fecha límite para presentar Examen Profesional 18 de Noviembre de 2016 y para los alumnos próximos a Egresar (Generación CXXII) fecha límite 28 de Noviembre de 2016.**

Anexos de fotos

Fotos del evento del Programa de Inducción 2016











Anexo oficios e invitaciones

Oficios dirigidos a autoridades de la universidad así como a Jefes de Departamento y Jefes de Programa Docente para participar en las actividades del Programa



UNIVERSIDAD AUTÓNOMA AGRARIA ANTONIO NARRO
Subdirección de Desarrollo Educativo
Departamento de Formación e Investigación Educativa

Calzada Antonio Narro 1923
Col. Buenavista, Saltillo, Coahuila, CP 25315
Teléfono: 411-0200 ext. 2084, 2085, 2086 y 2087
E: mail: formacion.investigacioneducativa@uaaan.mx

22 de junio de 2016
Of. No. FIE/135/16

Dr. Jesús Rodolfo Valenzuela García
Rector

Por medio del presente me permito hacer una cordial invitación para que nos acompañe en las actividades del Programa de Inducción 2016 para alumnos de nuevo ingreso a nuestra Universidad, el cual se llevará a cabo los días 3 y 4 de agosto del presente, en el Gimnasio del Deportivo.

La **Inauguración** está programada el día 3 de agosto a las 9:00 horas.

Esperamos contar con su amable presencia.

ATENTAMENTE
"Alma Terra Mater"



Lic. Ma. Luisa Briones Soto
Jefa del Depto. Formación e Inv. Educativa

DEPARTAMENTO DE FORMACIÓN
E INVESTIGACIÓN EDUCATIVA

C.c.p. M.C. Guillermo Galván Gallegos.-Director de Docencia
Dra. Rosa Martha Arredondo Esquivel.-Subdirectora de Desarrollo Educativo
Archivo/Minuta

2016, L Aniversario de la Rondalla de Saltillo de la UAAAN



UNIVERSIDAD AUTÓNOMA AGRARIA ANTONIO NARRO
Subdirección de Desarrollo Educativo
Departamento de Formación e Investigación Educativa

Calzada Antonio Narro 1923
Col. Buenavista, Saltillo, Coahuila, CP 25315
Teléfono: 411-0200 ext. 2084, 2085, 2086 y 2087
E: mail: formacion.investigacioneducativa@uaaan.mx

22 de junio de 2016
Of. No. FIE/136/16

Dr. José Antonio González Fuentes
Secretario General

Por medio del presente me permito hacer una cordial invitación para que nos acompañe en las actividades del Programa de Inducción 2016 para alumnos de nuevo ingreso a nuestra Universidad, el cual se llevará a cabo los días 3 y 4 de agosto del presente, en el Gimnasio del Deportivo.

La **Inauguración** está programada el día 3 de agosto a las 9:00 horas.

Esperamos contar con su amable presencia.

ATENTAMENTE
"Alma Terra Mater"



Lic. Ma. Luisa Briones Soto DEPARTAMENTO DE FORMACIÓN
Jefa del Depto. Formación e Inv. Educativa E INVESTIGACIÓN EDUCATIVA

C.c.p. M.C. Guillermo Galván Gallegos.-Director de Docencia
Dra. Rosa Martha Arredondo Esquivel.-Subdirectora de Desarrollo Educativo
Archivo/Minuta

2016, L Aniversario de la Rondalla de Saltillo de la UAAAN

INVITACION PROGRAMA DE INDUCCIÓN 2016
1 DE AGOSTO DE 2016

DR. GABRIEL GALLEGOS MORALES
COORD. DE LA DIVISIÓN DE AGRONOMÍA

Recibí 1/ agosto/ 2016

DR. LORENZO A. LÓPEZ BARBOSA
COORD. DE LA DIV. DE SOCIOECONÓMICAS

Recibí Luquina 1/08-16

DR. LUIS SAMANIEGO MORENO
COORD. DE LA DIVISIÓN DE INGENIERÍA

Recibí Beñica 1-08-16

DR. JOSÉ DUEÑEZ ALANIS
COORD. DE LA DIVISIÓN DE CIENCIA ANIMAL

Adriana C. 1/ago/2016.

DR. ARMANDO ROBLEDO OLIVO
ENC. DEL DESPACHO DEL PROGRAMA DE
INGENIERO EN BIOTECNOLOGÍA





UNIVERSIDAD AUTÓNOMA AGRARIA ANTONIO NARRO
Subdirección de Desarrollo Educativo
Departamento de Formación e Investigación Educativa

Calzada Antonio Narro 1923
Col. Buenavista, Saltillo, Coahuila, CP 25315
Teléfono: 411-0200 ext. 2084, 2085, 2086 y 2087
E-mail: formacion.investigacioneducativa@uaaan.mx

JEFES DE PROGRAMA DOCENTE

23 de junio Inv. Programa de Inducción

✓ DRA. ELIZABETH GALINDO CEPEDA
ING. AGRONOMO PARASITÓLOGO

Janet 10:33 hr 23/06/16
Rubén 23/06/16 9:36 hrs

JEFE DEL PROGRAMA DOCENTE
INGENIERO FORESTAL

✓ M.C. SOFÍA COMPARAN SÁNCHEZ
INGENIERO EN AGRIOBIOLOGIA

Felipe Villa Rdz 23-06-2016

✓ DRA. FABIOLA AUREOLES RODRÍGUEZ
ING. AGRONOMO EN HORTICULTURA

Reidá 23/06/16 Repente

✓ DRA. SUSANA GÓMEZ MARTÍNEZ
ING. AGRONOMO EN PRODUCCIÓN

Nokun GLZ. 23-JUNIO-16

✓ DR. JAVIER DE JESÚS CORTES BRACHO
ING. AGR. EN IRRIGACIÓN

José Luis 23/06/2016

✓ M.C. ALEJANDRA ESCOBAR SÁNCHEZ
ING. AGRÍCOLA Y AMBIENTAL

Jose 23/06/2016

✓ DR. KARIM DE ALBA ROMENUS
ING. MECÁNICO AGRÍCOLA

Brenda 23/06/2016

✓ M.C. LETICIA AYALA LÓPEZ
ING. AGR. EN DESARROLLO RURAL

Colle 23-Jun.-16

✓ DR. ANTONIO JOSÉ FAJARDO OYERVIDES
ING. AGRONOMO ADMINISTRADOR

Antonio 23/06/2016

✓ DR. GREGORIO CASTRO ROSALES
LIC. EN ECONOMÍA AGRÍCOLA Y AGRONEGOCIOS

Colle 23-Junio-16.

✓ M.C. MIRNA JULIETA AYALA ORTEGA
ING. AGRONOMO ZOOTECNISTA ~~411-0200~~
hccots nat

Adla 23/junio/16

✓ DR. ANTONIO FCO. AGUILERA CARBÓ
ING. ENCIENCIA Y TECNOLOGÍA DE ALIMENTOS

Rafael 23 Jun-16



UNIVERSIDAD AUTÓNOMA AGRARIA ANTONIO NARRO
Subdirección de Desarrollo Educativo
Departamento de Formación e Investigación Educativa

Calzada Antonio Narro 1923
Col. Buenavista, Saltillo, Coahuila, CP 25315
Teléfono: 411-0200 ext. 2084, 2085, 2086 y 2087
E: mail: formacion.investigacioneducativa@uaaan.mx

22 de junio de 2016
Of. No. FIE/137/16

MC. Arturo Guevara Villanueva
Director General Administrativo

Por medio del presente me permito hacer una cordial invitación para que nos acompañe en las actividades del Programa de Inducción 2016 para alumnos de nuevo ingreso a nuestra Universidad, el cual se llevará a cabo los días 3 y 4 de agosto del presente, en el Gimnasio del Deportivo.

La **Inauguración** está programada el día 3 de agosto a las 9:00 horas.

Esperamos contar con su amable presencia.

ATENTAMENTE
"Alma Terra Mater"



Lic. Ma. Luisa Briones Soto DEPARTAMENTO DE FORMACIÓN
Jefa del Depto. Formación e Investigación Educativa

C.c.p. M.C. Guillermo Galván Gallegos.-Director de Docencia
Dra. Rosa Martha Arredondo Esquivel.-Subdirectora de Desarrollo Educativo
Archivo/Minuta

2016, L Aniversario de la Rondalla de Saltillo de la UAAAN



UNIVERSIDAD AUTÓNOMA AGRARIA ANTONIO NARRO
Subdirección de Desarrollo Educativo
Departamento de Formación e Investigación Educativa

Calzada Antonio Narro 1923
Col. Buenavista, Saltillo, Coahuila, CP 25315
Teléfono: 411-0200 ext. 2084, 2085, 2086 y 2087
E: mail: formacion.investigacioneducativa@uaaan.mx

22 de junio de 2016
Of. No. FIE/138/16

MC. Víctor Manuel Sánchez Valdez
Director General Académico

Por medio del presente me permito hacer una cordial invitación para que nos acompañe en las actividades del Programa de Inducción 2016 para alumnos de nuevo ingreso a nuestra Universidad, el cual se llevará a cabo los días 3 y 4 de agosto del presente, en el Gimnasio del Deportivo.

La **Inauguración** está programada el día 3 de agosto a las 9:00 horas.

Esperamos contar con su amable presencia.

ATENTAMENTE
"Alma Terra Mater"



Lic. Ma. Luisa Briones Soto DEPARTAMENTO DE FORMACIÓN
E INVESTIGACIÓN EDUCATIVA
Jefa del Depto. Formación e Inv. Educativa

C.c.p. M.C. Guillermo Galván Gallegos.-Director de Docencia
Dra. Rosa Martha Arredondo Esquivel.-Subdirectora de Desarrollo Educativo
Archivo/Minuta

2016, L Aniversario de la Rondalla de Saltillo de la UAAAN



UNIVERSIDAD AUTÓNOMA AGRARIA ANTONIO NARRO
Subdirección de Desarrollo Educativo
Departamento de Formación e Investigación Educativa

Calzada Antonio Narro 1923
Col. Buenavista, Saltillo, Coahuila, CP 25315
Teléfono: 411-0200 ext. 2084, 2085, 2086 y 2087
E: mail: formacion.investigacioneducativa@uaaan.mx

22 de junio de 2016
Of. No. FIE/139/16

MC. Guillermo Galván Gallegos
Director de Docencia

Por medio del presente me permito hacer una cordial invitación para que nos acompañe en las actividades del Programa de Inducción 2016 para alumnos de nuevo ingreso a nuestra Universidad, el cual se llevará a cabo los días 3 y 4 de agosto del presente, en el Gimnasio del Deportivo.

La **Inauguración** está programada el día 3 de agosto a las 9:00 horas.

Esperamos contar con su amable presencia.

ATENTAMENTE
"Alma Terra Mater"



Lic. Ma. Luisa Briones Soto
Jefa del Depto. Formación e Inv. Educativa

DEPARTAMENTO DE FORMACIÓN
E INVESTIGACIÓN EDUCATIVA

C.c.p. Dra. Rosa Martha Arredondo Esquivel.-Subdirectora de Desarrollo Educativo
Archivo/Minuta

2016, L Aniversario de la Rondalla de Saltillo de la UAAAN



UNIVERSIDAD AUTÓNOMA AGRARIA ANTONIO NARRO
Subdirección de Desarrollo Educativo
Departamento de Formación e Investigación Educativa

Calzada Antonio Narro 1923
Col. Buenavista, Saltillo, Coahuila, CP 25315
Teléfono: 411-0200 ext. 2084, 2085, 2086 y 2087
E-mail: formacion.investigacioneducativa@uaaen.mx

JEFES DE PROGRAMA DOCENTE
Agendas Estudiantil
(Invitaciones Programa de Inducción 1 de agosto de 2016)

- | | | |
|------|---|------------------------------|
| 2226 | ✓ DRA. ELIZABETH GALINDO CEPEDA ING. AGRONOMO PARASITÓLOGO | |
| | ✓ MC. JOSÉ ANICETO DÍAZ BALDERAS INGENIERO FORESTAL | <u>ya se entregó</u> |
| 2252 | M.C. SOFÍA COMPARAN SÁNCHEZ INGENIERO EN AGRIOBIOLOGIA | |
| 2304 | * DRA. FABIOLA AUREOLES RODRÍGUEZ ING. AGRONOMO EN HORTICULTURA | |
| 2297 | DRA. SUSANA GÓMEZ MARTÍNEZ ING. AGRONOMO EN PRODUCCIÓN | |
| 2353 | DR. JAVIER DE JESÚS CORTES BRACHO ING. AGR. EN IRRIGACIÓN | <u>Recibi Antonia 1/8/16</u> |
| 2372 | M.C. ALEJANDRA ESCOBAR SÁNCHEZ ING. AGRÍCOLA Y AMBIENTAL | |
| 2224 | DR. KARIM DE ALBA ROMENUS ING. MECÁNICO AGRÍCOLA | |
| 2363 | M.C. LETICIA AYALA LÓPEZ ING. AGR. EN DESARROLLO RURAL | |
| 2242 | DR. ANTONIO JOSÉ FAJARDO OYERVIDES ING. AGRONOMO ADMINISTRADOR | |
| 2289 | DR. GREGORIO CASTRO ROSALES LIC. EN ECONOMÍA AGRÍCOLA Y AGRONEGOCIOS | |
| 2343 | M.C. MIRNA JULIETA AYALA ORTEGA ING. AGRONOMO ZOOTECNISTA | |
| 2324 | DR. ANTONIO FCO. AGUILERA CARBÓ ING. ENCIENCIA Y TECNOLOGÍA DE ALIMENTOS | |

**Oficios dirigidos a las dependencias que participarán en las estaciones
para realizar la actividad de visita guiada**

*ojo
Anexo
Programa*



UNIVERSIDAD AUTÓNOMA AGRARIA ANTONIO NARRO
Subdirección de Desarrollo Educativo
Departamento de Formación e Investigación Educativa

Calzada Antonio Narro 1923
Col. Buenavista, Saltillo, Coahuila, CP 25315
Teléfono: 411-0200 ext. 2084, 2085, 2086 y 2087
E: mail: formacion.investigacioneducativa@uaaan.mx

21 de junio de 2016
Of. No. FIE/133-1/16

MC. Luis Edmundo Ramírez Ramos
Jefe del Depto. de Servicios Asistenciales

Por medio del presente le informo que dentro del programa de inducción 2016 se tienen planeado realizar una visita guiada con los alumnos de nuevo ingreso, en donde acudirán a conocer sitios de importancia durante su estancia en la Universidad, en un horario de 11:15 a 13:00 horas. Siendo el área de enfermería uno de los puntos que se recorrerán, le solicito que asigne al personal que usted considere adecuado para que informen a los estudiantes acerca de los siguientes puntos:

1. ¿Cómo se da de alta el alumno en el IMSS?
2. ¿Por qué es tan importante contar con este apoyo?
3. ¿Qué atención recibirá el alumno en el área?

Agradezco de antemano su buena disposición y quedo a sus órdenes.

ATENTAMENTE
"Alma Terra Mater"

Lic. Ma. Luisa Briones Soto
Jefa del Depto. Formación e Inv. Educativa



DEPARTAMENTO DE FORMACIÓN
E INVESTIGACIÓN EDUCATIVA

C.c. MC. Guillermo Galván Gallegos.-Director de Docencia
Dra. Rosa Martha Arredondo Esquivel.-Subdirectora de Desarrollo Educativo
Área de Enfermería y Trabajo Social
Archivo/Minuta



2016, L Aniversario de la Rondalla de Saltillo de la UAAAN



UNIVERSIDAD AUTÓNOMA AGRARIA ANTONIO NARRO
Subdirección de Desarrollo Educativo
Departamento de Formación e Investigación Educativa

Calzada Antonio Narro 1923
Col. Buenavista, Saltillo, Coahuila, CP 25315
Teléfono: 411-0200 ext. 2084, 2085, 2086 y 2087
E: mail: formacion.investigacioneducativa@uaaan.mx

21 de junio de 2016
Of. No. FIE/133-2/16

Dr. Jerónimo Landeros Flores
Encargado del Invernadero

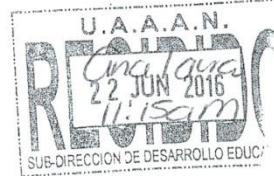

Por medio del presente le informo que dentro del programa de inducción 2016 se tienen planeado realizar una visita guiada con los alumnos de nuevo ingreso, en donde acudirán a conocer sitios de importancia durante su estancia en la Universidad, en un horario de 11:15 a 13:00 horas. Siendo el área del Invernadero uno de los puntos que se recorrerán, le solicito que asigne al personal que usted considere adecuado para que informen a los estudiantes acerca de los siguientes puntos:

1. ¿Cuáles son las características de este invernadero?
2. ¿Qué tipo de plantas se cultivan?
3. ¿Cuál es el sistema de riego que se utilizan?

Agradezco de antemano su buena disposición y quedo a sus órdenes.

ATENTAMENTE
"Alma Terra Mater"

Lic. Ma. Luisa Briones Soto
Jefa del Depto. Formación e Inv. Educativa



DEPARTAMENTO DE FORMACIÓN
E INVESTIGACIÓN EDUCATIVA

C.c. MC. Guillermo Galván Gallegos.-Director de Docencia
Dra. Rosa Martha Arredondo Esquivel.-Subdirectora de Desarrollo Educativo
Archivo/Minuta



2016, L. Aniversario de la Rondalla de Saltillo de la UAAAN



UNIVERSIDAD AUTÓNOMA AGRARIA ANTONIO NARRO
Subdirección de Desarrollo Educativo
Departamento de Formación e Investigación Educativa

Calzada Antonio Narro 1923
Col. Buenavista, Saltillo, Coahuila, CP 25315
Teléfono: 411-0200 ext. 2084, 2085, 2086 y 2087
E: mail: formacion.investigacioneducativa@uaaan.mx

21 de junio de 2016
Of. No. FIE/133-3/16

Dra. Silvia Yudith Martínez Amador
Jefa del Depto. de Botánica



Por medio del presente le informo que dentro del programa de inducción 2016 se tienen planeado realizar una visita guiada con los alumnos de nuevo ingreso, en donde acudirán a conocer sitios de importancia durante su estancia en la Universidad, en un horario de 11:15 a 13:00 horas. Siendo el área del jardín botánico uno de los puntos que se recorrerán, le solicito que asigne al personal que usted considere adecuado para que informen a los estudiantes acerca de los siguientes puntos:

1. ¿Nombre del jardín botánico?
2. ¿Qué cuidados requiere el jardín?
3. ¿Mencionar el nombre común y científico de tres plantas más populares en nuestra región que estén en el jardín?

Agradezco de antemano su buena disposición y quedo a sus órdenes.

ATENTAMENTE
"Alma Terra Mater"

Lic. Ma. Luisa Briones Soto
Jefa del Depto. Formación e Inv. Educativa

DEPARTAMENTO DE FORMACIÓN
E INVESTIGACIÓN EDUCATIVA

C.c. MC. Guillermo Galván Gallegos.-Director de Docencia
Dra. Rosa Martha Arredondo Esquivel.-Subdirectora de Desarrollo Educativo
Biól. Miguel Agustín Carranza Pérez.- Encargado del Jardín Botánico
Archivo/Minuta



2016, L Aniversario de la Rondalla de Saltillo de la UAAAN



UNIVERSIDAD AUTÓNOMA AGRARIA ANTONIO NARRO
Subdirección de Desarrollo Educativo
 Departamento de Formación e Investigación Educativa

Calzada Antonio Narro 1923
 Col. Buenavista, Saltillo, Coahuila, CP 25315
 Teléfono: 411-0200 ext. 2084, 2085, 2086 y 2087
 E: mail: formacion.investigacioneducativa@uaaan.mx

21 de junio de 2016
 Of. No. FIE/133-4/16



Lic. Alejandra Medina Ramos
 Enc. del Centro de Cómputo Académico

Por medio del presente le informo que dentro del programa de inducción 2016 se tienen planeado realizar una visita guiada con los alumnos de nuevo ingreso, en donde acudirán a conocer sitios de importancia durante su estancia en la Universidad, en un horario de 11:15 a 13:00 horas. Siendo el Centro de Cómputo Académico uno de los puntos que se recorrerán, le solicito que asigne al personal que usted considere adecuado para que informen a los estudiantes acerca de los siguientes puntos:

1. ¿Número de salas con que cuenta el centro de Cómputo Académico?
2. ¿Horario de atención al usuario?
3. ¿Cuál es el procedimiento para hacer uso de una computadora?
4. ¿Existe algún precio por la impresión?

Agradezco de antemano su buena disposición y quedo a sus órdenes.

ATENTAMENTE
 "Alma Terra Mater"

Lic. Ma. Luisa Briones Soto
 Jefa del Depto. Formación e Inv. Educativa



DEPARTAMENTO DE FORMACIÓN
 E INVESTIGACIÓN EDUCATIVA

C.c. MC. Guillermo Galván Gallegos.-Director de Docencia
 Dra. Rosa Martha Arredondo Esquivel.-Subdirectora de Desarrollo Educativo
 Archivo/Minuta

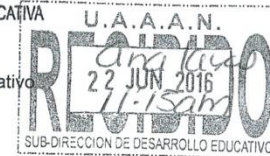

2016, L Aniversario de la Rondalla de Saltillo de la UAAAN



UNIVERSIDAD AUTÓNOMA AGRARIA ANTONIO NARRO
Subdirección de Desarrollo Educativo
Departamento de Formación e Investigación Educativa

Calzada Antonio Narro 1923
Col. Buenavista, Saltillo, Coahuila, CP 25315
Teléfono: 411-0200 ext. 2084, 2085, 2086 y 2087
E: mail: formacion.investigacioneducativa@uaaan.mx

21 de junio de 2016
Of. No. FIE/133-5/16



MC. Sergio Sánchez Martínez
Encargado del Despacho de la Subdirección de Licenciatura

Por medio del presente le informo a usted que el día 4 de agosto de 11:15 a 13:00 horas, se efectuará las actividades en puntos importantes para el quehacer visitas guiadas para alumnos de nuevo ingreso en puntos importantes para el quehacer universitario dentro de las actividades del Programa de Inducción 2016 para alumnos de nuevo ingreso, integrando una de las visitas a la Subdirección de Licenciatura, con base a lo anterior, solicito a usted asigne a las personas que los atenderán ofreciendo información general de su área, así como respondiendo las preguntas que se mencionan a continuación

1. ¿Cuáles son los servicios que presta esta Subdirección a los alumnos?
2. ¿Cuál es el trámite para solicitar la credencial del estudiante?
3. ¿Cuál es la fecha límite para darse de bajo a un alumno?

Agradezco de antemano su buena disposición y quedo a sus órdenes.

ATENTAMENTE
"Alma Terra Mater"

Lic. Ma. Luisa Briones Soto
Jefa del Depto. Formación e Inv. Educativa



DEPARTAMENTO DE FORMACIÓN
E INVESTIGACIÓN EDUCATIVA

C.c. MC. Guillermo Galván Gallegos.-Director de Docencia
Dra. Rosa Martha Arredondo Esquivel.-Subdirectora de Desarrollo Educativo
Archivo/Minuta



2016, L Aniversario de la Rondalla de Saltillo de la UAAAN



UNIVERSIDAD AUTÓNOMA AGRARIA ANTONIO NARRO
Subdirección de Desarrollo Educativo
Departamento de Formación e Investigación Educativa

Calzada Antonio Narro 1923
Col. Buenavista, Saltillo, Coahuila, CP 25315
Teléfono: 411-0200 ext. 2084, 2085, 2086 y 2087
E: mail: formacion.investigacioneducativa@uaaan.mx

M. ref.
22/06/16

21 de junio de 2016
Of. No. FIE/133-6/16

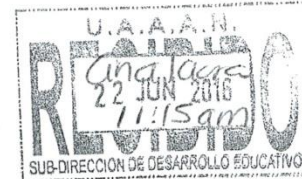

MC. José Luis Herrera Ayala
Encargado del Centro de Información y Documentación

Por medio del presente le informo a usted que el día 4 de agosto de 11:15 a 13:00 horas, se efectuará las actividades en puntos importantes para el quehacer visitas guiadas para alumnos de nuevo ingreso en puntos importantes para el quehacer universitario dentro de las actividades del Programa de Inducción 2016 para alumnos de nuevo ingreso, integrando una de las visitas a Centro de Información y Documentación, con base a lo anterior, solicito a usted asigne a las personas que los atenderán ofreciendo información general de su área, así como respondiendo las preguntas que se mencionan a continuación

1. ¿Nombre de la biblioteca y fecha de fundación?
2. ¿Número de salas con que cuenta?
3. ¿Cuál es el procedimiento para prestar un libro?
4. ¿Que otras áreas alberga es edificio?

Agradezco de antemano su buena disposición y quedo a sus órdenes

ATENTAMENTE
"Alma Terra Mater"

Lic. Ma. Luisa Briones Soto
Jefa del Depto. Formación e Inv. Educativa

DIRECCIÓN DE DOCENCIA

11:00
22 JUN 2016



DEPARTAMENTO DE FORMACIÓN
E INVESTIGACIÓN EDUCATIVA

C.c. MC. Guillermo Galván Gallegos.-Director de Docencia
Dra. Rosa Martha Arredondo Esquivel.-Subdirectora de Desarrollo Educativo
Archivo/Minuta

2016, L Aniversario de la Rondalla de Saltillo de la UAAAN

Anexo oficios para invitar a departamentos de servicios y sociedad de alumnos y grupos de alumnos a la exposición de stands informativos



UNIVERSIDAD AUTÓNOMA AGRARIA ANTONIO NARRO
Subdirección de Desarrollo Educativo
Departamento de Formación e Investigación Educativa

Calzada Antonio Narro 1923
Col. Buenavista, Saltillo, Coahuila, CP 25315
Teléfono: 411-0200 ext. 2084, 2085, 2086 y 2087
E: mail: formacion.investigacioneducativa@uaaan.mx

20 de mayo de 2016
Of. No. FIE/115/16

C. Carlos Díaz Quintero
Presidente de la Sociedad de Alumnos

Sirva la presente para saludarle y participarle que los días 3 y 4 de agosto, se llevará a cabo el **Programa de Inducción 2016**, para alumnos de nuevo ingreso a la Universidad, por lo que estamos programando una exposición de **Stands** informativos en la explanada del Gimnasio Deportivo de 8:00 a 14:00 horas para aproximadamente 750 estudiantes, por lo anterior le hago una cordial invitación para que realice difusión con materiales referente a las actividades que se efectúan en el grupo que dignamente dirige.

Sin otro asunto de momento y esperando contar con su apoyo, quedo a sus órdenes.

ATENTAMENTE
"Alma Terra Mater"

Lic. María Luisa Briones Soto
Jefa del Depto. Formación e Inv. Educativa



DEPARTAMENTO DE FORMACIÓN
E INVESTIGACIÓN EDUCATIVA

C.c.p. M.C. Guillermo Galván Gallegos.-Director de Docencia
Dra. Rosa Martha Arredondo Esquivel.-Subdirectora de Desarrollo Educativo
Archivo/Minuta

2016, L. Aniversario de la Rondalla de Saltillo de la UAAAN

STANDS.

OK



UNIVERSIDAD AUTONOMA AGRARIA ANTONIO NARRO
SERVICIOS ASISTENCIALES

Tel 01(844) 4-11-03-59

Calzada Antonio Narro No. 1923 C.P. 25315 Buenavista, Saltillo, Coahuila México

Oficio*169/16
17 de Mayo de 2016

DRA. SILVIA A. GAYTAN MOTA
LIC. MA. DE LA LUZ VERASTEGUI
LIC. IRIS DEL ROCIO ESCOBEDO L.
ING. JOSE LUIS GAYTAN G.
LIC. DORA ELIA FUENTES PICON
P R E S E N T E.

Por este conducto anexo a ustedes oficio FIE115-2/16 que por si solo se explica, para preparar cartelones para stand de Servicios Asistenciales.

Sin otro particular, quedo de ustedes

A T E N T A M E N T E
'ALMA TERRA MATER'

M.C. LUIS EDMUNDO RAMIREZ RAMOS
JEFE DEL DEPTO. DE SERVICIOS ASISTENCIALES



C,c,p MC. Guillermo Galván Gallegos.- Director de Docencia
LIC: María Luisa Briones Soto.- Jefa del depto. Formación e Inv. Educativa
DRA. Rosa Martha Arredondo Esquivel.- Subdirectora de Desarrollo Educativo
Ing. Gustavo Lara Sánchez.- Subdirector de Servicios Generales
Archivo/minuta

Martha
23/05/16
12:08



UNIVERSIDAD AUTÓNOMA AGRARIA ANTONIO NARRO
Subdirección de Desarrollo Educativo
Departamento de Formación e Investigación Educativa

Calzada Antonio Narro 1923
Col. Buenavista, Saltillo, Coahuila, CP 25315
Teléfono: 411-0200 ext. 2084, 2085, 2086 y 2087
E: mail: formacion.investigacioneducativa@uaaan.mx

20 de mayo de 2016
Of. No. FIE/115-7/16

Dr. Lorenzo Alejandro López Barbosa
Director del Grupo REINU



Sirva la presente para saludarle y participarle que los días 3 y 4 de agosto, se llevará a cabo el **Programa de Inducción 2016**, para alumnos de nuevo ingreso a la Universidad, por lo que estamos programando un exposición de Stands informativos en la explanada del Gimnasio Deportivo de 8:00 a 14:00 horas para aproximadamente 750 estudiantes, por lo anterior le hago una cordial invitación para que realice difusión con materiales referente a las actividades que se efectúan en el grupo que dignamente dirige.

Sin otro asunto de momento y esperando contar con su apoyo, quedo a sus órdenes.

ATENTAMENTE
"Alma Terra Mater"

Lic. María Luisa Briones Soto
Jefa del Depto. Formación e Inv. Educativa



DEPARTAMENTO DE FORMACIÓN
E INVESTIGACIÓN EDUCATIVA



DIRECCIÓN DE DOCENCIA
10:20
26 MAY 2016

RECIBIDO

C.c.p. M.C. Guillermo Galván Gallegos.-Director de Docencia
Dra. Rosa Martha Arredondo Esquivel.-Subdirectora de Desarrollo Educativo
Archivo/Minuta

2016, L Aniversario de la Rondalla de Saltillo de la UAAAN

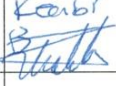
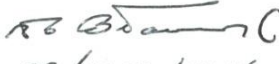
Oficios de stands

| NO. | NOMBRE | FIRMA |
|-----|---|--|
| 1 | LIC. ARMANDO RODRÍGUEZ PÉREZ JEFE DEL DEPTO. DE DIFUSIÓN CULTURAL | Yolanda 23-mayo-2016 |
| 2 | M.C. LUIS EDMUNDO RAMÍREZ RAMOS JEFE DEL DEPTO. DE SERVICIOS ASISTENCIALES | Recibi JESU 23/Mayo/2016 Recibi CARLO 23/05/16 |
| 3 | ING. GABINO HERRERA BARRERA JEFE DEL DEPTO. DEPORTIVO | 25/05/16  |
| 4 | LIC. GABRIELA GONZALEZ MORENO JEFA DEL DEPTO. DE SERVICIO SOCIAL | Recibi  23/05/16 |
| 5 | ING. ROBERTO BETANCURT CORVERA JEFE DEL DEPTO. DE CENTRAL DE VEHICULOS |  23/mayo/2016 |
| 6 | C. CARLOS DÍAZ QUINTERO PRESIDENTE DE LA SOCIEDAD DE ALUMNOS | CDQ |
| 7 | DR. LORENZO ALEJANDRO LÓPEZ BARBOSA DIRECTOR DEL GRUPO REINU |  Sociología 26-mayo-16 11:28am |
| 8 | GRUPO UNIVERSITARIO DE ESTUDIANTES | |

DIRECCIÓN DE DOCENCIA

 20 Mayo 2016
 2:24pm
RECIBIDO

U.A.A.A.N.
 Chalchula
RECIBIDO
 20 MAY 2016
 2:25pm
 SUB-DIRECCION DE DESARROLLO EDUCATIVO

Anexo oficios de diversos requerimientos para la organización del Programa de inducción



Ronda 28/04/2016

UNIVERSIDAD AUTÓNOMA AGRARIA ANTONIO NARRO
Subdirección de Desarrollo Educativo
Departamento de Formación e Investigación Educativa

Calzada Antonio Narro 1923
Col. Buenavista, Saltillo, Coahuila, CP 25315
Teléfono: 411-0200 ext. 2084, 2085, 2086 y 2087
E-mail: formacion.investigacioneducativa@uaaan.mx

28 de abril de 2016
Of. No. FIE/074/16

Lic. José Eduardo Pérez Flores
Jefe del Departamento de Editorial
y Servicios de Apoyo

Por este conducto le informo que los días 5 y 6 de agosto del año en curso, se llevará a cabo el Programa de Inducción 2016, para los Alumnos de Nuevo Ingreso. Por lo anterior le solicito su apoyo para realizar lo siguiente:

1. Diseño de portada de agenda 2016
2. Diseño, edición y corrección de agenda 2016
3. Diseño de Gafete para líderes UAAAN, tamaño 6x9 cm.
4. Diseño de Invitaciones para programa de inducción 2016
5. Diseño de Lona para programa de Inducción alumnos de nuevo ingreso

Anexo formatos.

ATENTAMENTE
"Alma Terra Mater"

Lic. María Luisa Briones Soto
Jefa del Depto. Formación e Inv. Educativa



DEPARTAMENTO DE FORMACIÓN
E INVESTIGACIÓN EDUCATIVA

C.c.p. MC. Guillermo Galván Gallegos.-Director de Docencia
Dra. Rosa Martha Arredondo Esquivel.-Subdirectora de Desarrollo Educativa
Biol. Silvia Pérez Cuellar.-Subdirectora de Difusión Cultural y de Servicios
Archivo/Minuta

2016, L Aniversario de la Rondalla de Saltillo de la UAAAN

020



UNIVERSIDAD AUTÓNOMA AGRARIA ANTONIO NARRO
Subdirección de Desarrollo Educativo
Departamento de Formación e Investigación Educativa

Calzada Antonio Narro 1923
Col. Buenavista, Saltillo, Coahuila, CP 25315
Teléfono: 411-0200 ext. 2084, 2085, 2086 y 2087
E: mail: formacion.investigacioneducativa@uaaan.mx

6 de mayo de 2016
Of. No. FIE/081/16



Dr. Jesús Rodolfo Valenzuela García
Rector de la UAAAN

Sirva la presente para saludarlo e informar que el día 3 y 4 de agosto del presente se llevará a cabo el Programa de Inducción 2016, para Alumnos de Nuevo Ingreso a la Universidad, en este evento se está programando la entrega de agendas estudiantiles en la sede Saltillo, Unidad Laguna y CAR-Chiapas. Por tal motivo solicito a Usted sea tan amable de proporcionarme un mensaje de bienvenida para integrarlo a la mencionada agenda.

Sin otro asunto de momento, agradezco su atención y quedo a sus órdenes para cualquier aclaración al respecto.

Atentamente
"Alma Terra Mater"



Lic. Ma. Luisa Briones Soto
Jefa del Departamento de Formación e Investigación Educativa

C.c.p. M.C. Guillermo Galván Gallegos.-Director de Docencia
Dra. Rosa Martha Arredondo Esquivel.-Subdirectora de Desarrollo Educativo
Archivo/Minuta



UNIVERSIDAD AUTÓNOMA AGRARIA ANTONIO NARRO
Subdirección de Desarrollo Educativo
Departamento de Formación e Investigación Educativa

Calzada Antonio Narro 1923
Col. Buenavista, Saltillo, Coahuila, CP 25315
Teléfono: 411-0200 ext. 2084, 2085, 2086 y 2087
E-mail: formacion.investigacioneducativa@uaaan.mx

18 de mayo de 2016
Of. No. FIE/082/16

Lic. Carlos Gerardo García Vega
Secretario de la Juventud en el Estado de Coahuila

Atención: Lic. Federico Vargas López

Sirva la presente para saludarlo y participarle que el 3 y 4 de agosto del presente, se llevará a cabo el Programa de Inducción 2016, para los alumnos de Nuevo Ingreso a nuestra Universidad Autónoma Agraria Antonio Narro.

Por lo que estamos programando una serie de actividades que por su importancia tienen alto impacto en la comunidad estudiantil, por tal motivo le extendemos una cordial invitación para que nos acompañe al evento como invitado especial, además su apoyo para la presentación del "Monólogo de Sexualidad Responsable".

El día que tenemos considerado para dicha presentación es el 4 de agosto, en el horario de 14:00 a 15:30 horas, de aceptar la invitación le agradeceré confirme con la C. Martha Cervantes García al teléfono 411-02-00 ext. 2085.

Agradezco de antemano su valiosa participación y quedo a sus órdenes, para cualquier aclaración al respecto.

Atentamente
"Alma Terra Mater"

Lic. Ma. Luisa Briones Soto
Jefa del Departamento de Formación e Investigación Educativa



DEPARTAMENTO DE FORMACIÓN e INVESTIGACIÓN EDUCATIVA



C.c.p. Dr. Jesús Rodolfo Valenzuela García. Rector
M.C. Guillermo Galván Gallegos.-Director de Docencia
Dra. Rosa Martha Arredondo Esquivel.-Subdirectora de Desarrollo Educativo
Archivo/Minuta

DIRECCIÓN DE DOCENCIA
130
20 MAY 2016

Recibi
Analara
18/05/16

2016, L Aniversario de la Rondalla de Saltillo de la UAAAN



UNIVERSIDAD AUTÓNOMA AGRARIA ANTONIO NARRO
Subdirección de Desarrollo Educativo
Departamento de Formación e Investigación Educativa

Calzada Antonio Narro 1923
Col. Buenavista, Saltillo, Coahuila, CP 25315
Teléfono: 411-0200 ext. 2084, 2085, 2086 y 2087
E: mail: formacion.investigacioneducativa@uaaan.mx

9 de mayo de 2016
Of. No. FIE/084/16

*Rosario Jales
12/05/16
02:27 PM.*

Ing. Gabino Herrera Barrera
Jefe del Departamento de Deportivo

Sirva la presente para saludarlo y participarle que el 3 y 4 de agosto del presente, se llevará a cabo el **Programa de Inducción 2016 para Alumnos de Nuevo Ingreso a Nuestra Universidad**, por lo que estamos programando una serie de actividades que por su importancia tienen alto impacto en la comunidad estudiantil.

Por tal motivo le solicito su autorización para hacer uso del Gimnasio Deportivo en un horario de 8:00 am a 3:00 pm., en las fechas mencionadas.

Agradezco de antemano su valiosa participación, me es grato quedar a sus órdenes.

ATENTAMENTE
"Alma Terra Mater"

Lic. María Luisa Briones Soto
Jefa del Depto. Formación e Inv. Educativa



DEPARTAMENTO DE FORMACIÓN
E INVESTIGACIÓN EDUCATIVA

C.c.p. M.C. Guillermo Galván Gallegos.-Director de Docencia
Dra. Rosa Martha Arredondo Esquivel.-Subdirectora de Desarrollo Educativo
Archivo/Minuta

2016, L. Aniversario de la Rondalla de Saltillo de la UAAAN



UNIVERSIDAD AUTÓNOMA AGRARIA ANTONIO NARRO
Subdirección de Desarrollo Educativo
Departamento de Formación e Investigación Educativa

Calzada Antonio Narro 1923
Col. Buenavista, Saltillo, Coahuila, CP 25315
Teléfono: 411-0200 ext. 2084, 2085, 2086 y 2087
E: mail: formacion.investigacioneducativa@uaaan.mx

11 de mayo de 2016
Of. No. FIE/085/16



T.A. Cristina Sánchez Flores
Secretaria Ejecutiva de Rectoría

Sirva la presente para saludarlo y participarle que el 3 y 4 de agosto del presente, se llevará a cabo el **Programa de Inducción 2016 para Alumnos de Nuevo Ingreso a Nuestra Universidad**, por lo que estamos programando una serie de actividades que por su importancia tienen alto impacto en la comunidad estudiantil.

Por tal motivo le solicito su apoyo para que realice el pago de la elaboración de dos lonas para dar la Bienvenida a los Alumnos de Nuevo Ingreso, una estará en la entrada principal de la Universidad y otra en la parte interior del Gimnasio.

Agradezco de antemano su valiosa participación, me es grato quedar a sus órdenes.

ATENTAMENTE
"Alma Terra Mater"

Lic. María Luisa Briones Soto
Jefa del Depto. Formación e Inv. Educativa



DEPARTAMENTO DE FORMACIÓN
E INVESTIGACIÓN EDUCATIVA

C.c.p. M.C. Guillermo Galván Gallegos.-Director de Docencia
Dra. Rosa Martha Arredondo Esquivel.-Subdirectora de Desarrollo Educativo
Archivo/Minuta

2016, L. Aniversario de la Rondalla de Saltillo de la UAAAN



UNIVERSIDAD AUTÓNOMA AGRARIA ANTONIO NARRO
Subdirección de Desarrollo Educativo
Departamento de Formación e Investigación Educativa

Calzada Antonio Narro 1923
Col. Buenavista, Saltillo, Coahuila. CP 25315
Teléfono 411-0200 ext. 2084, 2085, 2086 y 2087
E. mail: formacion.investigacioneducativa@uaaan.mx

11 de mayo de 2016
Of. No. FIE/089/16

Biól. Silvia Pérez Cuellar
Subdirectora de Difusión Cultural
y de Servicios

Sirva la presente para saludarla y participarle que el 3 y 4 de agosto del presente se llevará a cabo el **Programa de Inducción 2016 para Alumnos de Nuevo Ingreso** a Nuestra Universidad, Por lo que estamos programando una serie de actividades que por su importancia tienen alto impacto en la comunidad estudiantil.

Por tal motivo le solicito su apoyo para que asigne una persona como Maestro de Ceremonias, para este evento.

Agradezco de antemano su valiosa participación y quedo a sus órdenes para cualquier aclaración al respecto.

ATENTAMENTE
"Alma Terra Mater"

Lic. María Luisa Briones Soto
Jefa del Depto. Formación e Inv. Educativa



DEPARTAMENTO DE FORMACIÓN
E INVESTIGACIÓN EDUCATIVA

C.c.p. M.C. Guillermo Galván Gallegos.-Director de Docencia
Dra. Rosa Martha Arredondo Esquivel.-Subdirectora de Desarrollo Educativo
Archivo/Minuta

2016, L Aniversario de la Rondalla de Saltillo de la UAAAN

Londra 12/05/2016



UNIVERSIDAD AUTÓNOMA AGRARIA ANTONIO NARRO
Subdirección de Desarrollo Educativo
Departamento de Formación e Investigación Educativa

Carretera Antonio Narro 1923
Col. Buenavista Saltillo, Coahuila. CP 25315
Teléfono 411-0200 ext. 2084, 2085, 2086 y 2087
E-mail: formacion.investigacioneducativa@uaaan.mx

11 de mayo de 2016
Of. No. FIE/090/16

Lic. José Eduardo Pérez Flores
Jefe del Depto. de Editorial y Servicios de Apoyo

Sirva la presente para saludarla y participarle que el 3 y 4 de agosto del presente se llevará a cabo el **Programa de Inducción 2016 para Alumnos de Nuevo Ingreso a Nuestra Universidad**, Por lo que estamos programando una serie de actividades que por su importancia tienen alto impacto en la comunidad estudiantil.

Por tal motivo le solicito su apoyo para que asigne una persona para tomar video y fotografías del evento.

Agradezco de antemano su valiosa participación y quedo a sus órdenes para cualquier aclaración al respecto.

ATENTAMENTE
"Alma Terra Mater"

Lic. María Luisa Briones Soto
Jefa del Depto. Formación e Inv. Educativa



DEPARTAMENTO DE FORMACIÓN
E INVESTIGACIÓN EDUCATIVA

C.c.p. M.C. Guillermo Galván Gallegos.-Director de Docencia
Dra. Rosa Martha Arredondo Esquivel.-Subdirectora de Desarrollo Educativo
Archivo/Minuta

2016, L Aniversario de la Rondalla de Saltillo de la UAAAN



UNIVERSIDAD AUTÓNOMA AGRARIA ANTONIO NARRO
Subdirección de Desarrollo Educativo
Departamento de Formación e Investigación Educativa

Catzedra Antonio Narro 1623
Col. Buenavista Saltillo Coahuila CP 25316
Teléfono 411-0200 ext. 2064, 2065, 7090 y 7067
E-mail: formacion.investigacion.educativa@uaaan.mx

11 de mayo de 2016
Of. No FIE/092/16

Ing. Roberto Betancourt Corvera
Jefe del Departamento de Vehículos y Transporte

Sirva la presente para saludarlo y participarle que el 3 y 4 de agosto del presente se llevará a cabo el **Programa de Inducción para Alumnos de Nuevo Ingreso a Nuestra Universidad**. Por lo que estamos programando una serie de actividades que por su importancia tienen alto impacto en la comunidad estudiantil.

Por tal motivo solicito su colaboración para que nos proporcione un camión el día 4 de agosto para transportar alumnos líderes a la cena que se les ofrece, el horario contemplado sería de las 17:00 a las 20:30 horas.

Sin otro asunto de momento y esperando contar con su apoyo, quedo a sus órdenes.

ATENTAMENTE
"Alma Terra Mater"

Lic. Ma. Luisa Briones Soto
Jefa del Departamento de Formación e Inv. Educativa



DEPARTAMENTO DE FORMACIÓN
E INVESTIGACIÓN EDUCATIVA

C.c.p. M.C. Guillermo Galván Gallegos.-Director de Docencia
Dra. Rosa Martha Arredondo Esquivel.-Subdirectora de Desarrollo Educativa
Archivo/Minuta

2016. L. Aniversario de la Rondalla de Saltillo de la UAAAN



UNIVERSIDAD AUTÓNOMA AGRARIA ANTONIO NARRO
Subdirección de Desarrollo Educativo
Departamento de Formación e Investigación Educativa

Calzada Antonio Narro 1923
Cód. Buenavista, Saltillo, Coahuila, CP 25315
Teléfono. 411-0200 ext. 2084, 2085, 2086 y 2087
E. mail: formacion.investigacioneducativa@uaaan.mx

11 de mayo de 2016
Of. No. FIE/093/16

Lic. Armando Rodríguez Pérez
Jefe del Depto. de Difusión Cultural

Sirva la presente para saludarlo y participarle que el 3 y 4 de agosto del presente se llevará a cabo el **Programa de Inducción para Alumnos de Nuevo Ingreso a Nuestra Universidad**, Por lo que estamos programando una serie de actividades que por su importancia tienen alto impacto en la comunidad estudiantil.

Por tal motivo solicito su autorización para que se presenten en el Gimnasio Deportivo:

- La Rondalla Universitaria el día 3 de agosto con un horario 5:00 a 6:00 pm.
- El grupo Banda Norteño Buitre el día 4 de agosto con un horario de 4:30 a 5:30 pm.

Sin otro asunto de momento y esperando contar con su apoyo, quedo a sus órdenes.

ATENTAMENTE
"Alma Terra Mater"

Lic. Ma. Luisa Briones Soto
Jefa del Departamento de Formación e Investigación Educativa



UNIVERSIDAD
AUTÓNOMA AGRARIA
ANTONIO NARRO



C.c.p. M.C. Guillermo Galván Gallegos.-Director de Docencia
Dra. Rosa Martha Arredondo Esquivel.-Subdirectora de Desarrollo Educativa
Archivo/Minuta

2016, L Aniversario de la Rondalla de Saltillo de la UAAAN



Se envia por correo

UNIVERSIDAD AUTÓNOMA AGRARIA ANTONIO NARRO
Subdirección de Desarrollo Educativo
Departamento de Formación e Investigación Educativa

Calzada Antonio Narro 1923
Col. Buenavista, Saltillo, Coahuila, CP 25315
Teléfono: 411-0200 ext. 2084, 2085, 2086 y 2087
E. mail: formacion.investigacioneducativa@uaaan.mx

11 de mayo de 2016
Of. No. FIE/094/16

Lic. Olga Leticia Villarreal Fuentes
Encargada de Radio Universidad

Sirva la presente para saludarlo y participarle que el 3 y 4 de agosto del presente se llevará a cabo el **Programa de Inducción para Alumnos de Nuevo Ingreso a Nuestra Universidad**, Por lo que estamos programando una serie de actividades que por su importancia tienen alto impacto en la comunidad estudiantil.

Por tal motivo solicito su apoyo para que la Lic. Sayra Guadalupe García González, participe en las actividades programadas.

Sin otro asunto de momento y esperando contar con su apoyo, quedo a sus órdenes.

ATENTAMENTE
"Alma Terra Mater"

Lic. Ma. Luisa Briones Soto
Jefa del Departamento de Formación e Inv. Educativa



DEPARTAMENTO DE FORMACIÓN
E INVESTIGACIÓN EDUCATIVA

C.c.p. M.C. Guillermo Galván Gallegos.-Director de Docencia
Dra. Rosa Martha Arredondo Esquivel.-Subdirectora de Desarrollo Educativa
Archivo/Minuta

2016, L Aniversario de la Rondalla de Saltillo de la UAAAN



UNIVERSIDAD AUTÓNOMA AGRARIA ANTONIO NARRO
Subdirección de Desarrollo Educativo
 Departamento de Formación e Investigación Educativa

Calzada Antonio Narro 1923
 Col. Buenavista, Saltillo, Coahuila, CP 25315
 Teléfono: 411-0200 ext. 2084, 2085, 2086 y 2087
 E: mail: formacion.investigacioneducativa@uaaan.mx

31 de mayo de 2016
 Of. No. FIE/123/16

Lic. Armando Rodríguez Pérez
 Jefe del Depto. Difusión Cultural

Sirva la presente para saludarle y participarle que del día 2 al 4 de junio del presente, se llevará a cabo en el Auditorio de Rectoría el curso de formación de líderes de Inducción que apoyarán en el **Programa de Inducción para los Alumnos de Nuevo Ingreso**, Por tal motivo solicito su apoyo para que asigne una persona como Maestro de Ceremonias de las 8:40 a las 12:00 horas, en los días antes mencionados.

Agradezco de antemano su valiosa participación y quedo a sus órdenes para cualquier aclaración al respecto.

ATENTAMENTE
 "Alma Terra Mater"

[Handwritten signature]

Lic. María Luisa Briones Soto
 Jefa del Depto. Formación e Inv. Educativa



DEPARTAMENTO DE FORMACIÓN
 E INVESTIGACIÓN EDUCATIVA

Recibido Lic. Armando Rodríguez Pérez
31 mayo/2016 11:33am
 Universidad Autónoma Agraria
 "ANTONIO NARRO"
Delator
11/06/16
10:57am
 Subdirección Cultural y Ser.

- C.c.p. M.C. Guillermo Galván Gallegos.-Director de Docencia
- Dra. Rosa Martha Arredondo Esquivel.-Subdirectora de Desarrollo Educativo
- Biól. Silvia Pérez Cuéllar. Subdirectora de Difusión Cultural y de Serv. de Apoyo
- Archivo/Minuta

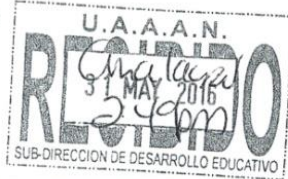

2016, L Aniversario de la Rondalla de Saltillo de la UAAAN

[Handwritten signature]



UNIVERSIDAD AUTÓNOMA AGRARIA ANTONIO NARRO
Subdirección de Desarrollo Educativo
Departamento de Formación e Investigación Educativa

Calzada Antonio Narro 1923
Col Buenavista, Saltillo, Coahuila, CP 25315
Teléfono 411-0200 ext. 2084, 2085, 2086 y 2087
E-mail: formacion.investigacioneducativa@uaaan.mx

11 de mayo de 2016
Of. No. FIE/095/16

MC. Alejandro Cárdenas Blanco
Encargado del Área de Mantenimiento

Sirva la presente para saludarlo y participarle que el 3 y 4 de agosto del presente se llevará a cabo el **Programa de Inducción 2016 para Alumnos de Nuevo Ingreso a Nuestra Universidad**, Por lo que estamos programando una serie de actividades que por su importancia tienen alto impacto en la comunidad estudiantil.

Por tal motivo solicito su apoyo para cubrir con cortinas oscuras las ventanas del Gimnasio Deportivo.

Sin otro asunto de momento y esperando contar con su apoyo, quedo a sus órdenes.

ATENTAMENTE
"Alma Terra Mater"

Lic. Ma. Luisa Briones Soto
Jefa del Departamento de Formación e Inv. Educativa



DEPARTAMENTO DE FORMACIÓN
E INVESTIGACIÓN EDUCATIVA

C.c.p. M.C. Guillermo Galván Gallegos.-Director de Docencia
Dra. Rosa Martha Arredondo Esquivel.-Subdirectora de Desarrollo Educativa
Archivo/Minuta

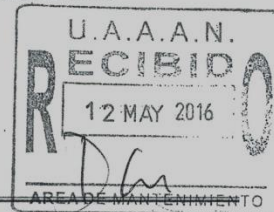

2016, L. Aniversario de la Rondalla de Saltillo de la UAAAN



UNIVERSIDAD AUTÓNOMA AGRARIA ANTONIO NARRO
Subdirección de Desarrollo Educativo
Departamento de Formación e Investigación Educativa

Calzada Antonio Narro 1923
Col. Buenavista, Saltillo, Coahuila, CP 25315
Teléfono: 411-0200 ext. 2084, 2085, 2086 y 2087
E. mail: formacion.investigacioneducativa@uaaan.mx

11 de mayo de 2016
Of. No. FIE/098/16

Ing. César Estrada Torres
Subdirector de Recursos Humanos

Sirva la presente para saludarlo y participarle que el 3 y 4 de agosto del presente se llevará a cabo el **Programa de Inducción para Alumnos de Nuevo Ingreso a Nuestra Universidad**. Por lo que estamos programando una serie de actividades que por su importancia tienen alto impacto en la comunidad estudiantil.

Por tal motivo solicito apoyo y su colaboración para que se asigne un vigilante para los stands que se instalarán y un conserje para que nos apoye en las labores de limpieza en las áreas en donde se realizarán las actividades programadas.

Sin otro asunto de momento y esperando contar con su apoyo, quedo a sus órdenes.

ATENTAMENTE
"Alma Terra Mater"

Lic. Ma. Luisa Briones Soto
Jefa del Departamento de Formación e Inv. Educativa



DEPARTAMENTO DE FORMACIÓN
E INVESTIGACIÓN EDUCATIVA

C.c.p. M.C. Guillermo Galván Gallegos.-Director de Docencia
Dra. Rosa Martha Arredondo Esquivel.-Subdirectora de Desarrollo Educativa
Archivo/Minuta



2016, L. Aniversario de la Rondalla de Saltillo de la UAAAN



UNIVERSIDAD AUTÓNOMA AGRARIA ANTONIO NARRO
Subdirección de Desarrollo Educativo
Departamento de Formación e Investigación Educativa

Calzada Antonio Narro 1923
Col. Buenavista, Saltillo, Coahuila, CP 25315
Teléfono: 411-0200 ext. 2084, 2085, 2086 y 2087
E. mail: formacion.investigacioneducativa@uaaan.mx

11 de mayo de 2016
Of. No. FIE/099/16

M.C. Luis Edmundo Ramírez Ramos
Jefe del Departamento de Servicios Asistenciales



Sirva la presente para saludarlo y participarle que el 3 y 4 de agosto del presente, se llevará a cabo el **Programa de Inducción 2016 para Alumnos de Nuevo Ingreso a Nuestra Universidad**, por lo que estamos programando una serie de actividades que por su importancia tienen alto impacto en la comunidad estudiantil.

Por tal motivo le solicito su apoyo para proporcionar a 750 Alumnos de Nuevo Ingreso, desayuno y comida para el evento mencionado.

Agradezco de antemano su valiosa participación, me es grato quedar a sus órdenes.

ATENTAMENTE
"Alma Terra Mater"



Lic. María Luisa Briones Soto
Jefa del Depto. Formación e Inv. Educativa
DEPARTAMENTO DE FORMACIÓN
E INVESTIGACIÓN EDUCATIVA

C.c.p. M.C. Guillermo Galván Gallegos.-Director de Docencia
Dra. Rosa Martha Arredondo Esquivel.-Subdirectora de Desarrollo Educativo
Archivo/Minuta

2016, L. Aniversario de la Rondalla de Saltillo de la UAAAN



UNIVERSIDAD AUTÓNOMA AGRARIA ANTONIO NARRO
Subdirección de Desarrollo Educativo
 Departamento de Formación e Investigación Educativa

Calzada Antonio Narro 1923
 Col. Buenavista, Saltillo, Coahuila, CP 25315
 Teléfono: 411-0200 ext. 2084, 2085, 2086 y 2087
 E: mail: formacion.investigacioneducativa@uaaan.mx

18 de mayo de 2016
 Of. No. FIE/101/16

C. Carlos Díaz Quintero
 Presidente de la Sociedad de Alumnos

Sirva la presente para saludarlo y participarle que los días 3 y 4 de agosto del presente se llevará a cabo el **Programa de Inducción 2016**, para alumnos de nuevo ingreso a nuestra Universidad, por lo que estamos programando una serie de actividades que por su importancia tienen alto impacto en la comunidad estudiantil.

Por tal motivo, solicito su apoyo para gestionar ante la empresa Coca-Cola mobiliario que a continuación se describe y será utilizado del 2 al 4 de agosto de las 8:00 a 13:00 horas.

- 10 Toldos
- 45 Sillas
- 45 Mesas

Sin otro asunto de momento y esperando contar con su apoyo, quedo a sus órdenes.

ATENTAMENTE
 "Alma Terra Mater"



DEPARTAMENTO DE FORMACIÓN
 E INVESTIGACIÓN EDUCATIVA

Lic. Ma. Luisa Briones Soto
 Jefa del Departamento de Formación e Inv. Educativa

C.c.p. M.C. Guillermo Galván Gallegos.-Director de Docencia
 Dra. Rosa Martha Arredondo Esquivel.-Subdirectora de Desarrollo Educativo
 Archivo/Minuta

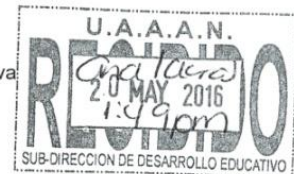

DIRECCION DE DOCENCIA
 20 MAY 2016
 RECIBIDO

1:00
 Alegonadra

2016, L Aniversario de la Rondalla de Saltillo de la UAAAN

20/05/16.
 2:28 pm.



UNIVERSIDAD AUTÓNOMA AGRARIA ANTONIO NARRO
Subdirección de Desarrollo Educativo
Departamento de Formación e Investigación Educativa

Saltillo, Coahuila de Zaragoza, C.P. 25015
Calle Buena Vista, Saltillo, Coahuila de Zaragoza, C.P. 25015
Teléfono: 41 2200 ext. 2024, 2055, 1080 y 2027
Correo: formacion.investigacioneducativa@uaaan.mx

13 de mayo de 2016
Of. No. FIE/102/16

Dr. Leobardo Bañuelos Herrera
Gerencia de Empresas Universitarias

Sirva la presente para saludarlo y participarle que el 3 y 4 de agosto del presente se llevará a cabo el **Programa de Inducción para Alumnos de Nuevo Ingreso a Nuestra Universidad**. Por lo que estamos programando una serie de actividades que por su importancia tienen alto impacto en la comunidad estudiantil.

Por tal motivo solicito su apoyo para que nos proporcione 1600 botellas de agua para los estudiantes que participarán en el programa.

Sin otro asunto de momento y esperando contar con su apoyo, quedo a sus órdenes.

ATENTAMENTE
"Alma Terra Mater"



Lic. Ma. Luisa Briones Soto DEPARTAMENTO DE FORMACIÓN
E INVESTIGACIÓN EDUCATIVA
Jefa del Departamento de Formación e Inv. Educativa

C c p M.C. Guillermo Galván Gallegos.-Director de Docencia
Dra. Rosa Martha Arredondo Esquivel.-Subdirectora de Desarrollo Educativa
Archivo/Minuta

2016, L. Aniversario de la Rondalla de Saltillo de la U.A.A.N

No se apoya

*Recibido
por
19. Mayo 16*



UNIVERSIDAD AUTÓNOMA AGRARIA ANTONIO NARRO
Subdirección de Desarrollo Educativo
Departamento de Formación e Investigación Educativa

Calzada Antonio Narro 1923
Col. Buenavista, Saltillo, Coahuila, CP 25315
Teléfono: 411-0200 ext. 2084, 2085, 2086 y 2087
E: mail: formacion.investigacioneducativa@uaaan.mx

16 de mayo de 2016
Of. No. FIE/109/16

Dra. Rosa Martha Arredondo Esquivel
Subdirectora de Desarrollo Educativo

Por este conducto le solicito realizar el trámite para la elaboración de Agenda Estudiantil 2016-2017 para entregarse a los alumnos de nuevo ingreso en el ciclo agosto-diciembre en Saltillo, Unidad Laguna y Cintalapa, Chiapas.

CONTIENE:

Información de servicios que presta la Universidad, así como información académica y del quehacer universitario, en años anteriores se mandaron hacer hasta 4,000 agendas actualmente solamente se están solicitando 1200.

ATENTAMENTE
"Alma Terra Mater"

Lic. Ma. Luisa Briones Soto

Jefa del Departamento de Formación e Inv. Educativa



DEPARTAMENTO DE FORMACION
E INVESTIGACION EDUCATIVA

C.c.p. Ing. Guillermo Galván Gallegos, Director de Docencia
Minuta/Archivo

DIRECCIÓN DE DOCENCIA

10:20
26 MAY 2016

RECIBIDO
Guillermo Galván Gallegos

Recibi
Ana Laura
18105116

2016, L Aniversario de la Rondalla de Saltillo de la UAAAN



Universidad Autónoma Agraria Antonio Narro

Departamento de Formación e Investigación Educativa

Calzada Antonio Narro 1923

Col. Buenavista, Saltillo, Coahuila, CP 25315

Teléfono 4110200 Ext. 2084,2085, 2086 y 2087

**LUGARES EN DONDE SE ATENDERAN A LOS ALUMNOS
DE NUEVO INGRESO, POR PARTE DE LOS JPD DE CADA
CARRERA**

| CARRERA | LUGAR |
|--|--|
| INGENIERO AGRÓNOMO PARASITÓLOGO | AULA A3 |
| INGENIERO AGRÓNOMO EN HORTICULTURA | SALA DE USOS MULTIPLES DE HORTICULTURA |
| INGENIERO AGRÓNOMO EN PRODUCCIÓN | AUD. FITOMEJORAMIENTO |
| INGENIERO FORESTAL | AUD. FORESTAL |
| INGENIERO EN AGROBIOLOGÍA | AUD. DE AGROBIOLOGÍA |
| LIC. EN ECONOMIA AGRÍCOLA Y AGRON. | SALA VIRTUAL SOCIOECONOMICAS |
| INGENIERO AGRÓNOMO EN DESARROLLO RURAL | AULA C2 |
| INGENIERO AGRÓNOMO ADMINISTRADOR | SALA DE USOS MULTIPLES DEL DEPTO |
| INGENIERO AGRÓNOMO ZOOTECNISTA | AUD. EULALIO GTZ |
| INGENIERO EN CIENCIA Y TECNOLOGÍA DE ALIMENTOS | AUD. DE REC. NATURALES |
| INGENIERO AGRÍCOLA Y AMBIENTAL | SALA AUDIOVISUAL DE SUELOS |
| INGENIERO AGRÓNOMO EN IRRIGACIÓN | AUD. DE RIEGO Y DRENAJE |
| INGENIERO MECÁNICO AGRÍCOLA | AUD. DE MAQUINARIA |



UNIVERSIDAD AUTÓNOMA AGRARIA ANTONIO NARRO
Subdirección de Desarrollo Educativo
Departamento de Formación e Investigación Educativa

Calzada Antonio Narro 1923
Col. Buenavista, Saltillo, Coahuila, CP 25315
Teléfono: 411-0200 ext. 2084, 2085, 2086 y 2087
E: mail: formacion.investigacioneducativa@uaaan.mx

19 de mayo de 2016
Of. No. FIE/114-13/16

Dr. Antonio Francisco Aguilera Carbó
Jefe del Programa Docente de la Carrera
Ingeniero en Ciencia y Tecnología de Alimentos

Por este conducto me dirijo a Usted, con la finalidad de solicitar a manera de sugerencia, que la información que presente a los alumnos de nuevo ingreso a la carrera del Programa Docente a su digno cargo contenga lo siguiente:

- Presentación de la Planta Docente
- Misión
- Visión
- Objetivo de la carrera
- Código de ética
- Información de becas y tutorías
- Asuntos generales a tratar

Sin más por el momento, me es grato quedar a sus órdenes.

ATENTAMENTE
"Alma Terra Mater"

Lic. María Luisa Briones Soto
Jefa del Depto. Formación e Inv. Educativa



DEPARTAMENTO DE FORMACIÓN
E INVESTIGACIÓN EDUCATIVA

C.c.p. M.C. Guillermo Galván Gallegos.-Director de Docencia
Dra. Rosa Martha Arredondo Esquivel.-Subdirectora de Desarrollo Educativo
Dr. Mario Alberto Cruz Hernández.- Jefe del Depto. de Ciencia y Tecnología de Alimentos
Archivo/Minuta

2016, L Aniversario de la Rondalla de Saltillo de la UAAAN



UNIVERSIDAD AUTÓNOMA AGRARIA ANTONIO NARRO
Subdirección de Desarrollo Educativo
Departamento de Formación e Investigación Educativa

Calzada Antonio Narro 1923
Col. Buenavista, Saltillo, Coahuila, CP 25315
Teléfono: 411-0200 ext. 2084, 2085, 2086 y 2087
E: mail: formacion.investigacioneducativa@uaaan.mx

19 de mayo de 2016
Of. No. FIE/114-13/16

Jefes del Programa Docente

Por este conducto me dirijo a Usted, con la finalidad de solicitar a manera de sugerencia, que la información que presente a los alumnos de nuevo ingreso a la carrera del Programa Docente a su digno cargo contenga lo siguiente:

- Presentación de la Planta Docente
- Misión
- Visión
- Objetivo de la carrera
- Código de ética
- Información de becas y tutorías
- Asuntos generales a tratar

Sin más por el momento, me es grato quedar a sus órdenes.

ATENTAMENTE

"Alma Terra Mater"

Lic. María Luisa Briones Soto
Jefa del Depto. Formación e Inv. Educativa



DEPARTAMENTO DE FORMACIÓN
E INVESTIGACIÓN EDUCATIVA

C.c.p. M.C. Guillermo Galván Gallegos.-Director de Docencia
Dra. Rosa Martha Arredondo Esquivel.-Subdirectora de Desarrollo Educativo
Jefes de Departamento
Archivo/Minuta



2016, L Aniversario de la Rondalla de Saltillo de la UAAAN

JEFES DEL DEPARTAMENTO

| NOMBRE | FIRMA |
|---|-------------------------------------|
| DR. ERNESTO CERNA CHAVEZ DEPTO. DE PARASITOLOGIA | <i>Recibido 23/05/16 10:58a</i> |
| M.C. SALVADOR VALENCIA MANZO JEFE DEL DEPTO. FORESTAL | <i>Ratón 23/05/16</i> |
| DRA. SILVIA YUDITH MARTINEZ AMADOR JEFA DEL DEPTO. DE BOTANICA | <i>OK</i> |
| DR. VICTOR MANUEL REYES SALAS JEFE DEL DEPTO. DE HORTICULTURA | <i>Cindy Ayda 23/05/16</i> |
| DR. ALFONSO LÓPEZ BENÍTEZ JEFE DEL DEPTO. DE FITOMEJORAMIENTO | <i>OK</i> |
| DR. SERGIO ZEFERINO GARZA VARA JEFE DEL DEPTO. DE RIEGO Y DRENAJE | <i>Sergio 23/05/2016</i> |
| DR. ARTURO GALLEGOS DEL TEJO JEFE DEL DEPTO. DE SUELOS | <i>Arturo 23/05/16</i> |
| ING. ROSENDO GONZALEZ GARZA JEFE DEL DEPTO. DE MAQUINARIA AGRICOLA | <i>Rosendo 23/05/16</i> |
| LIC. NORMA E. SANCHEZ GARCÍA JEFA DEL DEPTO. DE SOCIOLOGIA | <i>OK</i> |
| M.C. VICENTE JAVIER AGUIRRE MORENO JEFE DEL DEPTO. DE ECONOMIA AGRICOLA | <i>Olga Mayo 23' 2016 - 10:10.6</i> |
| M.C. ROLANDO RAMIREZ SEGOVIANO JEFE DEL DEPTO. DE ADMINISTRACIÓN AGROPECUARIA | <i>OK</i> |
| DR. JUAN ANTONIO GRANADOS MONTELONGO JEFE DEL DEPTO. DE RECURSOS NATURALES | <i>Jm. 23-05-16 - 11:33</i> |
| DR. MARIO ALBERTO CRUZ HERNANDEZ JEFE DEL DEPTO. DE CIENCIA Y TECNOLOGIA DE ALIMENTOS | <i>OK</i> |



UNIVERSIDAD AUTÓNOMA AGRARIA ANTONIO NARRO
Subdirección de Desarrollo Educativo
Departamento de Formación e Investigación Educativa

Calzada Antonio Narro 1923
Col. Buenavista, Saltillo, Coahuila, CP 25315
Teléfono: 411-0200 ext. 2054, 2085, 2086 y 2087
E-mail: formacion.investigacioneducativa@uaaan.mx

JEFES DE PROGRAMAS DOCENTES

DRA. ELIZABETH GALINDO CEPEDA
ING. AGRONOMO PARASITOLOGIA

Recibido en 23/05/16 10:58

JEFE DEL PROGRAMA DOCENTE
INGENIERO FORESTAL

Roberto 23/05/16

M.C. SOFÍA COMPARAN SÁNCHEZ
INGENIERO EN AGRIOBIOLOGIA

Sofía 23-05-2016 10:50

DRA. FABIOLA AUREOLES RODRÍGUEZ
ING. AGRONOMO EN HORTICULTURA

Cindy Ayala 23/05/16

DRA. SUSANA GÓMEZ MARTÍNEZ
ING. AGRONOMO EN PRODUCCIÓN

Off 23/05/16 (2)

DR. JAVIER DE JESÚS CORTES BRACHO
ING. AGR. EN IRRIGACIÓN

Javier 23/05/2016

M.C. ALEJANDRA ESCOBAR SÁNCHEZ
ING. AGRÍCOLA Y AMBIENTAL

Kate 23/05/16

DR. KARIM DE ALBA ROMENUS
ING. MECÁNICO AGRÍCOLA

Karim 23/05/16 (2)

M.C. LETICIA AYALA LÓPEZ
ING. AGR. EN DESARROLLO RURAL

Leticia 23-Mayo-16

DR. ANTONIO JOSÉ FAJARDO OYERVIDES
ING. AGRONOMO ADMINISTRADOR

Antonio 23/Mayo/2016 (2)

DR. GREGORIO CASTRO ROSALES
LIC. EN ECONOMÍA AGRÍCOLA Y AGRONEGOCIOS

Gregorio 23 Mayo 2016 10:10.8

M.C. MIRNA JULIETA AYALA ORTEGA
ING. AGRONOMO ZOOTECNISTA

Mirna 23 Mayo 2016

DR. ANTONIO FCO. AGUILERA CARBÓ
ING. ENCIENCIA Y TECNOLOGÍA DE ALIMENTOS

Antonio 23 Mayo 16

Anexo oficios para solicitar archivo electrónico y presentación de información referente a las actividades que se realizan en algunos Departamentos de Servicios a los estudiantes de la Universidad.



UNIVERSIDAD AUTÓNOMA AGRARIA ANTONIO NARRO
Subdirección de Desarrollo Educativo
Departamento de Formación e Investigación Educativa

Calzada Antonio Narro 1923
Col. Buenavista, Saltillo, Coahuila, CP 25315
Teléfono: 411-0200 ext. 2084, 2085, 2086 y 2087
E: mail: formacion.investigacioneducativa@uaaan.mx

23 de mayo de 2016
Of. No. FIE/119/16

MC. Sergio Sánchez Martínez
Encargado del Despacho de la Subdirección de Licenciatura

Sirva la presente para saludarlo y participarle que el 3 y 4 de agosto del presente se llevará a cabo el **Programa de Inducción para Alumnos de Nuevo Ingreso a Nuestra Universidad.**

Por lo que estamos programando una serie de actividades que por su importancia tienen alto impacto en la comunidad estudiantil. Por tal motivo solicito nos haga llegar en electrónico el archivo del reglamento de licenciatura, el cual se presentará a los alumnos de nuevo ingreso, se tiene programada su participación para el día 3 de agosto en un horario de 10:00 a 10:15 horas.

Agradezco de antemano su valiosa participación, sin más por el momento, me es grato quedar de Usted.

ATENTAMENTE
"Alma Terra Mater"

Lic. María Luisa Briones Soto
Jefa del Depto. Formación e Inv. Educativa



DEPARTAMENTO DE FORMACIÓN
E INVESTIGACIÓN EDUCATIVA



C.c.p. M.C. Guillermo Galván Gallegos.-Director de Docencia
Dra. Rosa Martha Arredondo Esquivel.-Subdirectora de Desarrollo Educativo
Archivo/Minuta

2016, L. Aniversario de la Rondalla de Saltillo de la UAAAN

Anexo oficios enviados al personal involucrado en participar en las actividades del Programa de Inducción para presentación de logística.

JEFES DE DEPARTAMENTO

| No. | NOMBRE | FIRMA |
|-----|---|--|
| 1 | Dr. Ernesto Cerna Chávez Jefe Depto. Parasitología | <i>[Firma]</i> 3/06/16 |
| 2 | MC. Salvador Valencia Manzo Jefe Depto. Forestal | <i>[Firma]</i> 06/06/2016. |
| 3 | Dra. Silvia Yudith Martínez Amador Jefa del Depto. Botánica | <i>[Firma]</i> 3/06/2016 1:15 |
| 4 | Dr. Víctor Manuel Reyes Salas Jefe del Depto. de Horticultura | <i>[Firma]</i> 6/06/16 Cindy elvira |
| 5 | Dr. Alfonso López Benítez Jefe del Depto. De Fitomejoramiento | |
| 6 | Dr. Sergio Zeferino Garza Vara Jefe del Depto. De Riego y Drenaje | <i>[Firma]</i> 3/06/2014 |
| 7 | Dr. Arturo Gallegos del Tejo Jefe del Depto. De Suelos | <i>[Firma]</i> 3-Junio 2016 |
| 8 | Ing. Rosendo González Garza Jefe del Depto. De Maquinaria Agrícola | <i>[Firma]</i> 06/06/2016 |
| 9 | Lic. Norma E. Sánchez García Jefa del Depto. De Sociología | <i>[Firma]</i> 3/06/16. |
| 10 | MC. Vicente Javier Aguirre Moreno Jefe del Depto. Economía Agrícola | <i>[Firma]</i> 3/2016 |
| 11 | MC. Rolando Ramírez Segoviano Jefe del Depto. De Administración Agropecuaria | <i>[Firma]</i> 3/06/2016. |
| 12 | Dr. Juan Antonio Granados Montelongo Jefe del Depto. Interino Recursos Naturales | <i>[Firma]</i> 06-06-16. 10:57. |
| 13 | Dr. Mario A. Cruz Hernández Jefe del Depto. Ciencia y Tecnología Alimentos | <i>[Firma]</i> 6/06/16 |



UNIVERSIDAD AUTÓNOMA AGRARIA ANTONIO NARRO
Subdirección de Desarrollo Educativo
Departamento de Formación e Investigación Educativa

Calzada Antonio Narro 1923
Col. Buenavista, Saltillo, Coahuila, CP 25315
Teléfono: 411-0200 ext. 2084, 2085, 2086 y 2087
E-mail: formacion.investigacioneducativa@uaaan.mx

JEFES DE PROGRAMA DOCENTE

Reunión 10 de Junio

DRA. ELIZABETH GALINDO CEPEDA
ING. AGRONOMO PARASITÓLOGO

JEFE DEL PROGRAMA DOCENTE
INGENIERO FORESTAL

M.C. SOFÍA COMPARAN SÁNCHEZ
INGENIERO EN AGRIOBIOLOGIA *botánica*

DRA. FABIOLA AUREOLES RODRÍGUEZ
ING. AGRONOMO EN HORTICULTURA

DRA. SUSANA GÓMEZ MARTÍNEZ *fito*
ING. AGRONOMO EN PRODUCCIÓN

DR. JAVIER DE JESÚS CORTES BRACHO
ING. AGR. EN IRRIGACIÓN *riego*

M.C. ALEJANDRA ESCOBAR SÁNCHEZ
ING. AGRÍCOLA Y AMBIENTAL *Suelos*

DR. KARIM DE ALBA ROMENUS
ING. MECÁNICO AGRÍCOLA *maquina*

M.C. LETICIA AYALA LÓPEZ
ING. AGR. EN DESARROLLO RURAL *Soc. + económicas*

DR. ANTONIO JOSÉ FAJARDO OYERVIDES
ING. AGRONOMO ADMINISTRADOR *gestión de recursos*

DR. GREGORIO CASTRO ROSALES
LIC. EN ECONOMÍA AGRÍCOLA Y AGRONEGOCIOS

M.C. MIRNA JULIETA AYALA ORTEGA
ING. AGRONOMO ZOOTECNISTA *recursos animales*

DR. ANTONIO FCO. AGUILERA CARBÓ
ING. ENCIENCIA Y TECNOLOGÍA DE ALIMENTOS

Wajelley 3/06/16

partu 11:49. 6/06/2016

deanita 3/06/2016 1:15

Cindy Ayala 6/06/16

Marcelo 3/06/2016

Mau 03/06/2016 (2)

Gluc 3-Junio-2016

Janilda 06-Junio-2016

Ejdy (2) 3/06/16

McLauris 3/06/2016

Olga-Junio 3' 2016

Adrenal Junio 06-2016

Rafael Sre. 6 Jun-16



UNIVERSIDAD AUTÓNOMA AGRARIA ANTONIO NARRO
Subdirección de Desarrollo Educativo
Departamento de Formación e Investigación Educativa

Calzada Antonio Narro 1923
Col. Buenavista, Saltillo, Coahuila, CP 25315
Teléfono: 411-0200 ext. 2084, 2085, 2086 y 2087
E: mail: formacion.investigacioneducativa@uaaan.mx

3 de junio de 2016
Of. No. FIE/125-1/16

Reunión 10-jun-2016.

Dra. Ma. Elizabeth Galindo Cepeda
Jefa del Programa Docente de la Carrera
Ingeniero Agrónomo Parasitólogo

Sirva la presente para saludarla y participarle que el 3 y 4 de agosto se llevará a cabo el **Programa de Inducción 2016**, para alumnos de nuevo ingreso a la Universidad, por lo anterior le solicito su asistencia el 10 de junio del presente a las 11:00 horas en el auditorio de Rectoría para tratar asuntos relacionados con la logística del programa.

Sin más por el momento, me es grato quedar de Usted.

ATENTAMENTE
"Alma Terra Mater"



Lic. María Luisa Briones Soto DEPARTAMENTO DE FORMACIÓN
E INVESTIGACIÓN EDUCATIVA
Jefa del Departamento de Formación e Investigación
Educativa

C.c.p. M.C. Guillermo Galván Gallegos.-Director de Docencia
Dra. Rosa Martha Arredondo Esquivel.-Subdirectora de Desarrollo Educativo
Dr. Ernesto Cerna Chávez. Jefe del Depto. de Parasitología
Archivo/Minuta

2016, L Aniversario de la Rondalla de Saltillo de la UAAAN



se envió por mail 9 de Junio
UNIVERSIDAD AUTÓNOMA AGRARIA ANTONIO NARRO
Subdirección de Desarrollo Educativo
Departamento de Formación e Investigación Educativa

Calzada Antonio Narro 1923
Col. Buenavista, Saltillo, Coahuila, CP 25315
Teléfono: 411-0200 ext. 2084, 2085, 2086 y 2087
E. mail: formacion.investigacioneducativa@uaaan.mx

3 de junio de 2016
Of. No. FIE/125-9/16

M.C. Carmen Leticia Ayala López
Jefa del Programa Docente de la Carrera
Ingeniero Agrónomo en Desarrollo Rural

Sirva la presente para saludarla y participarle que el 3 y 4 de agosto se llevará a cabo el **Programa de Inducción 2016**, para alumnos de nuevo ingreso a la Universidad, por lo anterior le solicito su asistencia el 10 de junio del presente a las 11:00 horas en el auditorio de Rectoría para tratar asuntos relacionados con la logística del programa.

Sin más por el momento, me es grato quedar de Usted.

ATENTAMENTE
"Alma Terra Mater"



DEPARTAMENTO DE FORMACIÓN
E INVESTIGACIÓN EDUCATIVA

Lic. María Luisa Briones Soto
Jefa del Departamento de Formación e Investigación
Educativa

C.c.p. M.C. Guillermo Galván Gallegos.-Director de Docencia
Dra. Rosa Martha Arredondo Esquivel.-Subdirectora de Desarrollo Educativo
Lic. Norma E. Sánchez García. Jefa del Depto. de Sociología
Archivo/Minuta

2016, L Aniversario de la Rondalla de Saltillo de la UAAAN



UNIVERSIDAD AUTÓNOMA AGRARIA ANTONIO NARRO
Subdirección de Desarrollo Educativo
Departamento de Formación e Investigación Educativa

Calzada Antonio Narro 1923
Col. Buenavista, Saltillo, Coahuila, CP 25315
Teléfono: 411-0200 ext. 2084, 2085, 2086 y 2087
E-mail: formacion.investigacioneducativa@uaaan.mx

3 de junio de 2016
Of. No. FIE/125-14/16

MC. Alejandro Cárdenas Blanco
Encargado del Área de Mantenimiento

Sirva la presente para saludarle y participarle que el 3 y 4 de agosto se llevará a cabo el **Programa de Inducción 2016**, para alumnos de nuevo ingreso a la Universidad, por lo anterior le solicito su asistencia el 10 de junio del presente a las 11:00 horas en el auditorio de Rectoría para tratar asuntos relacionados con la logística del programa.

Sin más por el momento, me es grato quedar de Usted.

ATENTAMENTE
"Alma Terra Mater"

Lic. María Luisa Briones Soto
Jefa del Departamento de Formación e Investigación Educativa

C.c.p. M.C. Guillermo Galván Gallegos.-Director de Docencia
Dra. Rosa Martha Arredondo Esquivel.-Subdirectora de Desarrollo Educativo
Ing. Gustavo Lara Sánchez. Subdirector de Servicios Generales
Archivo/Minuta



DEPARTAMENTO DE FORMACIÓN
E INVESTIGACIÓN EDUCATIVA

UNIVERSIDAD AUTÓNOMA AGRARIA
"ANTONIO NARRO"

SUBDIRECCIÓN DE
SERVICIOS GENERALES

*Yanna
08/06/16
Recibi.*

08/06/2016



UNIVERSIDAD AUTÓNOMA AGRARIA ANTONIO NARRO
Subdirección de Desarrollo Educativo
Departamento de Formación e Investigación Educativa

Calzada Antonio Narro 1923
Col. Buenavista, Saltillo, Coahuila, CP 25315
Teléfono: 411-0200 ext. 2084, 2085, 2086 y 2087
E: mail: formacion.investigacioneducativa@uaaan.mx

3 de junio de 2016
Of. No. FIE/125-17/16



M.C. Luis Edmundo Ramírez Ramos
Jefe del Departamento de Servicios Asistenciales

Sirva la presente para saludarle y participarle que el 3 y 4 de agosto se llevará a cabo el **Programa de Inducción 2016**, para alumnos de nuevo ingreso a la Universidad, por lo anterior le solicito su asistencia el 10 de junio del presente a las 11:00 horas en el auditorio de Rectoría para tratar asuntos relacionados con la logística del programa.

Sin más por el momento, me es grato quedar de Usted.

ATENTAMENTE
"Alma Terra Mater"



Lic. María Luisa Briones Soto
DEPARTAMENTO DE FORMACIÓN
E INVESTIGACIÓN EDUCATIVA
Jefa del Departamento de Formación e Investigación
Educativa

C.c.p. M.C. Guillermo Galván Gallegos.-Director de Docencia
Dra. Rosa Martha Arredondo Esquivel.-Subdirectora de Desarrollo Educativo
Ing. Gustavo Lara Sánchez. Subdirector de Servicios Generales
Archivo/Minuta

2016, L. Aniversario de la Rondalla de Saltillo de la UAAAN



UNIVERSIDAD AUTÓNOMA AGRARIA ANTONIO NARRO
Subdirección de Desarrollo Educativo
Departamento de Formación e Investigación Educativa

Calzada Antonio Narro 1923
Col. Buenavista, Saltillo, Coahuila, CP 25315
Teléfono: 411-0200 ext. 2084, 2085, 2086 y 2087
E: mail: formacion.investigacioneducativa@uaan.mx

3 de junio de 2016
Of. No. FIE/125-19/16

Lic. José Eduardo Pérez Flores
Jefe del Depto. de Editorial y Servicios de Apoyo



Sirva la presente para saludarle y participarle que el 3 y 4 de agosto se llevará a cabo el **Programa de Inducción 2016**, para alumnos de nuevo ingreso a la Universidad, por lo anterior le solicito su asistencia el 10 de junio del presente a las 11:00 horas en el auditorio de Rectoría para tratar asuntos relacionados con la logística del programa.

Sin más por el momento, me es grato quedar de Usted.

ATENTAMENTE
"Alma Terra Mater"

Lic. María Luisa Briones Soto
Jefa del Departamento de Formación e Investigación Educativa



DEPARTAMENTO DE FORMACIÓN
E INVESTIGACIÓN EDUCATIVA

C.c.p. M.C. Guillermo Galván Gallegos.-Director de Docencia
Dra. Rosa Martha Arredondo Esquivel.-Subdirectora de Desarrollo Educativo
Biól. Silvia Pérez Cuéllar. Subdirectora de Difusión Cultural y Servicios.
Archivo/Minuta

2016, L Aniversario de la Rondalla de Saltillo de la UAAAN

Oficio Reunión del 10 de junio

| NO. | NOMBRE | FIRMA |
|-----|---|---|
| 1 | LIC. ARMANDO RODRÍGUEZ PÉREZ JEFE DEL DEPTO. DE DIFUSIÓN CULTURAL | <i>[Firma]</i> 6 JUNIO - 2016 |
| 2 | M.C. LUIS EDMUNDO RAMÍREZ RAMOS JEFE DEL DEPTO. DE SERVICIOS ASISTENCIALES | |
| 3 | ING. GABINO HERRERA BARRERA JEFE DEL DEPTO. DEPORTIVO | OK |
| 4 | LIC. GABRIELA GONZALEZ MORENO JEFA DEL DEPTO. DE SERVICIO SOCIAL | Violeta 03/06/16 |
| 5 | ING. ROBERTO BETANCURT CORVERA JEFE DEL DEPTO. DE CENTRAL DE VEHICULOS | <i>[Firma]</i> 6/06/16 Ing. Gustavo Lara Smith 6/06/16 |
| 6 | C. CARLOS DÍAZ QUINTERO PRESIDENTE DE LA SOCIEDAD DE ALUMNOS * | |
| 7 | DR. LORENZO ALEJANDRO LÓPEZ BARBOSA DIRECTOR DEL GRUPO REINU (NO) | |
| 8 | GRUPO UNIVERSITARIO DE ESTUDIANTES * | |

Copia.
3/06/16
Dolor

Copia.
3/06/16
Dolor

[Firma]



UNIVERSIDAD AUTÓNOMA AGRARIA ANTONIO NARRO
Subdirección de Desarrollo Educativo
Departamento de Formación e Investigación Educativa

Calzada Antonio Narro 1923
Col. Buenavista, Saltillo, Coahuila, CP 25315
Teléfono: 411-0200 ext. 2084, 2085, 2086 y 2087
E: mail: formacion.investigacioneducativa@uaaan.mx

3 de junio de 2016
Of. No. FIE/125-20/16

Grupo Universitario de Estudiantes

Sirva la presente para saludarle y participarle que el 3 y 4 de agosto se llevará a cabo el **Programa de Inducción 2016**, para alumnos de nuevo ingreso a la Universidad, por lo anterior le solicito su asistencia el 10 de junio del presente a las 11:00 horas en el auditorio de Rectoría para tratar asuntos relacionados con la logística del programa.

Sin más por el momento, me es grato quedar de Usted.

ATENTAMENTE
"Alma Terra Mater"

Lic. María Luisa Briones Soto

Jefa del Departamento de Formación e Investigación Educativa



DEPARTAMENTO DE FORMACIÓN
E INVESTIGACIÓN EDUCATIVA

3-JUNIO-16

Julián Jiménez García

C.c.p. M.C. Guillermo Galván Gallegos.-Director de Docencia
Dra. Rosa Martha Arredondo Esquivel.-Subdirectora de Desarrollo Educativo
Archivo/Minuta

2016, L Aniversario de la Rondalla de Saltillo de la UAAAN



UNIVERSIDAD AUTÓNOMA AGRARIA ANTONIO NARRO
Subdirección de Desarrollo Educativo
Departamento de Formación e Investigación Educativa

Calzada Antonio Narro 1923
Col. Buenavista, Saltillo, Coahuila, CP 25315
Teléfono: 411-0200 ext. 2084, 2085, 2086 y 2087
E: mail: formacion.investigacioneducativa@uaaan.mx

3 de junio de 2016
Of. No. FIE/125-21/16

C. Carlos Díaz Quintero
Presidente de la Sociedad de Alumnos

Sirva la presente para saludarle y participarle que el 3 y 4 de agosto se llevará a cabo el **Programa de Inducción 2016**, para alumnos de nuevo ingreso a la Universidad, por lo anterior le solicito su asistencia el 10 de junio del presente a las 11:00 horas en el auditorio de Rectoría para tratar asuntos relacionados con la logística del programa.

Sin más por el momento, me es grato quedar de Usted.

ATENTAMENTE
"Alma Terra Mater"

Lic. María Luisa Briones Soto
Jefa del Departamento de Formación e Investigación Educativa



DEPARTAMENTO DE FORMACIÓN
E INVESTIGACIÓN EDUCATIVA

C.c.p. M.C. Guillermo Galván Gallegos.-Director de Docencia
Dra. Rosa Martha Arredondo Esquivel.-Subdirectora de Desarrollo Educativo
Archivo/Minuta

Recibido
25/6
Sociedad de Alumnos

2016, L Aniversario de la Rondalla de Saltillo de la UAAAN



UNIVERSIDAD AUTÓNOMA AGRARIA ANTONIO NARRO
Subdirección de Desarrollo Educativo
Departamento de Formación e Investigación Educativa

Calzada Antonio Narro 1923
Col. Buenavista, Saltillo, Coahuila, CP 25315
Teléfono: 411-0200 ext. 2084, 2085, 2086 y 2087
E-mail: formacion.investigacioneducativa@uaaan.mx

*Recibido
08/08/2016*

3 de junio de 2016
Of. No. FIE/125-22/16

Ing. Gabino Herrera Barrera
Jefe del Departamento de Deportivo



Sirva la presente para saludarle y participarle que el 3 y 4 de agosto se llevará a cabo el **Programa de Inducción 2016**, para alumnos de nuevo ingreso a la Universidad, por lo anterior le solicito su asistencia el 10 de junio del presente a las 11:00 horas en el auditorio de Rectoría para tratar asuntos relacionados con la logística del programa.

Sin más por el momento, me es grato quedar de Usted.

ATENTAMENTE
"Alma Terra Mater"

Maria Luisa Briones Soto



Lic. María Luisa Briones Soto
Jefa del Departamento de Formación e Investigación Educativa

DIRECCIÓN DE DOCENCIA

03 JUN 2016 1:30

g. soto

C.c.p. M.C. Guillermo Galván Gallegos.-Director de Docencia
Dra. Rosa Martha Arredondo Esquivel.-Subdirectora de Desarrollo Educativo
Archivo/Minuta

2016, L Aniversario de la Rondalla de Saltillo de la UAAAN