

Universidad Autónoma Agraria Antonio Narro  
 Sistema de Anticipos y Pagos - 2018  
 Anticipo de Fondos  
 FORMATO: F-7.14

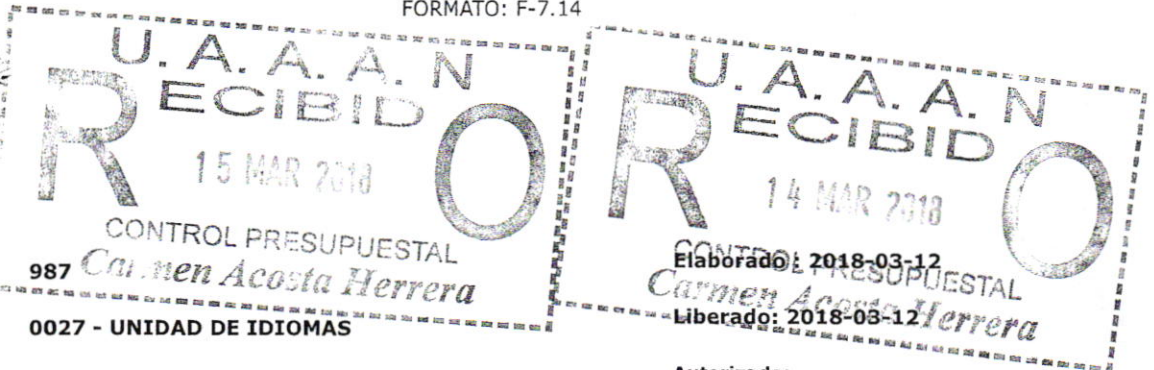

Imprimir



**Anticipo No.**

987

**Proyecto**

0027 - UNIDAD DE IDIOMAS

**Solicitante**

2840-FUENTES TORRES ANA MARIA

**Autorizado:**

**Comprobado:**

**Motivo del Anticipo**

RECUPERACIÓN DE GASTOS EN APOYO EN LA ORGANIZACIÓN Y ASISTENCIA AL EVENTO REALIZADO EN FORMA CONJUNTA CON MEXTESOL, CAPITULO NUEVO LEÓN FINALLY DEAL WITH YOUR PRONUNCIATION UNIVERSIDAD TECNOLÓGICA MARIANO ESCOBEDO, CD. GRAL. ESCOBEDO, NUEVO LEÓN.

**Comprobado:**

**Cuenta Bancaria**

SA-SCTO01 - UAAAN 6993

Fecha del Viaje 1 días y 1 noches, del 2018-03-10 al 2018-03-10

Lugar Zona 1 -Saltillo,Coah.,2018-03-12

Puesto y Viatico Trabajador - Hotel /diarios y Viaticos /diarios

Transporte VEHICULO PROPIO

Observaciones

Origen	Destino	kms
UAAAN-SALTILLO	SALTILLO-MONTERREY	80

Part.	Tipo	Descripción de la Partida	Importe
3750400	VIATICOS/ALIMENTOS	ALIMENTOS...	\$ 949.00
2610300	GASOLINA	COMBUSTIBLE	\$ 500.00
<b>TOTAL DEL ANTICIPO DE FONDOS</b>			<b>\$ 1,449.00</b>

Autorizo a la Universidad Autónoma Agraria Antonio Narro a que me descuente pormina el importe de este documento en caso de no cumplir con su comprobación en un plazo máximo de 20 días a partir de su Asignación.

2840 FUENTES TORRES ANA MARIA

Solicitante

Vr.Bo.





MEXICALI CAPITULO NUEVO LEON  
ACADEMIC SATURDAY  
March 10, 2018  
3:30-6:00 PM

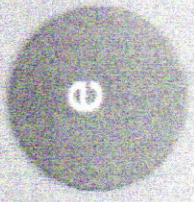

HELD AT  
Universidad Tecnológica Mariano Escobedo  
Libreentorno Norte km. 13.5, 64050  
Cd. Cerral Escobedo, N.L.



# Finally Deal with Your PRONUNCIATION Challenges!

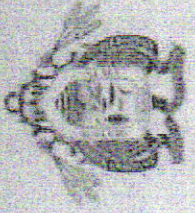
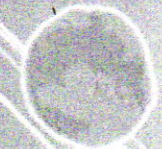

## SPEAKERS

Argentina Luria  
&  
Antonio Balderas

Contact us: [mexicali@henson.com](mailto:mexicali@henson.com)  
Mexicali Capitulo Nuevo Leon

### FEES

	Deposit	Credit
Members	\$40 pesos	\$80 pesos
Non-members	\$100 pesos	\$120 pesos

Bancopostal: 2899401462  
 CLAVE: 01 5891009981462 5  
 Cuentas: 7111 4288 5150 1506 Transacciones servicio charge card  
 Mexicanos: Patricia Sepulveda Carras



SERVICIOS GASOLINEROS DE MEXICO SA DE CV

Edison Nte 1301 Talleres C.P. 64480
Monterrey, Nuevo León

R.F.C. SGM-950714-DC2

Expedido en CP 64480, Monterrey, Nuevo León

Régimen Fiscal: 623 - Opcional para Grupos de Sociedades

Table with 2 columns: Field (Comprobante, No. Certificado) and Value (MRY25656304, 00001000000404231059)

FECHA: 21/03/2018

Table with 4 columns: Field (NOMBRE, DIRECCION, CIUDAD, ESTADO, R.F.C.), Value (UAAAN, xcalz antonio narro 1923, saltillo, Coahuila, UAA-750303-NHA), Field (COLONIA, C.P., TIPO COMPROBANTE, USO CFDI), Value (buenavista saltillo coahuila, 25315, I - Ingresos, G03 - Gastos en general)

Table with 4 columns: Field (MONEDA, CONDICIONES DE PAGO), Value (MXN - Peso Mexicano, CONTADO), Field (TIPO DE CAMBIO, CONFIRMACIÓN), Value (1.00), Field (FORMA DE PAGO, MÉTODO DE PAGO), Value (04 - Tarjeta de crédito, PUE - Pago en una sola exhibición)

Main table with 10 columns: ProdServ, Identificador, Cantidad, Clave Unidad, Unidad, Descripción, Valor Unitario, Impuesto, Importe. Includes a row for MAGNA (LT) and summary text below.

Summary table with 2 columns: Field (Subtotal, Descuento, Impuestos Traslados, Impuestos Retenidos, Total Comprobante) and Value (\$ 497.50, \$ 0.00, \$ 77.55, \$ 0.00, \$ 575.05)

Folios de comprobantes de venta
803333570

Información del Timbre Fiscal Digital. Includes QR code, Folio Fiscal (709A113D-EA20-4212-BE91-1F36A6F011E5), Certificado Digital SAT (00001000000404614920), Fecha de Certificación (2018-03-21T14:45:53), and digital seals for the issuer and SAT.

Handwritten signature



*Mextesol*  
*Capítulo Nuevo León*



Organismo Público Descentralizado  
del Gobierno del Estado de Nuevo León

*awards this diploma to*

*Ana María Fuentes Torres*

*for participating in the organization of our Academic Saturday*  
*“Finally Deal with Your Pronunciation Challenges.”*

Monterrey, N.L., March 10, 2018

  
\_\_\_\_\_  
Dr. Martha del Ángel Castillo  
President

  
\_\_\_\_\_  
Dr. Ma. Guadalupe Rdz. Bulnes  
Vicepresident