



Universidad Autónoma Agraria Antonio Narro
Sistema de Anticipos y Pagos - 2019
 Impresión de Póliza

Poliza No. **C-06-00414**

Elab :2019-06-25

Cheque No.

[Imprimir](#) Referencia **COMPROBACION ANTICIPO NO. 1289****APLICADA**

| Cuenta | Tipo | Refer. | Doc | Núm. | Descripción de la Partida | Cargo | Abono |
|-----------------------|------|---------|-----|------|--|-------------|-------------|
| 5126-1000 | PAR | 2610400 | ANT | 1289 | COMBUSTIBLES, LUBRICANTES Y ADITIVOS PARA VEHICULOS TERRESTRES, AÉREOS, MARÍTIMOS, LACUSTRES Y FLUVI | \$ 1,400.00 | |
| 5137-1000 | PAR | 3720400 | ANT | 1289 | CASSETAS PASAJES TERRESTRES NACIONALES PARA SERVIDORES PÚBLICOS DE MANDO EN EL DESEMPEÑO DE | \$ 346.00 | |
| 5137-1000 | PAR | 3750400 | ANT | 1289 | VIÁTICOS NACIONALES PARA SERVIDORES PÚBLICOS EN EL DESEMPEÑO DE FUNCIONES OFICIALES | \$ 804.00 | |
| 1123-1100 | EXP | 3258 | ANT | 1289 | COMPROBACION DEL ANTICIPO NO.1289, 4000 | | \$ 2,550.00 |
| TOTALES POLIZA | | | | | | \$ 2,550.00 | \$ 2,550.00 |

Elaboró

Revisó

Vo.Bo.



Universidad Autónoma Agraria Antonio Narro

Recibo de Ingreso a Caja
CALZADA ANTONIO NARRO 1933. BUENAVISTA. SALTILLO. COAH
01 (844) 411-0200
UAA780303NHA

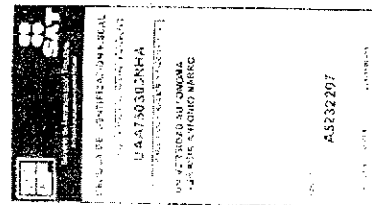

A NOMBRE DE EMPLEADO 3258 - CEPEDA ZAVALA JAIME

No.2809

10 DE JUNIO DE 2019

| Partida | Cuenta | Cant. | Descripción | Precio | Importe |
|----------|----------|-------|--------------------------------------|-----------------|---------|
| 71520701 | 11231100 | 1 | DIFERENCIA DE ANT DE FONDOS NUM 1289 | 76.00 | 76.00 |
| | | | | <i>0 00 414</i> | |
| | | | | TOTALES | 76.00 |

SETENTA Y SEIS PESOS 00/100 M. N.

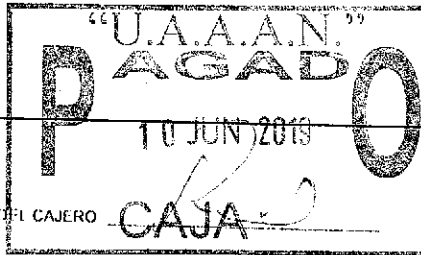

FIRMA DEL CAJERO

COPIA



Universidad Autónoma Agraria Antonio Narro
Sistema de Anticipos y Pagos - 2019
 Comprobación de Anticipo de Fondos
 FORMATO: F-7.14

Imprimir

| | | | |
|---------------------|---|-------------|------------|
| Anticipo No. | 1289 | Elaborado : | 2019-05-29 |
| Proyecto | 4000 RECTORÍA | Liberado: | 2019-05-29 |
| Solicitante | 3258-CEPEDA ZAVALA JAIME | Autorizado: | 2019-05-31 |
| Motivo del Anticipo | TRASLADO DEL RECTOR A LA UNIDAD LAGUNA, ASISTE A ATENDER AGENDA 2024 DE CONAGUA DE LA LAGUNA. | Comprobado: | 2019-06-06 |

| | | | | |
|------------------|---|------------------------|------------------------|------------|
| Fecha del Viaje | 1 días y 1 noches, del 2019-05-30 al 2019-05-30 | Origen | Destino | kms |
| Lugar | Zona 2 -TORREON, COAHUILA | "SALTILLO COAHUILA" | "TORREON COAHUILA" | 257 257 |
| Puesto y Viatico | Trabajador - Hotel /diarios y Viaticos /diarios | "TORREON COAHUILA" | "SALTILLO COAHUILA" | |
| Transporte | VEHICULO OFICIAL | | | |

| Part. | Descripción de la Partida | Solicitado | Comprobado | Diferencia |
|-------------------------------------|--|--------------------|--------------------|-----------------|
| 3720400 | CASSETAS PASAJES TERRESTRES NACIONALES PARA SERVIDORES PÚBLICOS DE MANDO EN EL DESEMPEÑO DE | \$ 422.00 | \$ 346.00 | \$ 76.00 |
| 3750400 | VIÁTICOS NACIONALES PARA SERVIDORES PÚBLICOS EN EL DESEMPEÑO DE FUNCIONES OFICIALES | \$ 804.00 | \$ 804.00 | \$ 0.00 |
| 2610400 | COMBUSTIBLES, LUBRICANTES Y ADITIVOS PARA VEHÍCULOS TERRESTRES, AÉREOS, MARÍTIMOS, LACUSTRES Y FLUVI | \$ 1,400.00 | \$ 1,400.00 | \$ 0.00 |
| TOTAL DEL ANTICIPO DE FONDOS | | \$ 2,626.00 | \$ 2,550.00 | \$ 76.00 |
| INGRESO EN CAJA | | | | \$ 76.00 |

Comprobar este anticipo durante los siguientes 20 días naturales.

[Handwritten signature]

CEPEDA ZAVALA JAIME
Solicitante



Autoriza



Universidad Autónoma Agraria Antonio Narro
 Sistema de Anticipos y Pagos - 2019
 Anticipo de Fondos
 FORMATO: F-7.14

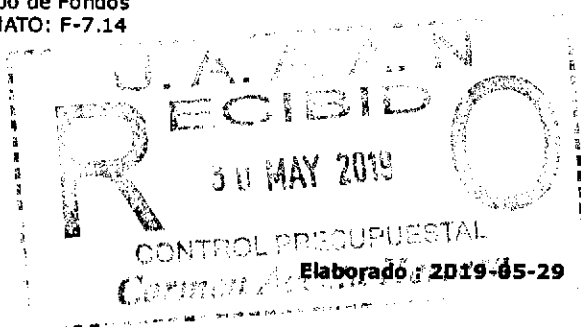

Imprimir

Anticipo No. 1289 **Liberado:** 2019-05-29

Proyecto 4000 - RECTORÍA **Autorizado:**

Solicitante 3258-CEPEDA ZAVALA JAIME **Comprobado:**

Motivo del Anticipo TRASLADO DEL RECTOR A LA UNIDAD LAGUNA, ASISTE A ATENDER AGENDA 2024 DE CONAGUA DE LA LAGUNA. **Comprobado:**

Cuenta Bancaria SA-SCTO01 - UAAAN 9389 **Comprobado:**

| | | | | |
|-----------------|---|------------------------|------------------------|------------|
| Fecha del Viaje | 1 días y 1 noches, del 2019-05-30 al 2019-05-30 | Origen | Destino | kms |
| Lugar | Zona 2 -TORREON, COAHUILA | "SALTILLO COAHUILA" | "TORREON COAHUILA" | 257 |
| Puesto y Viatco | Trabajador - Hotel/diarios y Viatcos /diarios | "TORREON COAHUILA" | "SALTILLO COAHUILA" | 257 |
| Transporte | VEHICULO OFICIAL No.535 | | | |
| Observaciones | | | | |

| Part. | Tipo | Descripción de la Partida | Importe |
|---------|--------------------|--|--------------------|
| 3750400 | VIATICOS/ALIMENTOS | VIÁTICOS NACIONALES PARA SERVIDORES PÚBLICOS EN EL DESEMPEÑO DE FUNCIONES OFICIALES | \$ 804.00 |
| 2610400 | GASOLINA | COMBUSTIBLES, LUBRICANTES Y ADITIVOS PARA VEHÍCULOS TERRESTRES, AÉREOS, MARÍTIMOS, LACUSTRES Y FLUVI | \$ 1,400.00 |
| 3720400 | PASAJES | CASSETAS PASAJES TERRESTRES NACIONALES PARA SERVIDORES PÚBLICOS DE MANDO EN EL DESEMPEÑO DE | \$ 422.00 |
| | | TOTAL DEL ANTICIPO DE FONDOS | \$ 2,626.00 |

Autorizo a la Universidad Autónoma Agraria Antonio Narro a que me descuente por nomina el importe de este documento en caso de no cumplir con su comprobación en un plazo máximo de 20 días a partir de su Asignación.

[Handwritten Signature]

3258 CEPEDA ZAVALA JAIME

Solicitante





SERVICIOS GASOLINEROS DE MEXICO SA DE CV

Edison Nte 1301 Talleres C.P. 64480
Monterrey, Nuevo León

R.F.C. SGM-950714-DC2

Expedido en 64480

Régimen Fiscal: 623 - Opcional para Grupos de Sociedades

Comprobante

MRY34804370

No. Certificado

00001000000413284971

FECHA: 31/05/2019

| | | | |
|------------------|--|-------------------------|-------------------------|
| NOMBRE | UNIVERSIDAD AUTONOMA AGRARIA ANTONIO NARRO | COLONIA | BUENAVISTA |
| DIRECCION | CALZADA ANTONIO NARRO 1923 | C.P. | 25315 |
| CIUDAD | SALTILLO | TIPO COMPROBANTE | I - Ingresos |
| ESTADO | Coahuila | USO CFDI | G03 - Gastos en general |
| R.F.C. | UAA-750303-NHA | | |

| | | | | | |
|----------------------------|---------------------|-----------------------|------|-----------------------|-----------------------------------|
| MONEDA | MXN - Peso Mexicano | TIPO DE CAMBIO | 1.00 | FORMA DE PAGO | 01 - Efectivo |
| CONDICIONES DE PAGO | CONTADO | CONFIRMACIÓN | | MÉTODO DE PAGO | PUE - Pago en una sola exhibición |

| ProdServ | Identificador | Cantidad | Clave Unidad | Unidad | Descripción | Valor Unitario | Impuesto | Importe |
|----------|---------------|-----------|--------------|--------|-------------|----------------|-------------|-----------|
| 1506 | 32011 | 35.496957 | LTR | Litros | MAGNA (LT) | \$ 17.058524 | 002 IVA 16% | \$ 605.53 |

Clave PEMEX de las estaciones de servicio del grupo: 0000116506 (E12386)

Cantidad con Letra: SETECIENTOS PESOS 00/100 M.N.

| | |
|--------------------------|------------------|
| Subtotal | \$ 605.53 |
| Descuento | \$ 0.00 |
| Impuestos Traslados | \$ 94.47 |
| Impuestos Retenidos | \$ 0.00 |
| Total Comprobante | \$ 700.00 |

Folios de comprobantes de venta

25907730

Información del Timbre Fiscal Digital

| Folio Fiscal | Certificado Digital SAT | Fecha de Certificación |
|--|-------------------------|------------------------|
| AA320792-D5E1-4109-8FE2-86034E80B4E3 | 00001000000414211380 | 2019-05-31T15:35:39 |
| Cadena Original | | |
| 1..1 AA320792-D5E1-4109-8FE2-86034E80B4E3 2019-05-31T15:35:39 UDcznfcsDbEC9RFNnF0YQ/BBBppWKJWJogDtV8feaqAAfB8kez0iMnpKrmirb8tdpQlp5LvAtGxeEFm9LvEupQ0EDSqsU4t1fP6hJbGzGJ8Ud1yPpPA0DDk4mKnils5uWDrSQaN7UGhg6lNaHJVb5YcuMe3XIZpRXOn4oQlr8SLVF/9gcZaTigcCPZ/WWpP3DOfQzQnlfpYc6K6D5RMiYoOdIPNLRkEOlzqcbkPMEJs+vinKD7bSG0E0lkg9WAI2od2HVXY29Y3LmCDoxPA32KdFZEmuCy81HslcFy53pCx6R5P+fXtFFWVuvGaSBLk1FZYJRoelRH5lrNg== 00001000000414211380 | | |
| Sello Digital del Emisor | | |
| UDcznfcsDbEC9RFNnF0YQ/BBBppWKJWJogDtV8feaqAAfB8kez0iMnpKrmirb8tdpQlp5LvAtGxeEFm9LvEupQ0EDSqsU4t1fP6hJbGzGJ8Ud1yPpPA0DDk4mKnils5uWDrSQaN7UGhg6lNaHJVb5YcuMe3XIZpRXOn4oQlr8SLVF/9gcZaTigcCPZ/WWpP3DOfQzQnlfpYc6K6D5RMiYoOdIPNLRkEOlzqcbkPMEJs+vinKD7bSG0E0lkg9WAI2od2HVXY29Y3LmCDoxPA32KdFZEmuCy81HslcFy53pCx6R5P+fXtFFWVuvGaSBLk1FZYJRoelRH5lrNg== | | |
| Sello Digital del SAT | | |
| GoaXA+9LNfJPFVS/Ry60uL7hwP844i/hRvQyx9HX+GudlGr9dZ+E1I2HITz1ZCS6nbVXyUk9KAipJqhSulGQpIXLYeR0oR4B7D08a1017CV4r6bhtHNMZfG/H3H1VeX0xw5M3n8u4bhrNiBrwhPv3mutVhQzIGe/TbdmJ03BFT1FEqOvr9A/g+1lfymttjIDP3UCj7RV+vQ9u74qN8F3YHqPOY2W8/XwuzJ4bD3TEMPwJ2664f9zksf4qGtFt6ZxK1ltpx6A2fz9ya4Wl9Em/6+tJTAJWnJkx11echsjgQSVUfCixA6ddDI08Lm0jUA/T5kWFwCcj7qCjWTMKsgA== | | |



SERVICIOS GASOLINEROS DE MEXICO SA DE CV

Edison Nte 1301 Talleres C.P. 64480
Monterrey, Nuevo León

R.F.C. SGM-950714-DC2

Expedido en 64480

Régimen Fiscal: 623 - Opcional para Grupos de Sociedades

Comprobante

MRY34804370

No. Certificado

00001000000413284971

FECHA: 31/05/2019

| | | | |
|-----------|--|------------------|-------------------------|
| NOMBRE | UNIVERSIDAD AUTONOMA AGRARIA ANTONIO NARRO | COLONIA | BUENAVISTA |
| DIRECCION | CALZADA ANTONIO NARRO 1923 | C.P. | 25315 |
| CIUDAD | SALTILLO | TIPO COMPROBANTE | I - Ingresos |
| ESTADO | Coahuila | USO CFDI | G03 - Gastos en general |
| R.F.C. | UAA-750303-NHA | | |

| | | | | | |
|---------------------|---------------------|----------------|------|----------------|-----------------------------------|
| MONEDA | MXN - Peso Mexicano | TIPO DE CAMBIO | 1.00 | FORMA DE PAGO | 01 - Efectivo |
| CONDICIONES DE PAGO | CONTADO | CONFIRMACIÓN | | MÉTODO DE PAGO | PUE - Pago en una sola exhibición |

| ProdServ | Identificador | Cantidad | Clave Unidad | Unidad | Descripción | Valor Unitario | Impuesto | Importe |
|----------|---------------|-----------|--------------|--------|-------------|----------------|-------------|--------------------|
| 1506 | 32011 | 35.496957 | LTR | Litros | MAGNA (LT) | \$ 17.058524 | 002 IVA 16% | \$ 94.47 \$ 605.53 |

Clave PEMEX de las estaciones de servicio del grupo: 0000116506 (E12386)

Cantidad con Letra: SETECIENTOS PESOS 00/100 M.N.

| | |
|--------------------------|------------------|
| Subtotal | \$ 605.53 |
| Descuento | \$ 0.00 |
| Impuestos Traslados | \$ 94.47 |
| Impuestos Retenidos | \$ 0.00 |
| Total Comprobante | \$ 700.00 |

Folios de comprobantes de venta

25907730

Información del Timbre Fiscal Digital

| Folio Fiscal | Certificado Digital SAT | Fecha de Certificación |
|--|-------------------------|------------------------|
| AA320792-D5E1-4109-8FE2-86034E80B4E3 | 00001000000414211380 | 2019-05-31T15:35:39 |
| Cadena Original | | |
| 1.1 AA320792-D5E1-4109-8FE2-86034E80B4E3 2019-05-31T15:35:39 UDcZnfcsDbEC9RFNnF0YQ/BBBppVKJWJogDtV8feaqAAfB8kez0iMnpKrMirb8tdpQlp5LvAtGxeEFm9LvEupQ0E DSQsU4t11fP6hJbGzGJ8Ud1yPpPA0DDkB4mKnils5uWDrSQa7UGhg6lnaHJVb5YcuMe3XIZpRXOn4oQlr8SLVF/9gcZaTigc CPZ/WWpP3DOfQzQnlfpyC6K6D5RMIYoOdIPNLrKEOlzkqcbkPMEJs+vinKD7bSG0E0lkg9WAI2od2HVXY29Y3LmCDoxPA32 KdFZEmuCy81HslcFy53pCx6R5P+fxTFFWwuvGaSBLk1FZYJRoelRH5lrNg== 00001000000414211380 | | |
| Sello Digital del Emisor | | |
| UDcZnfcsDbEC9RFNnF0YQ/BBBppVKJWJogDtV8feaqAAfB8kez0iMnpKrMirb8tdpQlp5LvAtGxeEFm9LvEupQ0EDSQsU4t11fP6hJbGzGJ8Ud1yPpPA0DDkB4mKnils5uWDrSQa7UGhg6lnaHJVb5YcuMe3XIZpRXOn4oQlr8SLVF/9gcZaTigcCPZ/WWpP3D OfQzQnlfpyC6K6D5RMIYoOdIPNLrKEOlzkqcbkPMEJs+vinKD7bSG0E0lkg9WAI2od2HVXY29Y3LmCDoxPA32KdFZEmuCy81HslcFy53pCx6R5P+fxTFFWwuvGaSBLk1FZYJRoelRH5lrNg== | | |
| Sello Digital del SAT | | |
| GoaXA+9LNfUPFVS/Ry60uL7hwP844i/hRvQyx9HX+GudlGr9dZ+E1I2HITz1ZCS6nbVXyUk9KAipJqhSulGQplXLYeR0oR4B7D O8a1017CV4r6bhtHNMZfG/H3H1VeX0xw5M3n8u4bhrNiBrrwPv3mutVhQzIge/TbdmJ03BFT1FEqOVr9A/g+1lfymttjDP3UCj7R V+vQ9u74qN8F3YHqPOY2W8/XwuzJ4bD3TEMPwJ2664f9zksf4qGtFkT6ZXK1ltPxA2fz9ya4W9Em/6+1JTAJWnJkx11echsjg SVUfCixA6ddDI08Lm0jUA/T5kWFwCcj7qCjWMTKsgA== | | |



Handwritten signature and number 3258

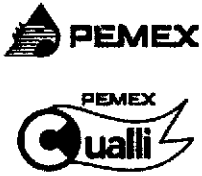

ENERGIA Y SERVICIOS COORDINADOS SA DE CV

E11574 / RFC ESC1412031E8
LUIS F. GARCIA, No. 282
CIUDAD INDUSTRIAL TORREON
TORREON, COAHUILA
C.P. 27019, MÉXICO
TEL/FAX:



DIRECCIÓN DE EXPEDICIÓN:
CALZADA PROFESOR RAMON MENDEZ No. 1370 SALVADOR ALLENDE TORREON
, COAHUILA, MEXICO, C.P. 27050
RÉGIMEN FISCAL:
601 General de Ley Personas Morales

CLAVE PEMEX: 0000115694

FACTURA No.

EPOLW 223

FOLIO FISCAL

4b09865a-d4be-442b-a231-d9d9496eae4b

LUGAR DE EXPEDICION

27019

FECHA: 2019-06-21 HORA: 12:07:19 R.F.C.: UAA750303NHA USO CFDI: P01 Por definir

CLIENTE: 4521
UNIVERSIDAD AUTONOMA AGRARIA ANTONIO NARRO
CALZADA ANTONIO NARRO 1923
BUENAVISTA
SALTILLO
SALTILLO, COAHUILA, México, C.P. 25315

Table with 8 columns: Cantidad, U.de M., No. Id., CveProdSer, Descripción, P. Unitario, Importe, Descuento. Row 1: 35 4970 LTR Litro 32011 15101506 32011 Gasolina con contenido minimo de 87 octanos \$17.058625 \$605.53 \$0.00

Factura s/nota(s) : 1329714-0

Sello Digital del Emisor:

SkVWnueE60/dU6rtFuFh4FQhJBhdtnH1btt2kSz0IGaREPw5tt6LEen6lotL1yUxomqz1EZFdWJ0eZsk4uAnC+Vq778jnj0LVsELZr6a3Oyi2zBwzNtoyMMwMKUlqaVILZT2WR38g0j81D/Na9C71RrhkFjsEhAebDJiO5qWOH+yUrKJQCpBP5M9bRqi0oOSR8MN6h3spgUV/1CPFKKvrfODUbhIUpYKV8W8Pz0q9TiB9xwnbMZICEvHDI5HyK4K/ilvogcrsqYX89N8JYf mktCMCglbMagb2ygONcVvHKEZDDoGfX8K6GTvSR0yfhXXWoAMo5efnOD5FJ73BemuQ==

Sello del SAT:

REUru9w+q5Q3p1ohumaklrlJXg2XL8yg7PMCao+ra7U25bWSPkgJpTrOp5nRpxJZ3j/YiCyVnd8J2vExcZOfy/Ip/ZnCS4HAqY3sDIFjYGsVvH6H4zGaeHVLmp0IHhV3myW1I6DE SS1avgY9wZ4xkN5TKvVu0ZDPdr36tp97/DsmkYZIMFab2sRAIh5bE3OMmKh31FUtV1B9sQkISkv69bMC5AbFfoIMjuXRi+zmOn9REs+yDwUz2iAtaBjZs9NgXbTNvVTE1JLT2I B2JcZ66IQJ18vtzry0Wd6DOeOd3KseHBr6bXrQqID1liL5qb0YMGLWTISaupuj/phyEg==

Cadena Original del Complemento de Certificación digital del SAT:

||1.1|4b09865a-d4be-442b-a231-d9d9496eae4b|2019-06-21T12:07:24|EDI101020E99|SkVWnueE60/dU6rtFuFh4FQhJBhdtnH1btt2kSz0IGaREPw5tt6LEen6lotL1yUxomqz1EZFdWJ0eZsk4uAnC+Vq778jnj0LVsELZr6a3Oyi2zBwzNtoyMMwMKUlqaVtLZT2WR38g0j81D/Na9C71RrhkFjsEhAebDJiO5qWOH+yUrKJQCpBP5M9bRqi0oOSR8MN6h3spgUV/1CPFKKvrfODUbhIUpYKV8W8Pz0q9TiB9xwnbMZICEvHDI5HyK4K/ilvogcrsqYX89N8JYf mktCMCglbMagb2ygONcVvHKEZDDoGfX8K6GTvSR0yfhXXWoAMo5efnOD5FJ73BemuQ==|00001000000405428713||

Facturación Electrónica por Internet

Importe en letras:
(Setecientos pesos 00/100 M.N.)



Forma de Pago: 28 Tarjeta de débito (cuenta con terminación 1152)
Método de Pago: PUE Pago en una sola exhibición
Moneda: MXN
Tipo de Comprobante: I
RFC Proveedor de Certificación: EDI101020E99

SUBTOTAL \$605.53
I.V.A. 16.00% \$94.47
TOTAL \$700.00

FONDO NACIONAL DE INFRAESTRUCTURA

| | |
|-------------------------------|--|
| Folio: 25840799 | Serie: FNPE |
| No. de certificado del SAT | 00001000000403190844 |
| Fecha y hora de emisión | 2019-05-31 15:32:44 |
| Fecha y hora de certificación | 2019-05-31 15:42:58 |
| Folio fiscal | 3386AB8A-4D94-4175-859E-2E859B666121 |
| Régimen fiscal | 603 - PERSONAS MORALES CON FINES NO LUCRATIVOS |

Emisor

| | | | |
|-------|-----------------------------------|-----|--------------|
| Razón | FONDO NACIONAL DE INFRAESTRUCTURA | RFC | FNI970829JR9 |
| C.P. | 01219 | | |

Receptor

| | |
|--------------|--|
| RFC | UAA750303NHA |
| Razón social | UNIVERSIDAD AUTONOMA AGRARIA ANTONIO NARRO |
| Uso de CFDI | G03 - GASTOS EN GENERAL |

| ClaveProdServ | Cantidad | Unidad | Clave | Concepto/Descripción | Valor Unitario | Importe |
|---------------|----------|--------|-------|---|----------------|---------|
| 95111602 | 1 | PEAJE | C62 | SERVICIO DE PEAJE Y CRUCE CARRETERO PLAN DE AYALA 2019-05-30 19:10:00 | 116.38 | 116.38 |
| 95111602 | 1 | PEAJE | C62 | SERVICIO DE PEAJE Y CRUCE CARRETERO PLAN DE AYALA 2019-05-30 06:42:19 | 116.38 | 116.38 |
| 95111602 | 1 | PEAJE | C62 | SERVICIO DE PEAJE Y CRUCE CARRETERO LA CUCHILLA 2019-05-30 08:00:44 | 65.52 | 65.52 |

| | | |
|---|--------------|-----------------|
| Importe total con Letra | Subtotal | \$298.28 |
| Importe (en letra): TRESCIENTOS CUARENTA Y SEIS PESOS 0/100 M. N. | Iva Traslado | \$47.72 |
| | Iva Retenido | \$0.00 |
| | Isr Retenido | \$0.00 |
| | TOTAL | \$346.00 |

3258



| | |
|--|-----------------------------------|
| Este documento es una representación impresa de un CFDI | |
| Certificado del CSD: | 00001000000403190844 |
| Condiciones de pago: | - |
| Forma de pago: | 01 - EFECTIVO |
| Número de cuenta: | NO IDENTIFICADO |
| Método de pago: | PUE - PAGO EN UNA SOLA EXHIBICIÓN |
| Tipo de Comprobante: | I - INGRESO |
| Lugar de expedición: | 01219 |

Sello digital del CFDI

EgcBorY8cDDzPPmB7uW2+5F1qwCqEQFqRmRpkCd31D189jNsQwcvnfP3d5oJB2syRrs3AB2d4ZiQdLsubdWF9Y+XNUverAuCIR18V1hcyHLNcTnsmM5TIFdLVhEjhHsv9LnUSTelC1p/Jxz82/Pn10Y8+Uztjd sbHlylaqioNOAeSm3ByqQJjReyn38ksLRCw9axu1zNx1GdLQ1asxb7L31x2218CZrJo298nV1INC2JH03xnHkQ0LPbMxEZqsAGmLD/7K3DXTbwpwL65xOJBjd3Vd6bSyZGgEJZqMGEGdxDVoY2NgIMB0iCA L3wYlppJXlm1IQNO+otSI3PZA==

Sello del SAT

Pmczj1nRBL5dGvL/+QIUf3KghxExo8pl/8WUJVInmmsMAxDYZiyWAelvbVpBFoSk686jTeH0cXpRk/On9j9ypJfP8WlxuphUTIs7+SuRaR5Riqsc8cNTsKErVbq+7DjTPqLmHj/Yb8vBnA+IKWwY5cKaYUX9q vkZBK948pEcY6Mq8e+vO93fydcx441t5gP/NpIRk1pxqIEb0SNWBAPF1EafyAmoccvksKJvq2Pdr2a0z90xx+VwexUrIqSSsCd/z68D+E5uvdpuMT26Cy7+A8xW4wrvW4qZr2M0zjxPht3VT73HYsIjfaWmpuK sEuRWZGJRhm9bIA==

Cadena original del complemento de certificación digital del SAT

[3.3|3386AB8A-4D94-4175-859E-2E859B666121|2019-05-31 15:42:58|EgcBorY8cDDzPPmB7uW2+5F1qwCqEQFqRmRpkCd31D189jNsQwcvnfP3d5oJB2syRrs3AB2d4ZiQdLsubdWF9Y+XNUverAuCIR18V1hcyHLNcTnsmM5TIFdLVhEjhHsv9LnUSTelC1p/Jxz82/Pn10Y8+Uztjd sbHlylaqioNOAeSm3ByqQJjReyn38ksLRCw9axu1zNx1GdLQ1asxb7L31x2218CZrJo298nV1INC2JH03xnHkQ0LPbMxEZqsAGmLD/7K3DXTbwpwL65xOJBjd3Vd6bSyZGgEJZqMGEGdxDVoY2NgIMB0iCAL3wYlppJXlm1IQNO+otSI3PZA==|00001000000403190844|]